



ALBIZIA

**Edition n°3 :
10 juin 2004**





JDM Simpa Constructeur
12,rue Paul Langevin BP 19
F 49241 AVRILLE CEDEX France

Tél Magasin (33) 02 41 21 13 51

(33) 02 41 21 13 50

Télécopie (33) 02 41 21 02 99

SOMMAIRE

1	Chassis	01 - 00
2	Equipements Chassis	01 - 10
3	Echappement	01 - 20
4	Cables	01 - 30
5	Réservoir	01 - 40
6	Cardan	01 - 50
7	Variateur Moteur	02 - 00
8	Variateur récepteur	02 - 10
9	Frein avant	03 - 00
10	Frein arrière	04 - 00
11	Circuit de frein	04 - 10
12	Direction	05 - 00
13	Pont inverseur	06 - 00
14	Carrosserie	07 - 00
15	Elément de carrosserie	07 - 10
16	Elément de carrosserie A	07 - 20
17	Elément de carrosserie B	07 - 30
18	Hayon	07 - 40
19	Portes	08 - 00
20	Tableau de bord	08 - 10
21	Rétroviseur	08 - 20
22	Sièges	08 - 30
23	Chauffage refroidissement	10 - 00
24	Habillage intérieur	11 - 00



COULEUR	Réf JDM	Equivalence
	Blanc TC 10	Blanc
	Gris C 01 625	Volvo 329 Pur Silver
	Bleu C12 472	Peugeot EGR Bleu Provence
	Rouge C 8 445	Peugeot EKQ Rouge Lucifer
	Vert C 10 337	Opel 389 Carabo Green
	Vert C 10 060	V W L 9 6 N
	LOG 0 0 3	Bleu Otoman I 45 Renault
	C 3 . 3	Noir V W 708

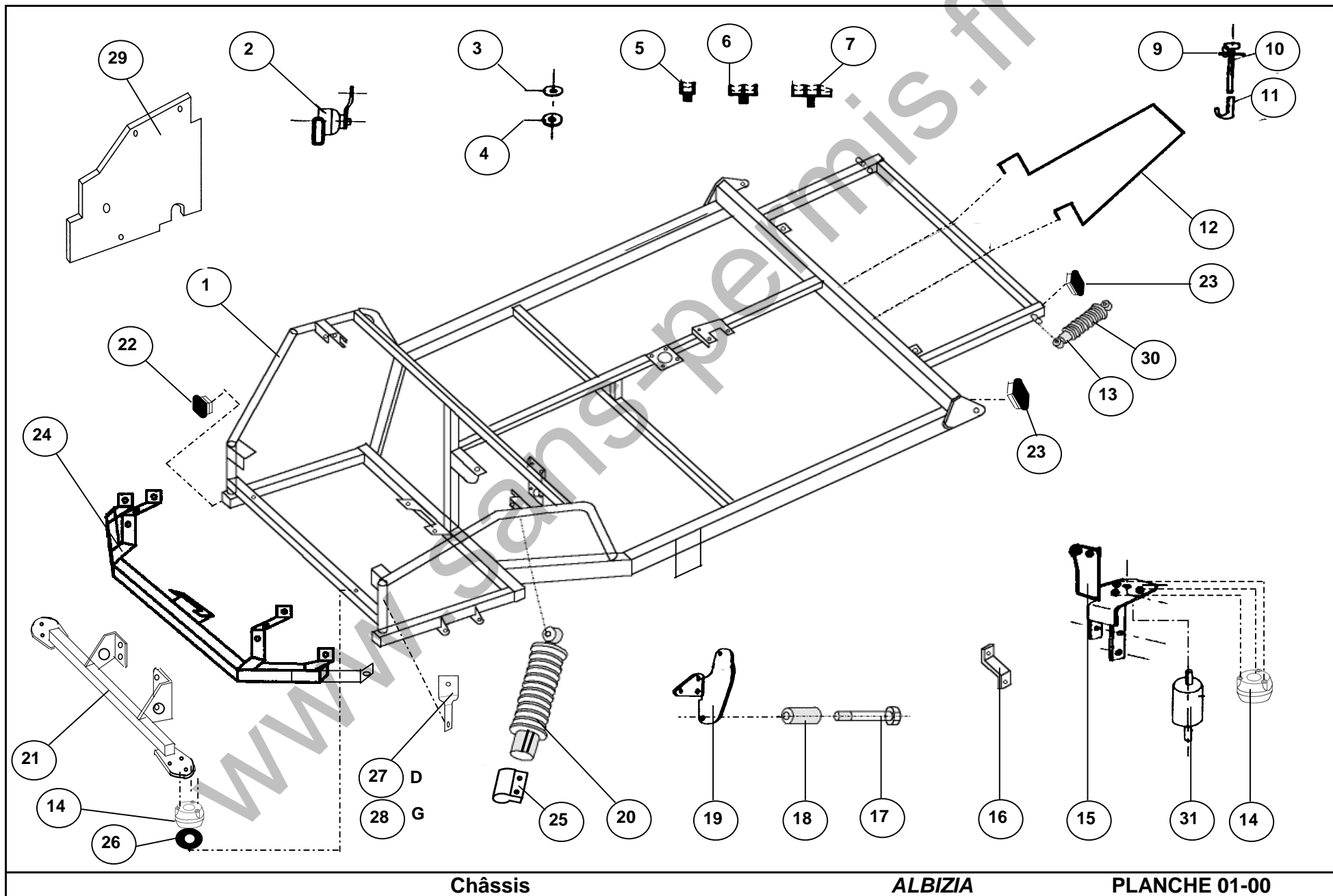

REP	CODE	DESIGNATION	Qté de pièces	Temps d'intervention	Remplacé Supprimé	Modifié Châssis N°-----	Temp s Peinture
1	101005	Chassis	1	20,00			
2	101025	Klaxon	1	0,25			
3	601055	Rondelle caoutchouc 6 x 30 x 1					
4	601054	Rondelle caoutchouc 6 x 30 x 5					
5	801100	Clips simple		0,10			
6	801099	Clips double		0,10			
7	801128	Clips triple		0,10			
8							
9	914007	Rondelle plastique	1	0,10			
10	914008	Vis roue de secours	1	0,08			
11	914006	Crochet roue se secours	1	0,10			
12	101024	Support roue de secours	1	0,20			
13	101023	Amortisseur AR avec ressort	2	0,30			
14	901109	Silenbloc moteur	3	0,25			
15	101010	Support boîte AR	1	0,50			
16	801205	Butée accélérateur	1	0,25			
17	901053	Vis TH 12 x 150	2	0,25			
18	801207	Entretoise de boîte	2				
19	801202	Support moteur boîte	1	1,50			
20	101022	Amortisseur AV avec ressort	2	0,30			
21	101011	Support moteur AV Yanmar	1	0,50			
22	101028	Embout 25 x 25	2	0,05			
23	101017	Embout 40 x 27	4	0,05			
24	101029	Traverse avant de phares	1	1			
25	801094	Collier serrage amortisseur	2			A Partir du N°903211	
26	101041	Rondelle support silenbloc 13x45x4	2	0,25			
27	107093	Support d'aile AVD	1	0,25			
28	107094	Support d'aile AVG	1	0,25			
29	101034	Insonnorisation joue gauche	1	0,25			
30	101054	Ressort amortisseur AR	2	0,30			
31	701014	Silenbloc support boîte AR	1	0,25			
Châssis			ALBIZIA		PLANCHE 01-00		

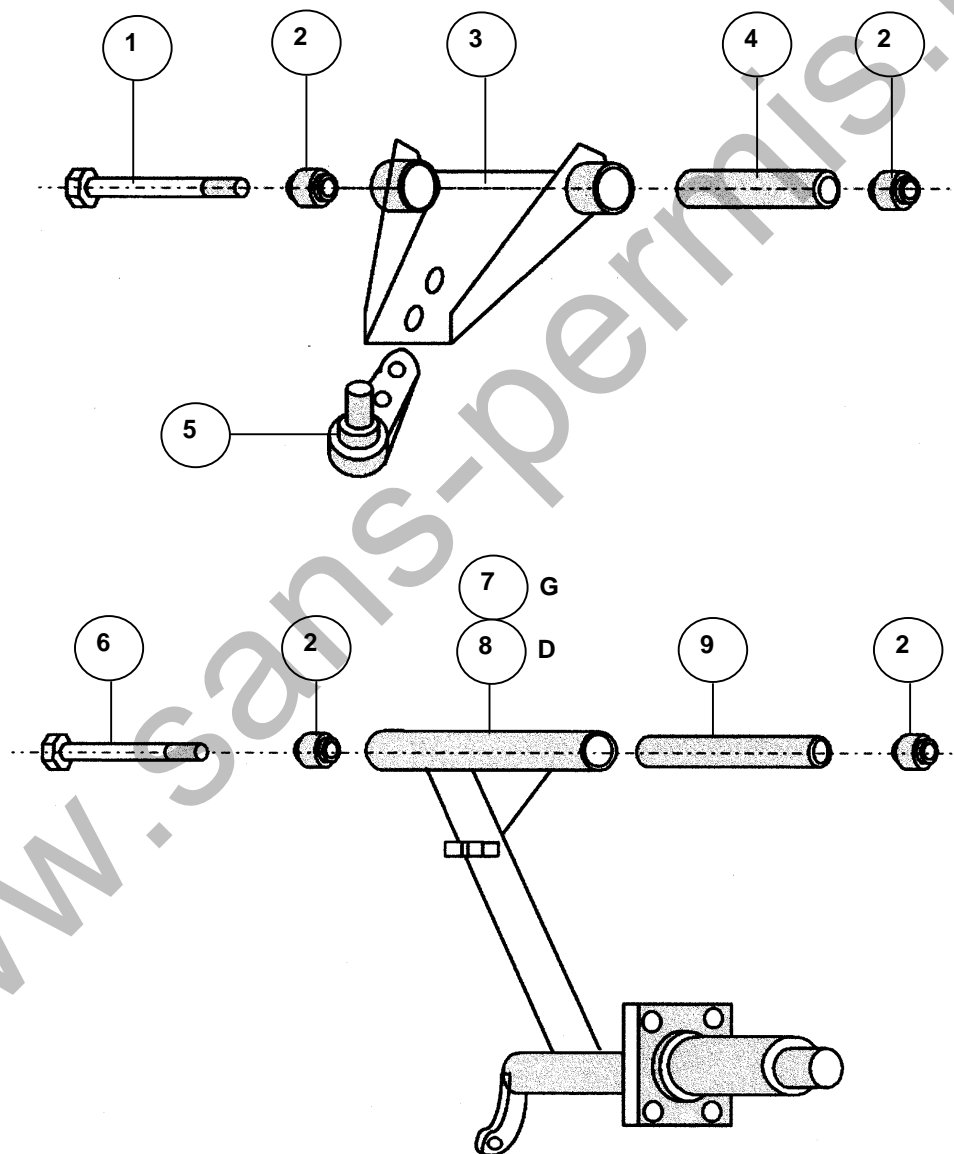

REP	CODE	DESIGNATION	Qté de pièces	Temps d'intervention	Remplacé Supprimé	Modifié Châssis N°-----	Temp s peinture
1	901105	Vis de triangle M 12 x 190	2	0,25			
2	101038	Silenbloc de triangle AV et bras AR	8	AV 0,75 AR 1,00			
3	801096	Triangle AV	2	0,50			
4	101039	Entretoise de triangle AV	2	0,25			
5	101027	Rotule de pivot AV	2	0,50			
6	101026	Vis de bras AR 12 x 233	2	0,25			
7	101052	Bras ARG frein tambour	1	0,75			
8	101053	Bras ARD frein tambour	1	0,75			
9	101040	Entretoise de bras AR	2	1,00			
<p>www.sans-permis.fr</p>							
<p>ÉQUIPEMENT CHASSIS</p>							<p>ALBIZIA</p> <p>PLANCHE 01-10</p>

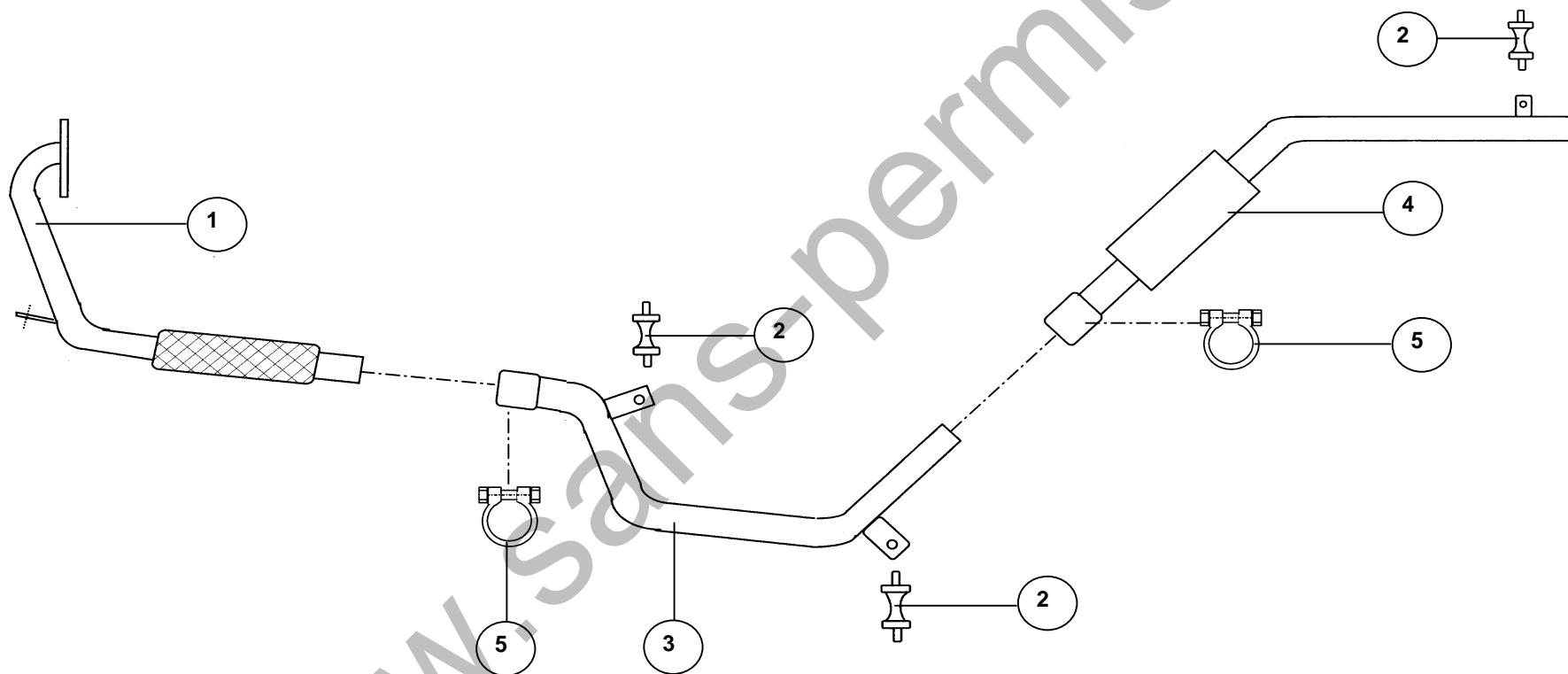

REP	CODE	DESIGNATION	Qté de pièces	Temps d'intervention	Remplacé Supprimé	Modifié Châssis N°-----	Temps peinture
1	101012	Cintre Flexible	1	0,30			
2	101021	Plot échappement	3	0,10			
3	101013	Tube intermédiaire	1	0,30			
4	101014	Silencieux arriere	1	0,30			
5	101031	Collier échappement p36	2	0,10			
<div>www.sans-permis.fr</div>							
ECHAPPEMENT			ALBIZIA		PLANCHE 01-20		

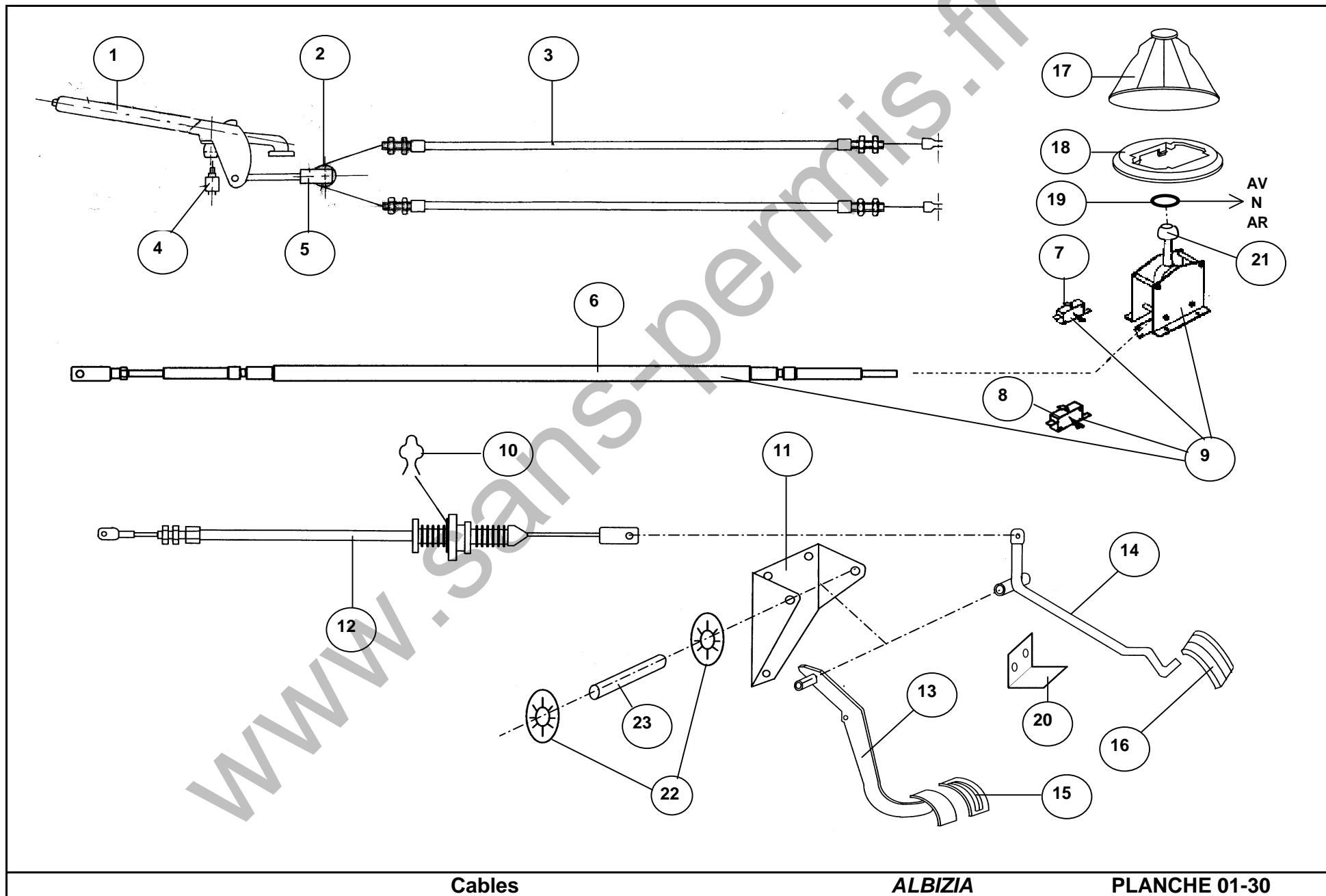

REP	CODE	DESIGNATION	Qté de pièces	Temps d'intervention	Remplacé Supprimé	Modifié Châssis N°-----	Temp s peinture
1	904004	Frein à main	1	0,50			
2	904003	Renvoi de frein à main	1	0,10			
3	104009	Cable de frein à main	1	0,50			
4	103009	Contacteur frein à main	1	0,10			
5	904002	Chape courte 08	1	0,20			
6	101043	Cable inverseur	1	1,00			
7	101044	Contacteur feu recul	1	0,30			
8	101044	Contacteur point mort	1	0,30			
9	101006	Boitier inverseur complet	1	0,75			
10	101048	Agrafe cable accélérateur	1	0,08			
11	101049	Support pedale	1	0,30			
12	101015	Cable accélérateur	1	0,25			
13	101020	Pedale de frein	1	0,25			
14	101016	Pédale accélérateur	1	0,25			
15	103010	Appui de pédale de frein	1	0,08			
16	101018	Coiffe pédale accélérateur	1	0,08			
17	101045	Coiffe boitier inverseur	1	0,10			
18	101046	Support de coiffe	1	0,10			
19	101035	Logo levier vitesse	1	0,10			
20	101033	Butée accélérateur	1	0,25			
21	101047	Pommeau de levier	1	0,08			
22	101061	Clips d'axe de palonnier	2	0,35		A Partir du N°903157	
23	101060	Axe de palonnier	1	0,35		A Partir du N°903157	
CABLES			ALBIZIA		PLANCHE 01-30		

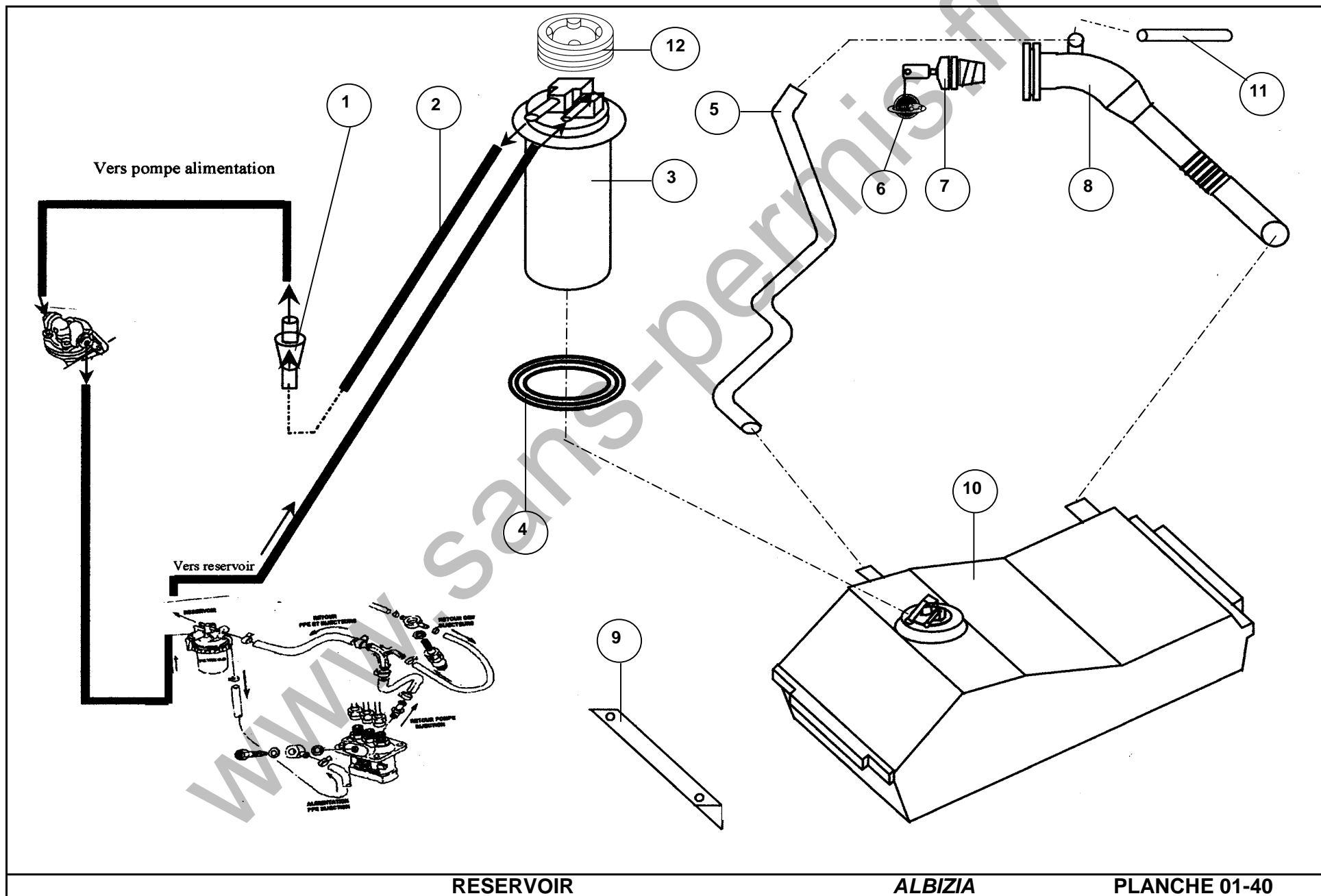

REP	CODE	DESIGNATION	Qté de pièces	Temps d'intervention	Remplacé Supprimé	Modifié Châssis N°-----	Temp s peinture
1	613255	Préfiltre	1	0,10			
2	801210	Tuyau gazoil D12x7 le m		0,75			
3	607089	Jauge	1	0,75			
4	101050	Joint de jauge	1	0,75			
5	110004	Durite de dégazage réservoir gazoil	1	0,25			
6	814044	Porte clé JDM	1				
7	107043	Bouchon réservoir à clé	1	0,05			
8	101003	Tubulure Y 10	1	0,25			
9	101019	Support reservoir gazoil	2	0,10			
10	101004	Réservoir avec jauge	1	0,50			
11	101037	Tube de mise à l'air	1	0,20			
12	101051	Ecrou de jauge	1	0,50			
<div>www.sans-permis.fr</div>							
RESERVOIR			ALBIZIA			PLANCHE 01-40	

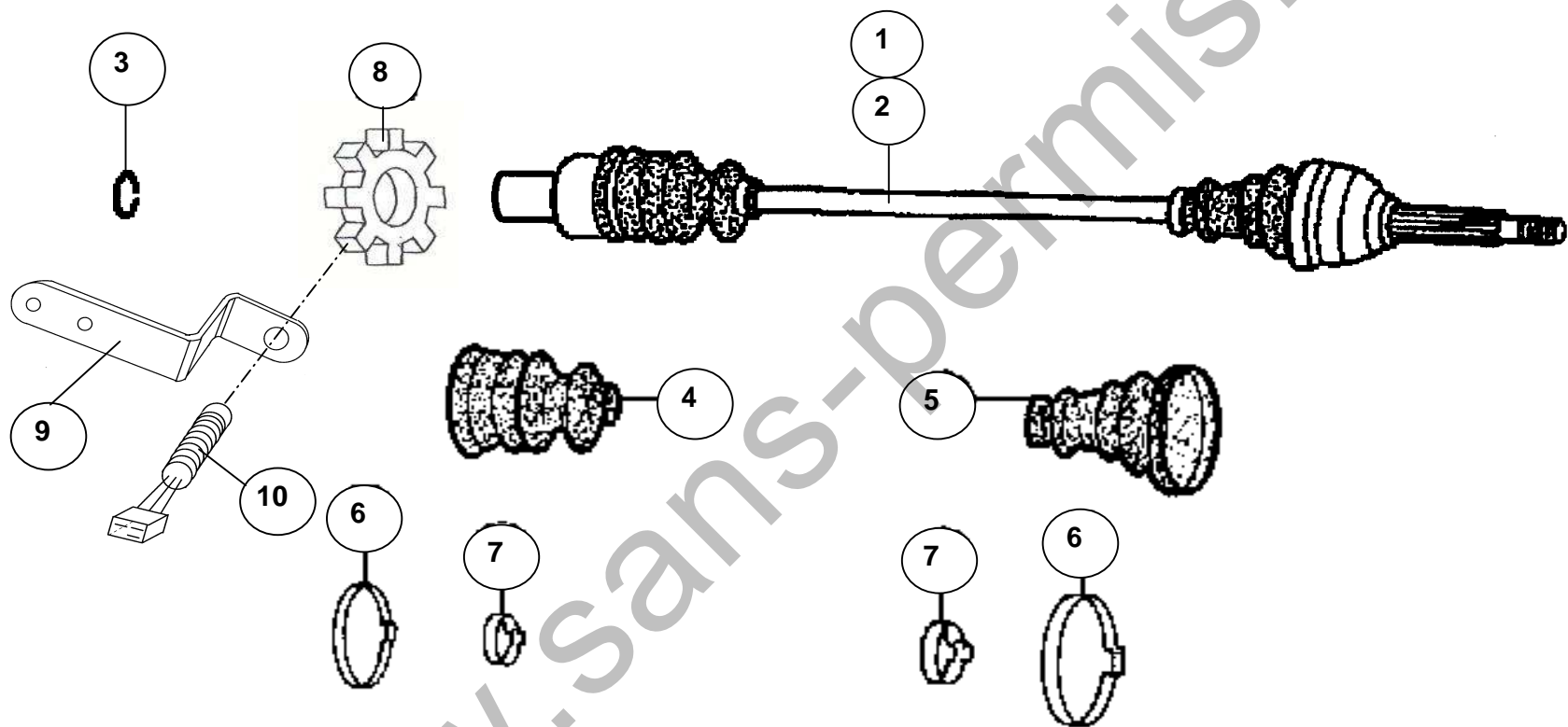

[illegible]

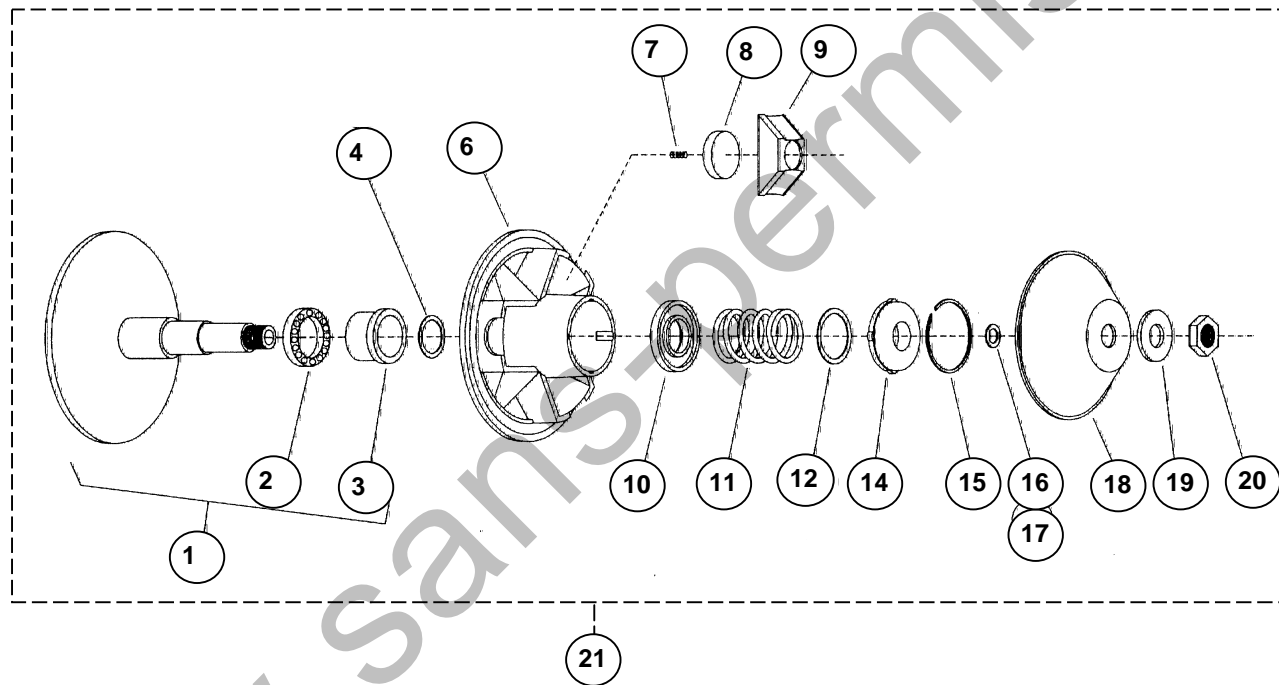

REP	CODE	DESIGNATION	Qté de pièces	Temps d'intervention	Remplacé Supprimé	Modifié Châssis N°-----	Temp s peinture	
	902101	Flasque fixe moteur	1	0,50				
2	602016	Roulement embrayage	1	0,50				
3	602021	Entretoise AB	1	0,50				
4	602046	Rondelle de calage	3	0,25				
6	602047	Flasque mobile mobile	1	0,50				
7	602048	Ressort de masse	3	0,25				
8	602050	Masse 175gr	3	0,25				
9	602051	Bloc plastique (unité)	3	0,25				
10	602006	Coussinet inférieur	1	0,50				
11	602056	Ressort violet lg 76 mm	1	0,50				
12	602054	Cale embrayage 1,2 mm	2	0,50				
14	602057	Coussinet supérieur	1	0,50				
15	602058	Jonc de coussinet	1	0,10				
16	902102	Cale de jeu de courroie 0,6	1	0,10				
17	902103	Cale de jeu de courroie 1,2	1	0,10				
18	802002	Cloche d'embrayage p20	1	0,10				
19	802003	Rondelle p20	1	0,10				
20	802004	Ecrou p20	1	0,10				
21	902100	Variateur complet	1	0,25				
CODE VARIATEUR MOTEUR			ALBIZIA		PLANCHE 02-00			

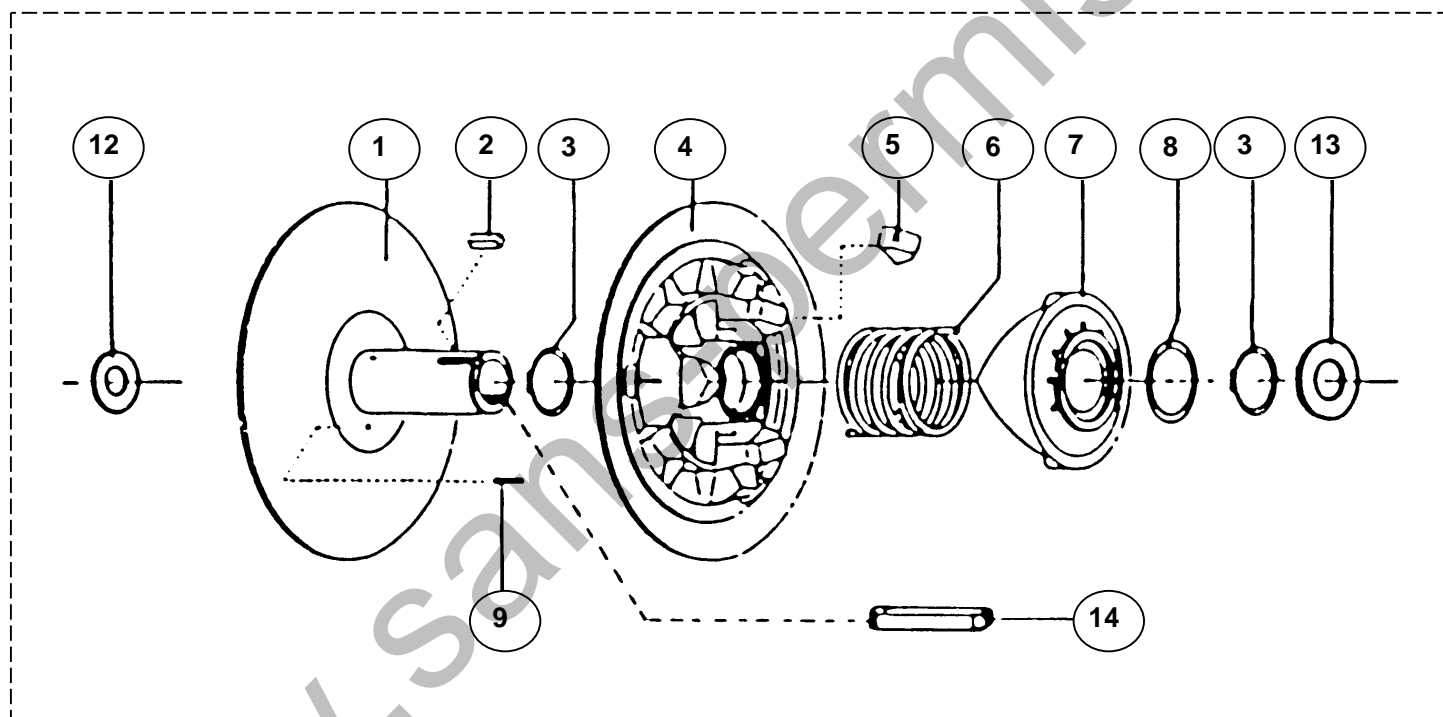

10 Réceptrice complète

11 Courroie 8400 / B3211 AA 1181

REP	CODE	DESIGNATION	Qté de pièces	Temps d'intervention	Remplacé Supprimé	Modifié Châssis N°-----	Temp s peinture
1	802053	Flasque fixe p 198	1	0,50			
2	602063	Clavette de came	1	0,40			
3	602064	Circlips	2	0,30			
4	802054	Flasque mobile p 198	1	0,50			
5	602066	Taquet (unité)	3	0,50			
6	702036	Ressort receptrice gris	1	0,40			
7	802055	Came 30°	1	0,40			
8	602054	Cale d'embrayage 1,2	1	0,30			
9	602065	Vis de réglage	1	0,10			
10	802051	Réceptrice complete	1	0,25			
11	802100	Courroie 8400	1	0,25			
12	602034	Rondelle AV réceptrice	1	0,10			
13	606053	Rondelle AR réceptrice	1	0,25			
14	102001	Clavette 4,75x4,75x40	1	0,25			

CODE VARIATEUR RECEPTEUR

ALBIZIA

PLANCHE 02-10

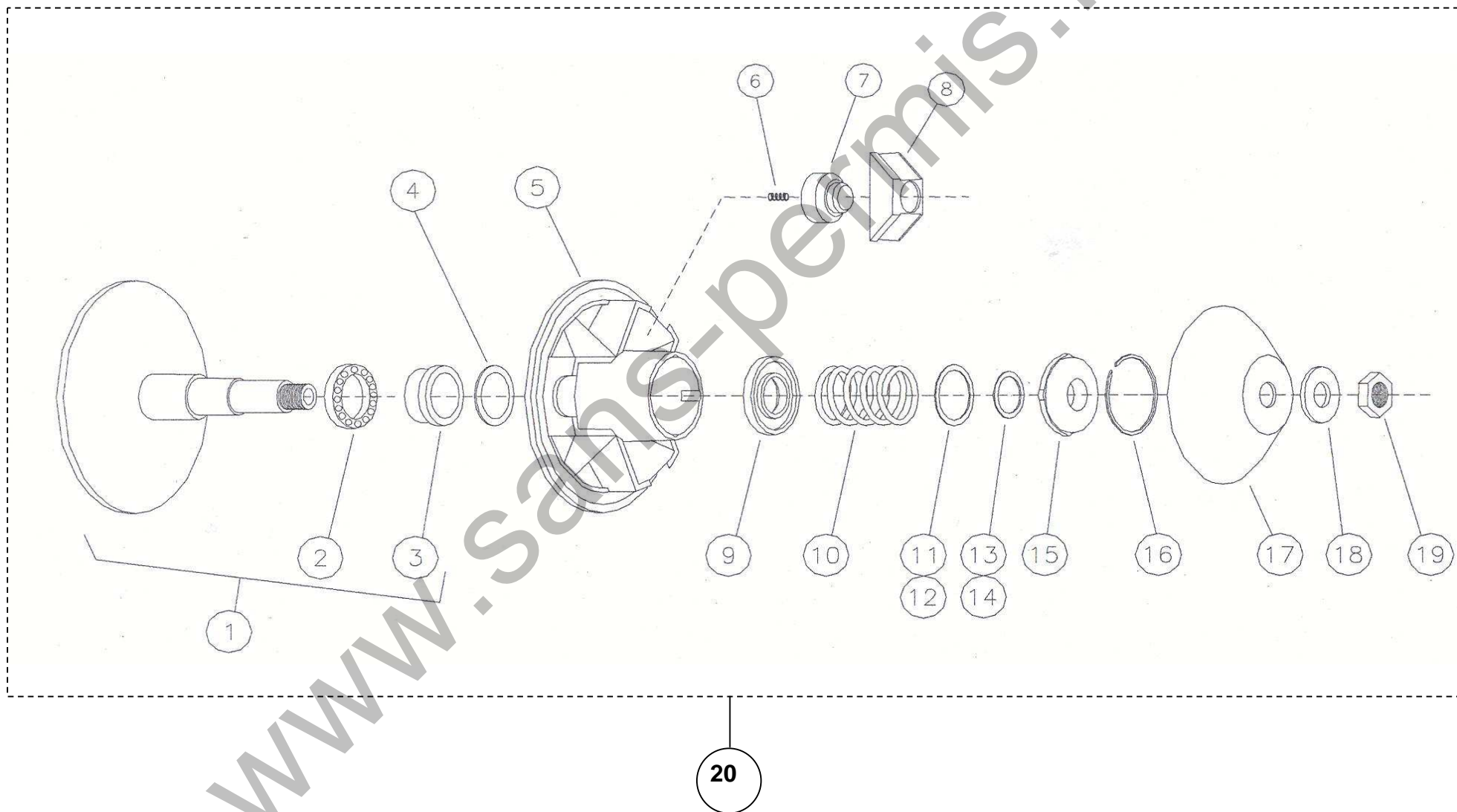

20

REP	CODE	DESIGNATION	Qté de pièces	Temps d'intervention	Remplacé Supprimé	Modifié Châssis N°-----	Temp s peinture
1	102004	Flasque fixe moteur	1	0,50		903477	
2	602016	Roulement de débrayage	1	0,50			
3	102005	Bague	1	0,50		903477	
4	102006	Rondelle de bague	1	0,25		903477	
5	102007	Flasque mobile moteur	1	0,50		903477	
6	602048	Ressort anti-bruit	3	0,25			
7	102008	Masse 190 Gr	3	0,25		903477	
8	602051	Bloc plastique (unité)	3	0,25			
9	102009	Coussinet inférieur	1	0,50		903477	
10	102010	Ressort	1	0,50		903477	
11	602054	Cale d'embrayage 1,2mm	3	0,50			
12							
13	102011	Cale de courroie 1mm		0,50		903477	
14	102012	Cale de courroie 0,5mm		0,50		903477	
15	102013	Coussinet supérieur	1	0,50		903477	
16	602058	Jonc de coussinet	1	0,25			
17	802002	Cloche d'embrayage	1	0,10			
18	802003	Rondelle diam 20 mm	1	0,10			
19	802004	Ecrou M 20 mm	1	0,10			
20	102002	Variateur moteur complet	1	0,25		903477	
<div>www.sans-permis.fr</div>							
CODE VARIATEUR MOTEUR NM				ALBIZIA	PLANCHE 02-20		

A Partir du N°903477

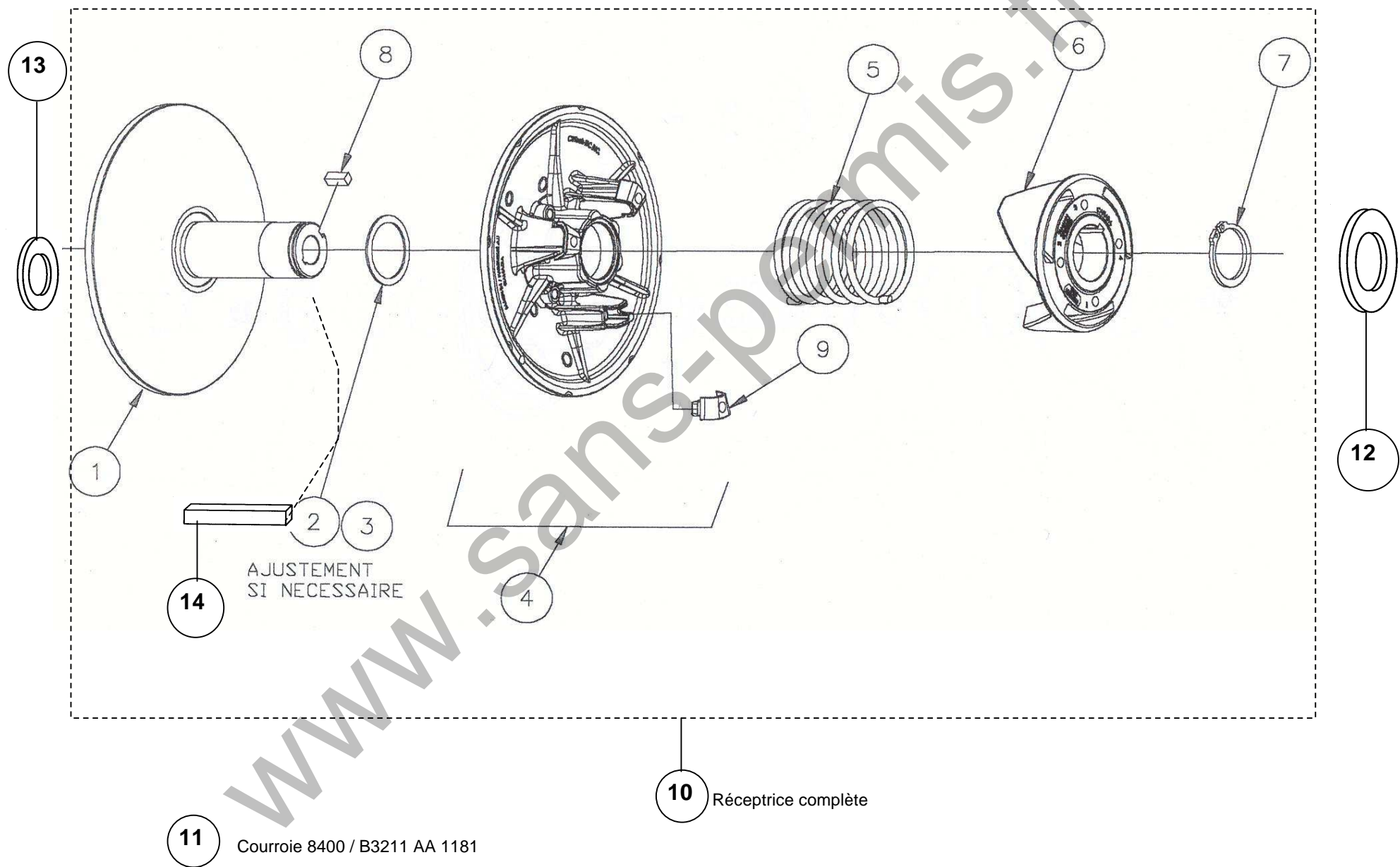

REP	CODE	DESIGNATION	Qté de pièces	Temps d'intervention	Remplacé Supprimé	Modifié Châssis N°-----	Temps peinture
1	102014	Flasque fixe de réceptrice	1	0,50		903477	
2	602054	Cale de ressort		0,50			
3							
4	102015	Flasque mobile	1	0,50		903477	
5	702036	Ressort de receptrice	1	0,50			
6	102016	Came	1	0,40		903477	
7	602064	Circlips	1	0,30			
8	602063	Clavette de came	1	0,40			
9	102017	Taquet de came (unité)	3	0,50		903477	
10	102003	Variateur recepteur complet	1	0,25		903477	
11	802100	Courroie	1	0,25			
12	606053	Rondelle AR de réceptrice	1	0,25			
13	602034	Rondelle AV de réceptrice	1	0,10			
14	102001	Clavette 4,75 x 4,75 x 40	1	0,25			

CODE VARIATEUR RECEPTEUR NM

ALBIZIA

PLANCHE 02-30

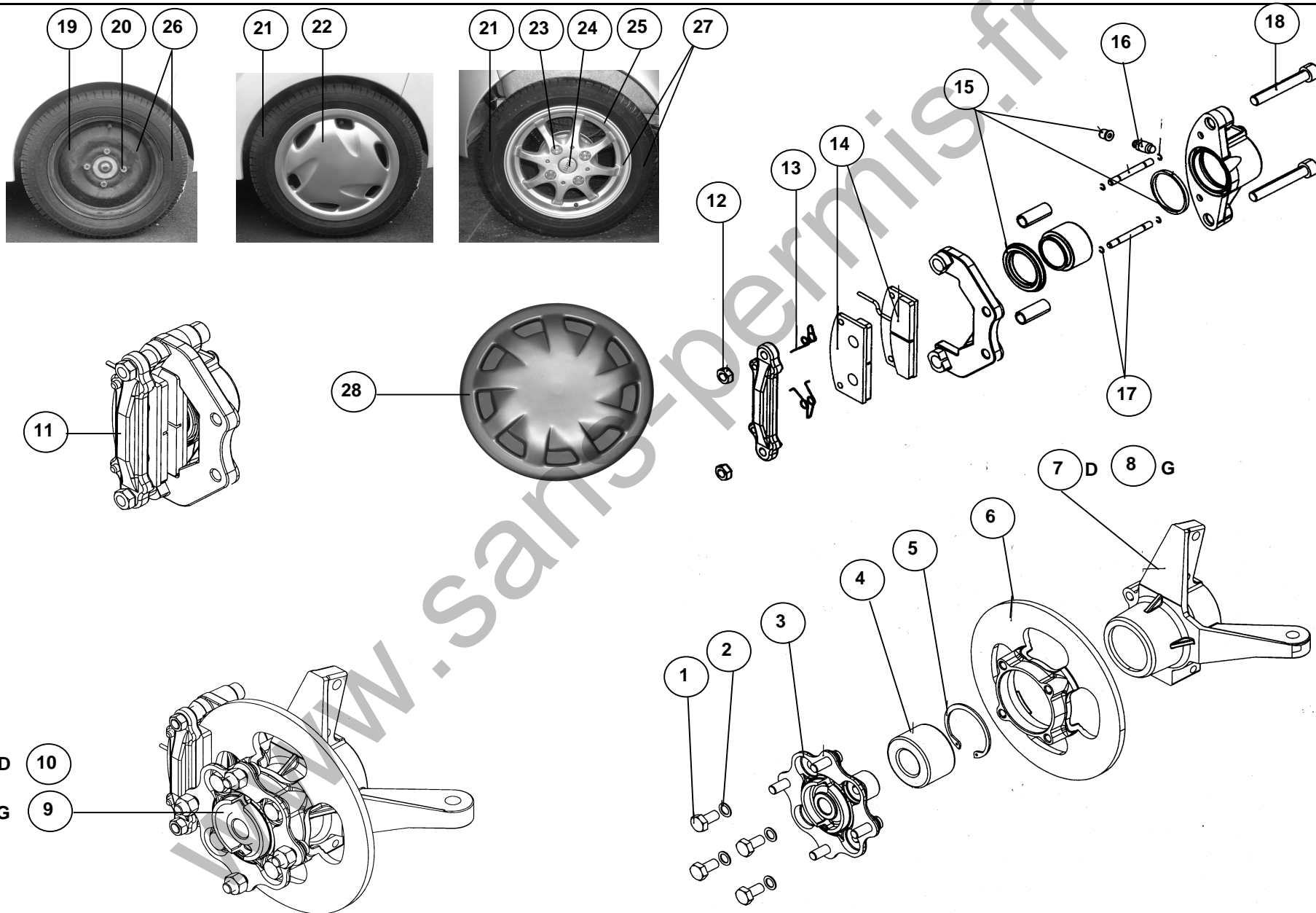

FREINS AVANT

ALBIZIA

PLANCHE 03-00

REP	CODE	DESIGNATION	Qté de pièces	Temps d'intervention	Remplacé Supprimé	Modifié Châssis N°-----	Temps peinture
1 + 2 + 3	103021	Kit moyeu	2	1,00			
1 + 2 + 3 + 6	103012	Kit moyeu avec disque	2	1,00			
4 + 5 + 7	103013	Porte moyeu droit avec roulement et circlips	1	1,00			
4 + 5 + 8	103014	Porte moyeu gauche avec roulement et circlips	1	1,00			
1 + 2 + 6	103015	Disque de frein avant avec vis	2	1,00			
4	103016	Roulement skf BA 2 B6 333 13 C	2	1,00			
5	103017	Circlips de roulement	2	0,25			
9	103005	Frein avant complet gauche	1	0,50			
10	103004	Frein avant complet droit	1	0,50			
11	103018	Pince de frein complete	2	0,50			
12	103019	Ecrou	4	0,10			
13	103020	Ressort de plaquette	4	0,25			
14	803012	Jeu de plaquette (2)	2	0,25			
15	803014	Kit joint	2	0,50			
16	803015	Purgeur	2	0,10			
17	803038	Axe et jonc de plaquette	4	0,25			
18	103023	Vis M 10x65	4	0,25			
19	103011	Jante tole 145 x 70	4	0,50			
20	903008	Ecrou jante tole	16	0,08			
21	103008	Pneu 145/70 Z 13 71 T	5	0,50			
22	903007	Enjoliveur	4	0,10	103022		
23	914174	Ecrou de roue jante alu	16	0,08			
24	914184	Sigle JDM pour jante alu	4	0,08			
25	103003	Jante alu	4	0,50			
26	103006	Roue jante tole 145x70 R13 71 T	5	0,10			
27	103007	Roue jante alu	4	0,10			
28	103022	Enjoliveur	4	0,05			
FREINS AVANT				ALBIZIA	PLANCHE 03-00		

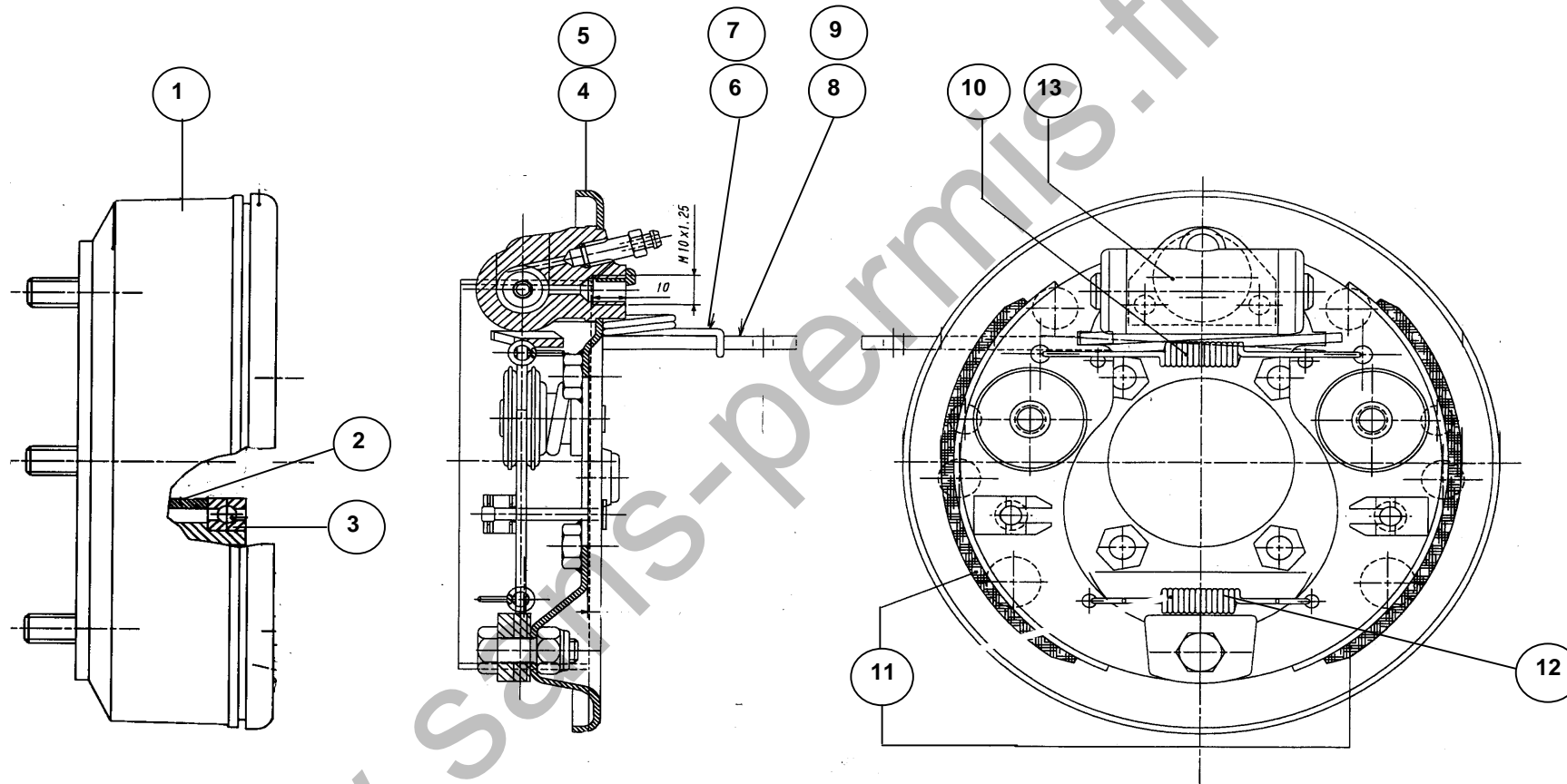

REP	CODE	DESIGNATION	Qté de pièces	Temps d'intervention	Remplacé Supprimé	Modifié Châssis N°-----	Temp s peinture
1	104014	Tambour entraxe 115	2	0,25			
2	804020	Entretoise de roulement	2	0,50			
3	804033	Roulement 6005 RS	2	0,50			
4	104012	Flasque de frein G	1	0,50			
5	104013	Flasque de frein D	1	0,50			
6	104015	Ressort de rappel G	1	0,10			
7	104016	Ressort de rappel D	1	0,10			
8	104017	Biellette de frein à main G	1	0,50			
9	104018	Biellette de frein à main D	1	0,50			
10	104019	Ressort de rappel de machoire supérieur	2	0,30			
11	804023	Jeu de machoire	2	0,50			
12	104020	Ressort de rappel de machoire inférieur	2	0,30			
13	804024	Cylindre de roue	2	0,50			
14	804034	Kit maintien de machoire	4	0,30			

FREINS ARRIERE

ALBIZIA

PLANCHE 04-00

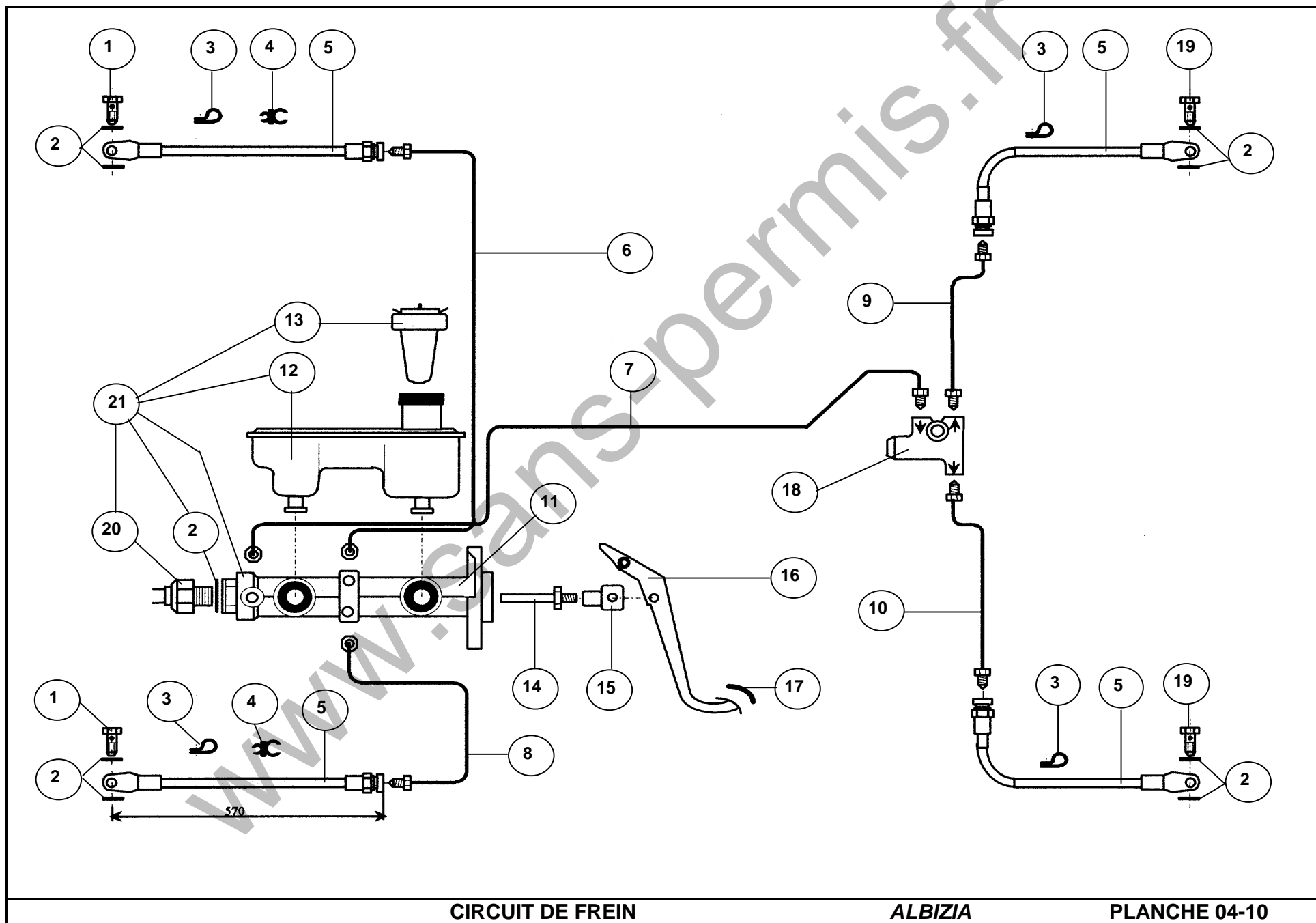

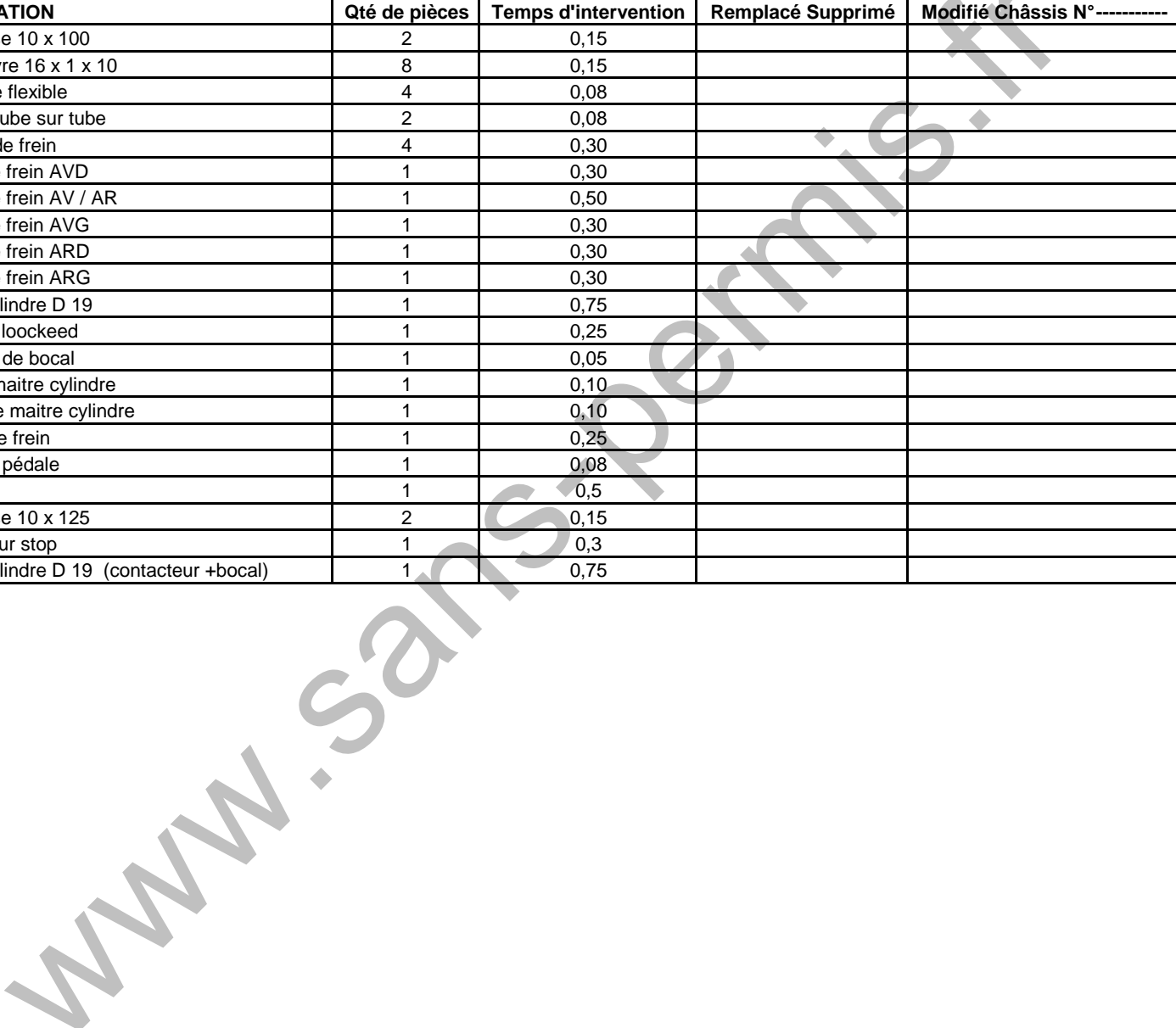
REP	CODE	DENIGNATION	Qté de pièces	Temps d'intervention	Remplacé Supprimé	Modifié Châssis N°-----	Temp s peinture
1	804015	Vis creuse 10 x 100	2	0,15			
2	604012	Joint cuivre 16 x 1 x 10	8	0,15			
3	804001	Collier de flexible	4	0,08			
4	907025	Support tube sur tube	2	0,08			
5	104008	Flexible de frein	4	0,30			
6	104003	Tuyau de frein AVD	1	0,30			
7	104007	Tuyau de frein AV / AR	1	0,50			
8	104004	Tuyau de frein AVG	1	0,30			
9	104005	Tuyau de frein ARD	1	0,30			
10	104006	Tuyau de frein ARG	1	0,30			
11	104010	Maitre cylindre D 19	1	0,75			
12	804006	Bocal de loockeed	1	0,25			
13	804005	Bouchon de bocal	1	0,05			
14	903009	Tige de maitre cylindre	1	0,10			
15	903010	Chape de maitre cylindre	1	0,10			
16	101020	Pédale de frein	1	0,25			
17	103010	Appui de pédale	1	0,08			
18	804012	Limiteur	1	0,5			
19	804028	Vis creuse 10 x 125	2	0,15			
20	804053	Contacteur stop	1	0,3			
21	104011	Maitre cylindre D 19 (contacteur +bocal)	1	0,75			
							
CIRCUIT DE FREIN			ALBIZIA		PLANCHE 04-10		

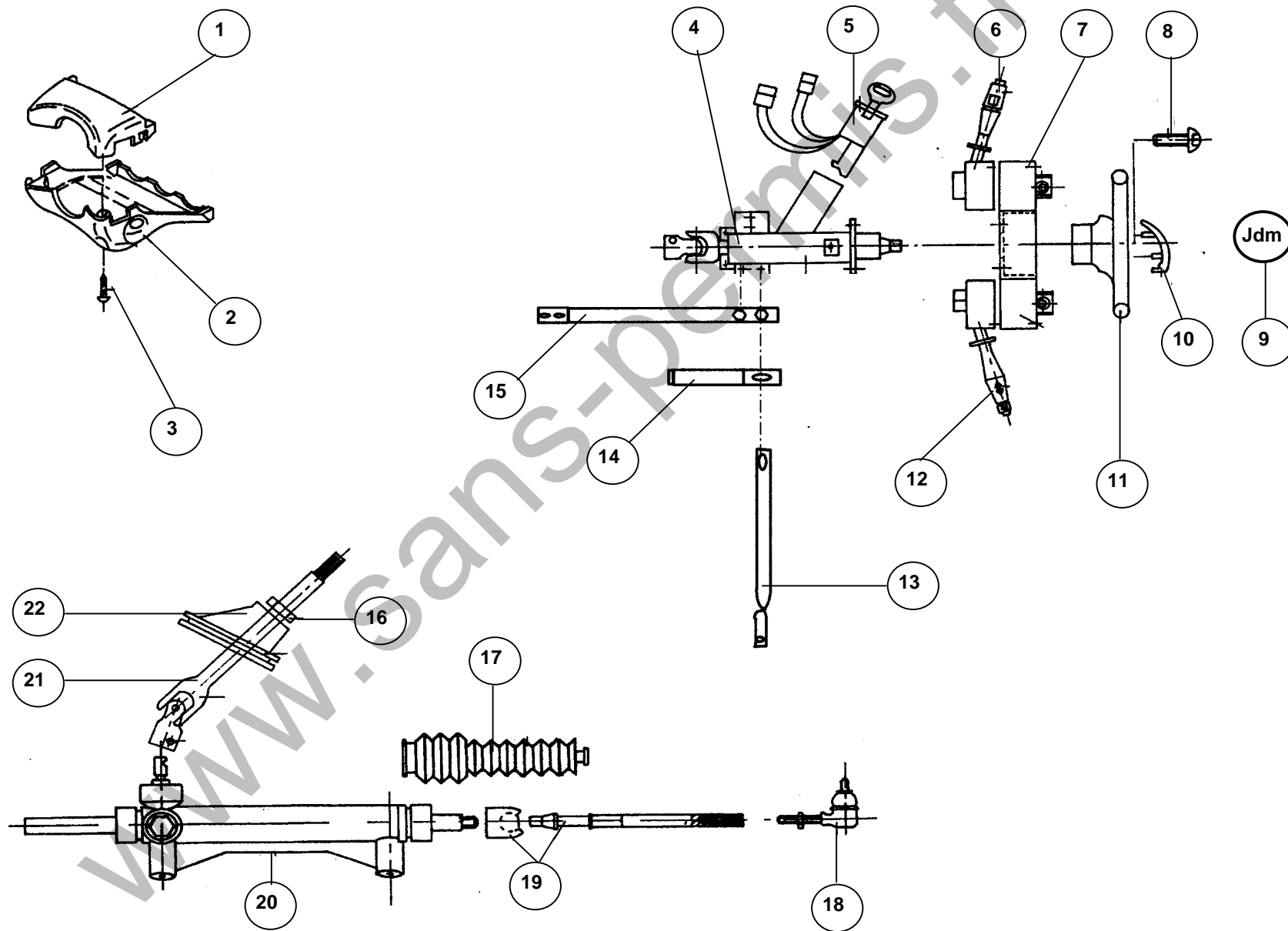

DIRECTION

ALBIZIA

PLANCHE 05-00

REP	CODE	DESIGNATION	Qté de pièces	Temps d'intervention	Remplacé Supprimé	Modifié Châssis N°-----	Temp s peinture
1	905007	Demie gaine supérieure	1	0,25			
2	905006	Demie gaine inférieure	1	0,25			
3	905012	Vis de fixation gaine	2	0,08			
4	105006	Colonne de direction	1	0,75			
5	605002	Contacteur à clé	1	0,75			
6	905016	Comodo essuie glace	1	0,30			
7	905017	Support comodo	1	0,50			
8	905011	Vis de volant	1	0,10			
9	105005	Logo Jdm volant	1	0,05			
10	905005	Capuchon de volant	1	0,08			
11	905004	Volant	1	0,15			
12	905018	Comodo phare	1	0,30			
13	105003	Tirant latéral	1	0,50			
14	105004	Tirant supérieur latéral	1	0,50			
15	105002	Support colonne	1	0,50			
16	805005	Bague de soufflet	1	0,50			
17	105007	Soufflet crémaillère	2	0,50			
18	905015	Rotule de direction	2	0,50			
19	905014	Barre de direction	2	0,75			
20	105001	Crémaillere de direction	1	1,00			
21	905021	Pied de colonne	1	0,50			
22	805004	Soufflet de tablier	1	0,50			
<div>www.sanspermis.fr</div>							
DIRECTION			ALBIZIA			PLANCHE 05-00	

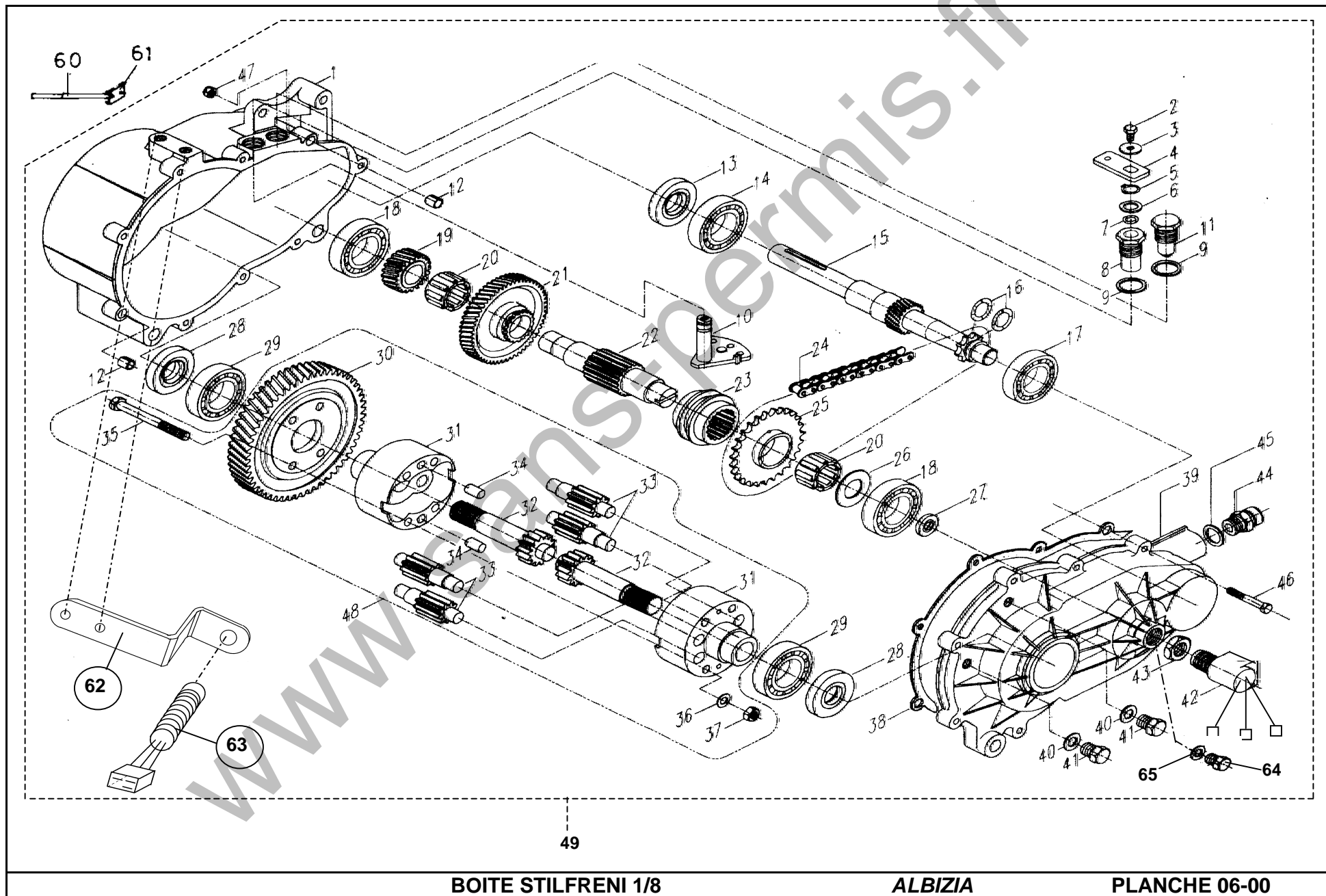

REP	CODE	DESIGNATION	Qté de pièces	Temps d'intervention	Remplacé Supprimé	Modifié Châssis N°-----	Temp s peinture
1	806101	Carter large stilfreni	1	2,00			
2	806102	Vis 6x10	1	0,10			
3	806103	Rondelle 18x6,2x0,6	1	0,10			
4	106003	Levier de sélection standard	1	0,10			
5	806105	Circlips p 12	1	0,12			
6	806106	Rondelle 12,5x18x0,5	1	0,12			
7	806107	Joint torique	1	0,25			
8	806108	Guide de fourchette	1	0,25			
9	806109	Rondelle 18,5x24x1,5	1	0,25			
10	806110	Fourchette de sélection	1	2,00			
11	806111	Vis de sélection de bille	1	0,50			
12	806112	Bague de centrage 10,5x8,5x10	2	1,50			
13	806056	Joint spy entrée 25x47x7	1	0,30			
14	806055	Roulement 25x52x15 6205	1	2,00			
15	806115	Arbre primaire 16D standard	1	2,00			
16	806116	Joint torique p 15,6x1,78	2	2,00			
17	806054	Roulement 17x47x14 6303	1	2,00			
18	806062	Roulement 20x52x15 6304	2	2,00			
19	906003	Pignon 27D	1	2,00			
20	806066	Roulement aiguille k25-32-16	2	2,00			
21	806121	Pignon marche AV 49D	1	2,00			
22	806122	Arbre intermédiaire	1	2,00			
23	806123	Crabot de sélection	1	2,00			
24	806124	Chaine	1	2,00			
25	806125	Pignon à chaine 27D	1	2,00			
26	806126	Rondelle 20x37x1	1	2,00			
27	806060	Joint spy compteur 8x22x7	1	0,50			
28	806069	Joint spy sortie 20x47x7	2	0,30			
29	806070	Roulement 30x55x13 6006	2	2,00			
30	906002	Couronne différentiel 71D	1	2,00			
31	806131	Demi boîtier différentiel	2	2,00			
32	806132	Demi arbre de sortie	2	2,00			
33	806133	Satellite	4	2,00			
34	806134	Bague de centrage 9x20x8	2	2,00			
35	806135	Vis 8x85	4	2,00			
36	806136	Rondelle p8	4	2,00			
37	806137	Ecrou M8	4	2,00			
38	806138	Joint de carter	1	2,00			
39	806100	Carte étroit stilfreni	1	2,00			
40	806140	Joint de bouchon vidange	1	0,10			
41	806141	Bouchon de vidange	1	0,10			
BOITE STILFRENI 1/8				ALBIZIA	PLANCHE 06-00		

REP	CODE	DESIGNATION	Qté de pièces	Temps d'intervention	Remplacé Supprimé	Modifié Châssis N°-----	Temp s peinture
42	106002	Entraineur compteur électronique	1	0,25	106004	Voir note de service N° 25	
43	806143	Ecrou M18x1	1	0,25			
44	806144	Reniflard	1	0,10			
45	806145	Joint de reniflard	1	0,10			
46	806146	Vis 6x40	9				
47	806147	Ecrou M6	9				
48	906005	Boitier de différentiel 71D	1	2,00			
49	106001	Boite complète 1 / 8	1	1,00			
60	802101	Doigt de courroie	1	0,15			
61	803052	Support de doigt de courroie	1	0,15			
62	106005	Support de capteur de vitesse	1	0,25		Voir note de service N° 25	
63	106004	Capteur de vitesse (détecteur inductif)	1	0,15		Voir note de service N° 25	
64	106006	Bouchon de capteur	1			Voir note de service N° 25	
65	106007	Joint de bouchon de capteur	1			Voir note de service N° 25	
<p><i>www.sans-permis.fr</i></p>							
BOITE STILFRENI			ALBIZIA		PLANCHE 06-00		

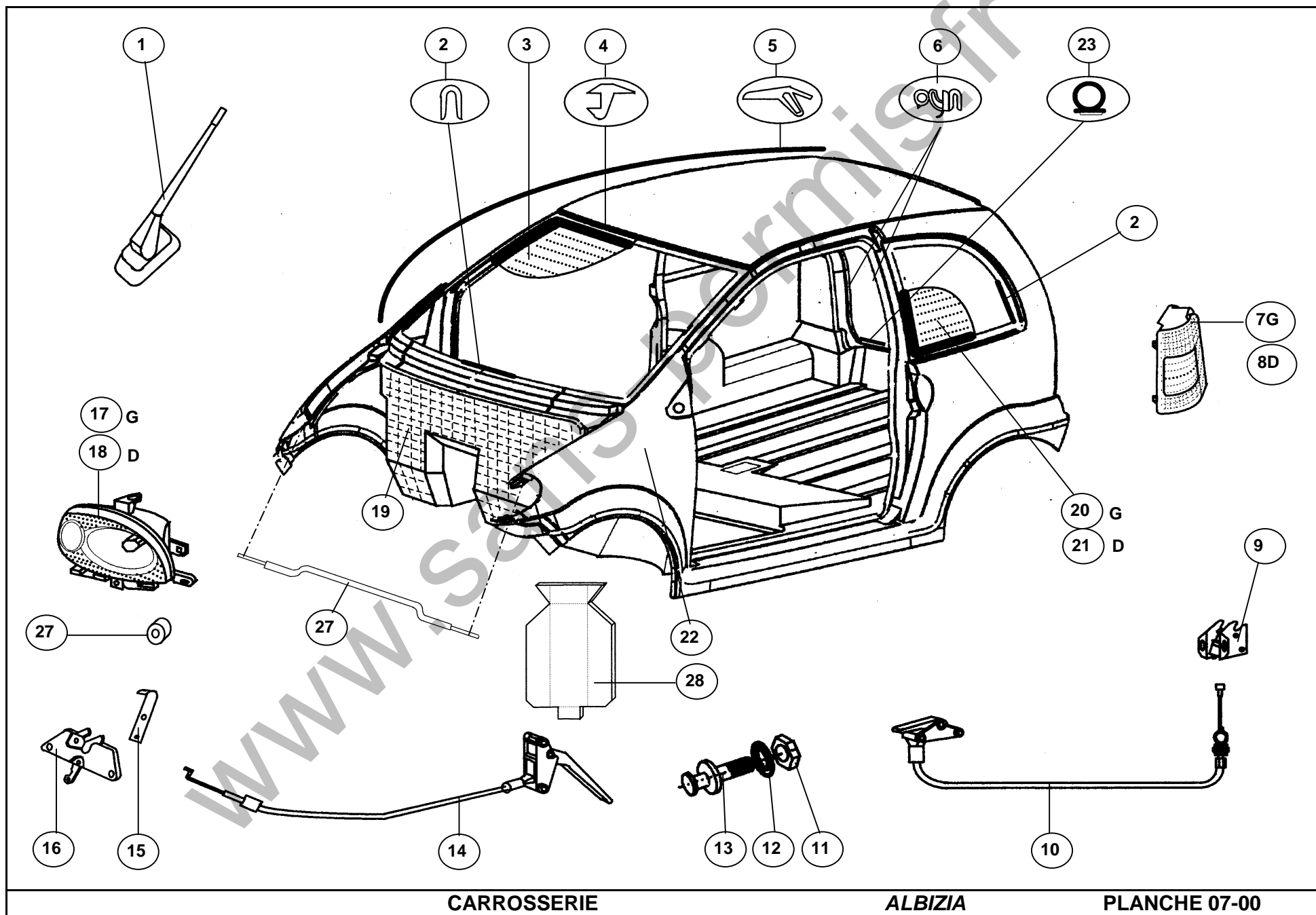

REP	CODE	DENONATION	Qté de pièces	Temps d'intervention	Remplacé Supprimé	Modifié Châssis N° -----	Temp s peinture
1	107098	Antenne de toit	1	0,25			
2	107106	Profil habillage	Au metre				
		Pare brise	3,7				
		Custode (1)	1,4				
3	107001	Pare brise	1	2,00			
4	107079	Joint pare brise	1,7	0,50			
5	107006	Joint de toit (1)	2 metre	0,25			
6	907022	Joint porte (1)	3,70 metre	0,25			
6	907022	Joint de hayon	2,40 metre	0,25			
7	107018	Feu ARG	1	0,30			
8	107017	Feu ARD	1	0,30			
9	607069	Serrure de hayon	1	0,50			
10	107056	Cable de hayon	1	0,50			
11	907189	Ecrou de gache de porte	2	0,08			
12	607041	Rondelle de gache de porte	2	0,1			
13	607040	Gache de porte	2	0,15			
14	107055	Cable capot	1	0,25			
15	907020	Securite capot	1	0,08			
16	907056	Serrure de capot	1	0,25			
17	107016	Phare AVG	1	0,50			
18	107015	Phare AVD	1	0,50			
19	107076	Insonorisation tablier moteur	1				
20	107003	Custode ARG	1	1,00			
21	107002	Custode ARD	1	1,00			
22	107075	Coque complete	1	40,00			Caisse nue 12,50
23	907101	Profil hayon ref 506	1 metre	0,10			
24	107114	Entretoise de phare 6 x 18 x 8	4				
27	107105	Traverse de phare AV	1	0,10			
28	107104	Insonnorisation tunnel	1	0,10			
CARROSSERIE							ALBIZIA
PLANCHE 07-00							

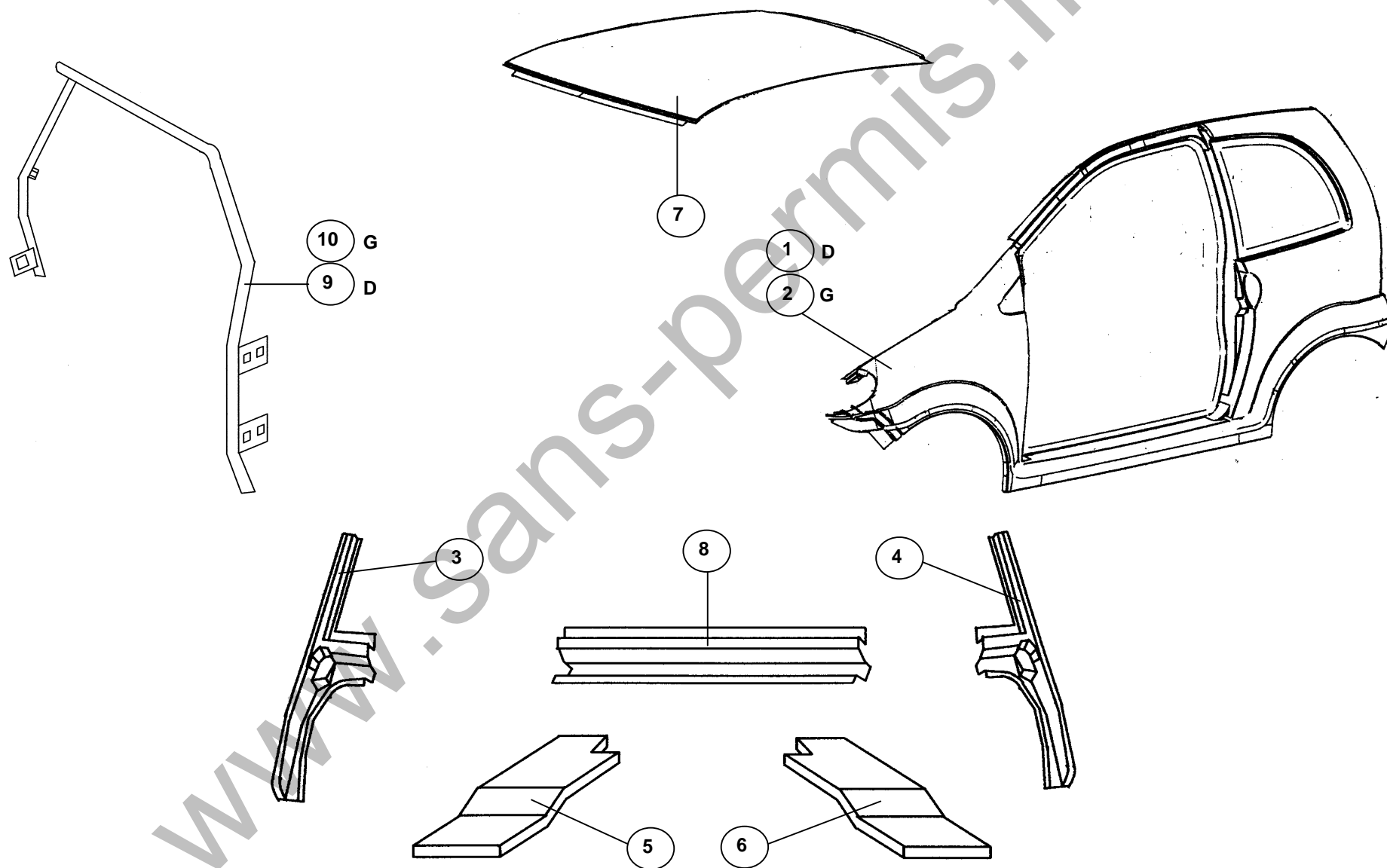

[illegible]

Voir note de service N°6

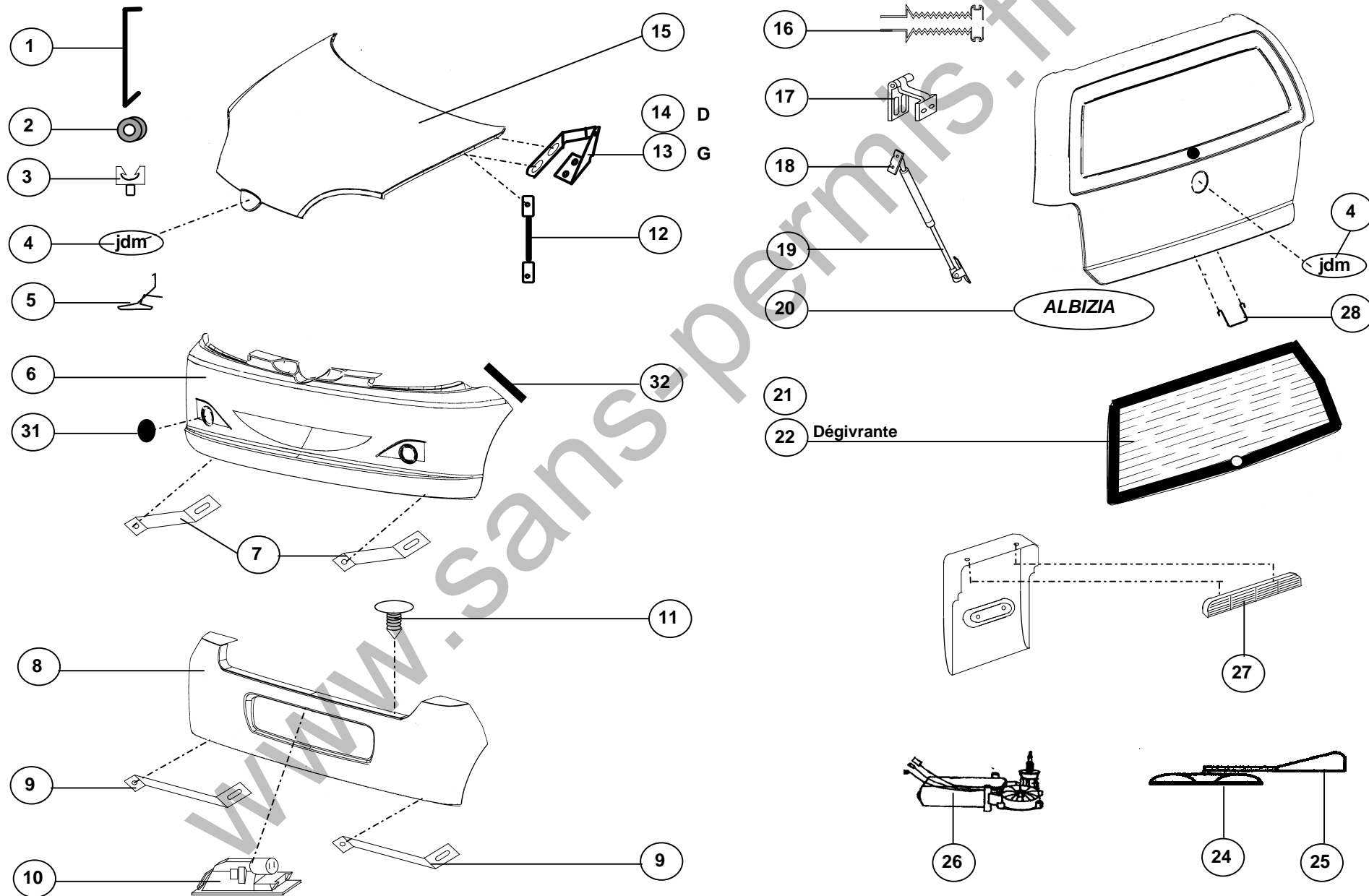

ELEMENTS CARROSSERIE A

ALBIZIA

PLANCHE 07-20

REP	CODE	DESIGNATION	Qté de pièces	Temps d'intervention	Remplacé Supprimé	Modifié Châssis N° -----	Temp s peinture
1	107041	Béquille de capot	1	0,08			
2	608074	Passe fil de béquille	1	0,10			
3	907052	Agrafe de capot	2	0,08			
4	107049	Monogramme JDM	2	0,08			
5	107040	Gache de capot	1	0,10			
6	107027	Pare choc avant	1	0,50			0,50
7	107074	Renfort pare choc avant	1	0,10			
8	107026	Pare choc arriere	1	0,50			0,50
9	107051	Renfort pare choc arrière	1	0,10			
10	107034	Eclairage de police	1	0,10			
11	108051	Bouton de trimount 6 x 11	4	0,08			
12	907045	Cable de retenue de capot	1	0,10			
13	107036	Charnière capot gauche	1	0,25			
14	107035	Charnière capot droite	1	0,25			
15	107028	Capot	1	0,30			1,5
16	108073	Soufflet hayon / carrosserie	1	0,75			
17	107042	Charnière de hayon	2	0,25			
18	107080	Support de compas à gaz	4	0,10			
19	107079	Compas a gaz 150 N	2	0,08			
20	107050	Transfert ALBIZIA (autocollant)	1	0,08			
21	107005	Lunette arrière non dégivrante	1	1,50			
22	107004	Lunette arrière dégivrante	1	1,50			
23	107088	Cache moteur essuie-glace	1	0,10		Voir page hayon 7-40	
24	107046	Balai essuie glace arrière lg 290	1	0,08			
25	107024	Bras essuie-glace arrière	1	0,10			
26	107023	Moteur essuie-glace arrière	1	0,25			
27	907085	3ème feu stop	1	0,25			
28	107039	Gache de hayon	1	0,10		Voir note de service N°6	
29	107029	Hayon luxe (VOIR PAGE 07-40)	1	0,30		Voir note de service N°6	1,5
30	107089	Hayon base (VOIR PAGE 07-40)	1	0,30		Voir note de service N°6	1,5
31	907206	Katadioptre	2	0,08			
32	107107	Mousse adhésive 9 x 3	0,6	0,08			
ELEMENTS CARROSSERIE A			ALBIZIA		PLANCHE 07-20		

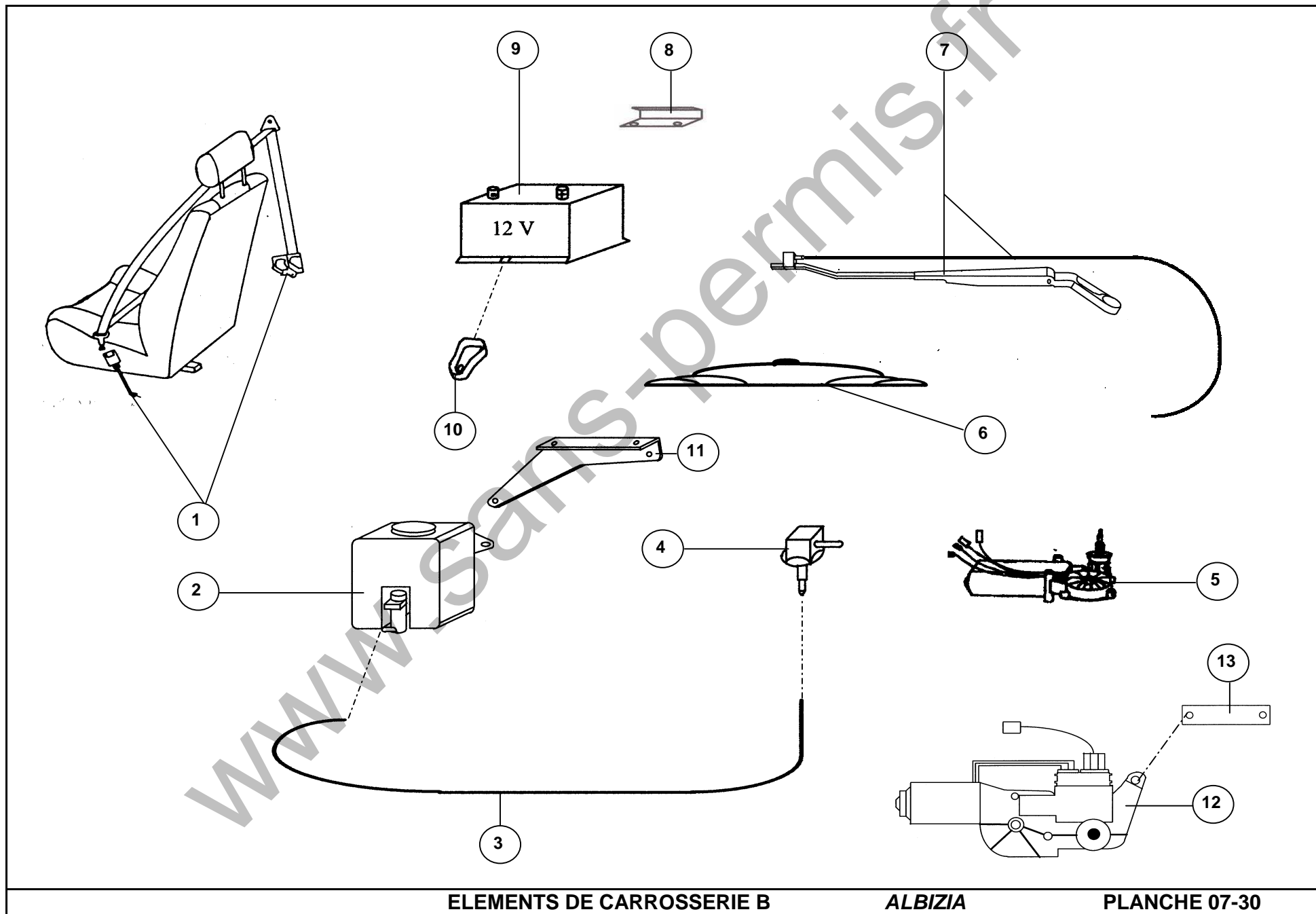

REP	CODE	DESIGNATION	Qté de pièces	Temps d'intervention	Remplacé Supprimé	Modifié Châssis N°-----	Temp s peinture
1	107084	Ceinture sécurité	2	0,25			
2	907018	Bocal lave glace	1	0,10			
3	107099	Tuyau tube clair 4 x 7	le m	0,08			
4	107045	Raccord de lave glace	1	0,10			
5	107020	Moteur essuie-glace avant	1	0,25		Voir note de service N° 17	
6	107022	Balai essuie-glace avant lg 510mm	1	0,08			
7	107021	Bras essuie-glace avec gicleur	1	0,10			
8	107053	Support arrière batterie	1	0,30			
9	907088	Batterie	1	0,25			
10	807022	Bride de batterie	1	0,08			
11	107108	Support bocal lave glace	1	0,20			
12	107120	Moteur essuie-glace avant 2ème version1	1	0,25		Voir note de service N° 17	
12	107122	Support moteur essuie-glace AV	1	0,25		Voir note de service N° 17	

Voir Note de service N°6

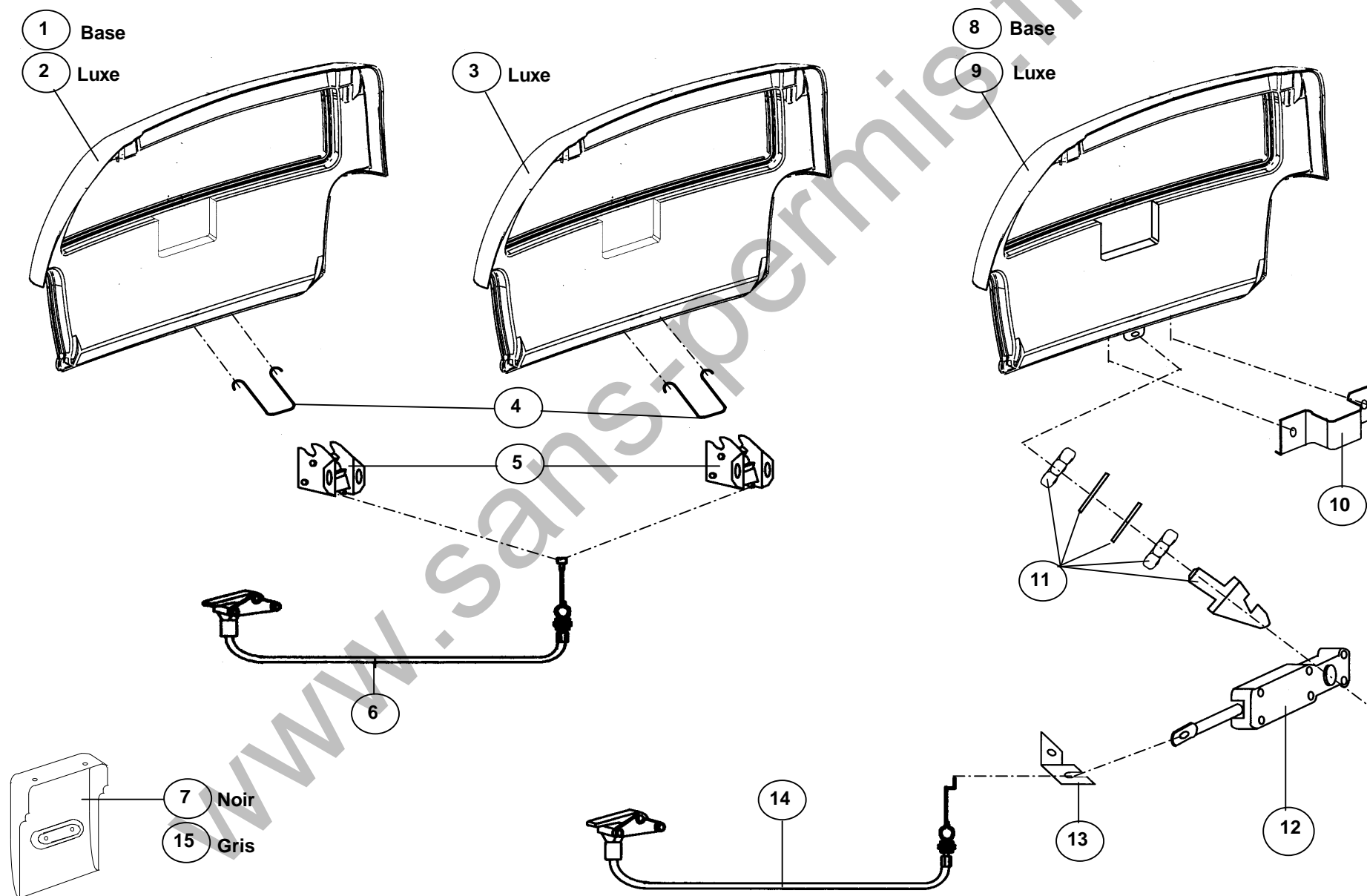

HAYON

ALBIZIA

PLANCHE 07-40

REP	CODE	DESIGNATION	Qté de pièces	Temps d'intervention	Remplacé Supprimé	Modifié Châssis N°-----	Temps peinture
1	107089	Hayon base noir version 1	1	0,30		Voir note de service N°6	1,50
2	107029	Hayon luxe noir version 1	1	0,30		Voir note de service N°6	1,50
3	107116	Hayon luxe gris version 1	1	0,30		Voir note de service N°7	1,50
4	107039	Gache de hayon version 1	1	0,10		Voir note de service N°6 et 7	
5	607069	Serrure de hayon version 1	1	0,75		Voir note de service N°6 et 7	
6	107056	Cable de hayon version 1	1	0,75		Voir note de service N°6 et 7	
7	107088	Cache moteur essuie glace noir	1	0,10			
8	107117	Hayon base gris version 2	1	0,30		Voir note de service N°8	1,50
9	107118	Hayon luxe gris version 2	1	0,30		Voir note de service N°8	
10	107119	Capot de gache	1	0,08		Voir note de service N°8	
11	107113	Cone de gache	1	0,25		Voir note de service N°8	
12	107112	Support loqueteau	1	0,50		Voir note de service N°8	
13	901019	Butée de gaine	1	0,10		Voir note de service N°8	
14	107115	Cable de hayon version 2	1	0,75		Voir note de service N°8	
15	107121	Cache moteur essuie glace gris	1	0,10			
HAYON							

Voir note de service N°9

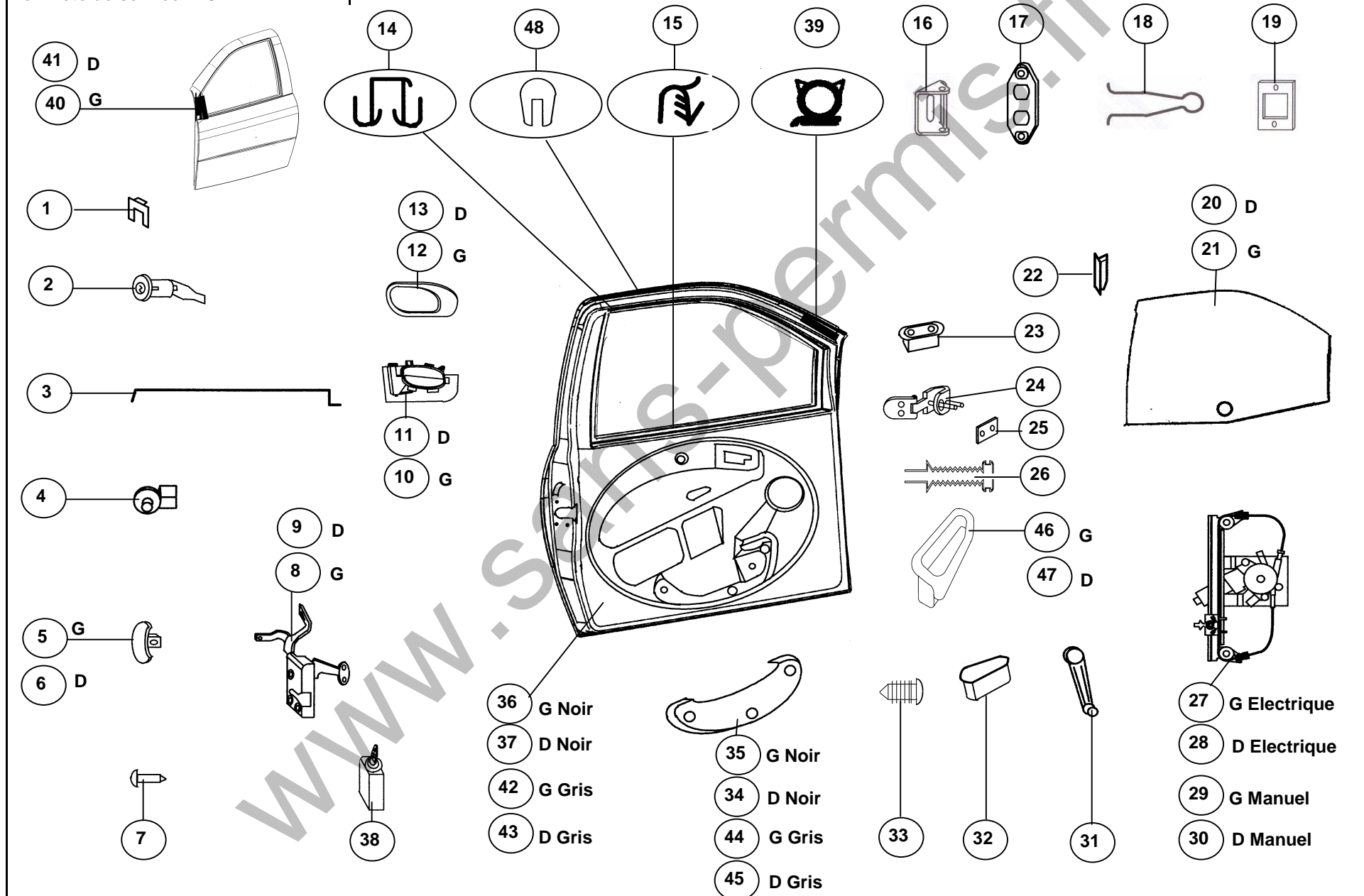

PORTES

ALBIZIA

PLANCHE 08-00

REP	CODE	DESIGNATION	Qté de pièces	Temps d'intervention	Remplacé Supprimé	Modifié Châssis N°-----	Temp s peinture
1	607073	Fourchette de bariller	2	0,20			
2	605002	Contacteur à clé + verrou	1	1,00			
3	108049	Tige commande de porte	2	0,50			
4	608070	Agrafe de tige	2	0,50			
5	608052	Poignée de porte gauche extérieur	1	0,10			
6	608053	Poignée de porte droite extérieur	1	0,10			
7	608055	Vis poignée de porte	2	0,08			
8	608051	Platine de porte gauche	1	0,50			
9	608050	Platine de porte droite	1	0,50			
10	108022	Poignée ouverture de porte intérieur gauche	1	0,25			
11	108021	Poignée ouverture de porte intérieur droite	1	0,25			
12	108019	Enjoliveur de poignée porte gauche	1	0,08			
13	108018	Enjoliveur de poignée porte droit	1	0,08			
14	107033	Joint coulisse de glace	le m	0,15			
15	107078	Joint lécheur lg 780 mm	4	0,15			
16	108045	Ancrage arret de porte	2	0,15			
17	107044	Support arretoir de porte	2	0,25			
18	108048	Ressort d'arret de porte	2	0,25			
19	107082	Contre plaque arret de porte	2	0,15			
20	108002	Glace de porte droite	1	0,50			
21	108003	Glace de porte gauche	1	0,50			
22	108009	Guide glace superieure	2	0,08			
23	108008	Interrupteur leve vitre	2	0,10			
24	108039	Charniere de porte	4	0,50			
25	107073	Contre plaque de charniere	4	0,10			
26	108073	Soufflet de porte	2	0,25			
27	108005	Leve vitre electrique gauche	1	0,50			
28	108004	Leve vitre electrique droit	1	0,50			
29	108007	Leve vitre manuel gauche	1	0,50			
30	108006	Leve vitre manuel droit	1	0,50			
31	108068	Manivelle de leve vitre	2	0,08			
32	908017	Poignée intérieure	2	0,1		Voir note de service N°11	
33	107085	Bouton trimout noir 7 x 15	6	0,08			
34	108067	Vide poche gauche	1	0,25		Voir note de service N°11	
35	108066	Vide poche droit	1	0,25		Voir note de service N°11	
36	108037	Porte droite nue	1	1,50		Voir note de service N°11	2,00
37	108038	Porte gauche nue	1	1,50		Voir note de service N°11	2,00
38	908037	Moteur fermeture de porte	2	0,50			
39	107092	Double joint de porte	le m	0,08			
40	108044	Adhesif de porte gauche	1	0,1			
41	108043	Adhesif de porte droit	1	0,1			
PORTES				ALBIZIA	PLANCHE 08-00		

REP	CODE	DESIGNATION	Qté de pièces	Temps d'intervention	Remplacé Supprimé	Modifié Châssis N°-----	Temp s peinture
42	108102	Porte gauche nue intérieur gris	1	1,50		Voir note de service N°12	2,00
43	108101	Porte droite nue intérieur gris	1	1,50		Voir note de service N°12	2,00
44	108104	Vide poche gauche gris	1	0,10		Voir note de service N°12	
45	108103	Vide poche droit gris	1	0,10		Voir note de service N°12	
46	108015	Alvéole gauche	1	0,10		Voir note de service N°12	
47	108014	Alvéole droite	1	0,10		Voir note de service N°12	
48	107114	Joint haut de porte	1 m				
<p>www.sans-permis.fr</p>							
PORTES			ALBIZIA			PLANCHE 08-00 A	

Voir note de service N°10

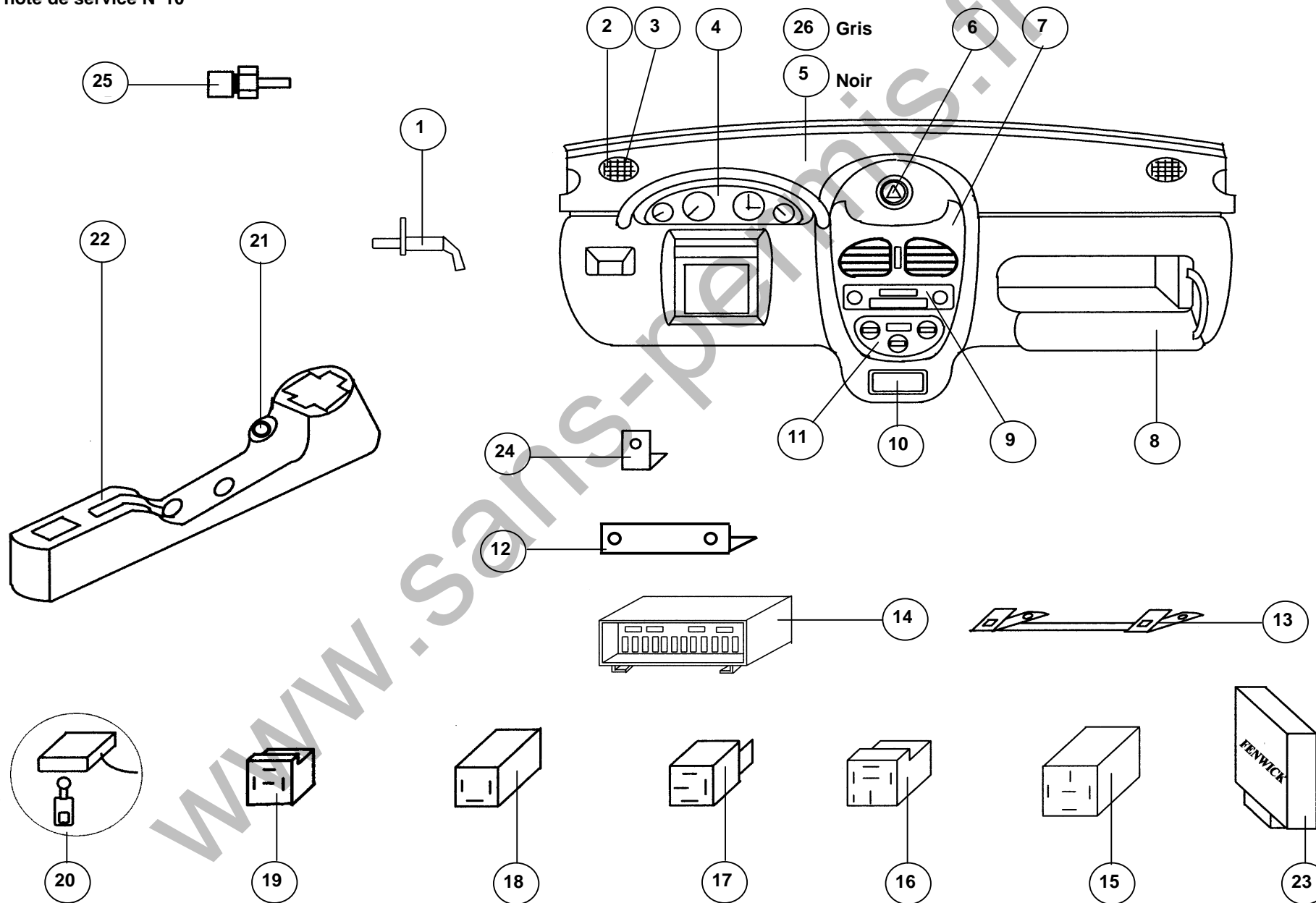

TABEAU DE BORD

ALBIZIA

PLANCHE 08-10

[illegible]

VOIR NOTE DE SERVICE N°2

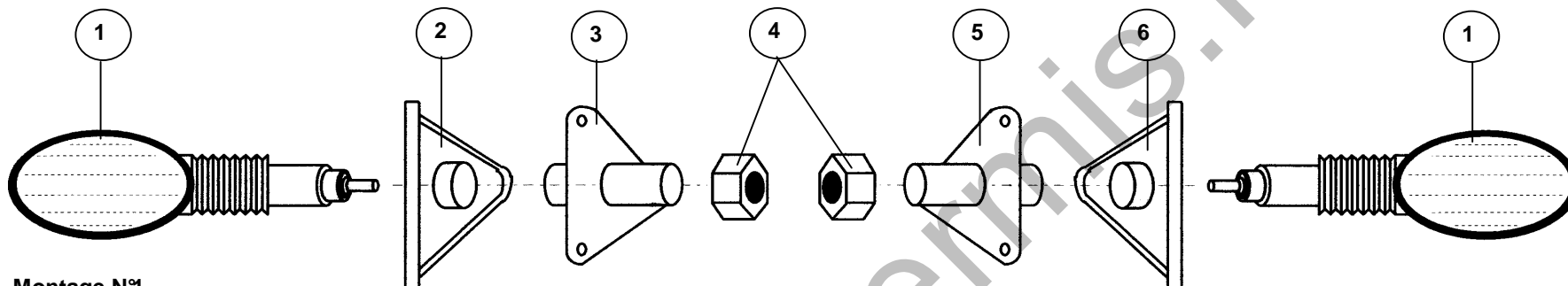

Montage N°1

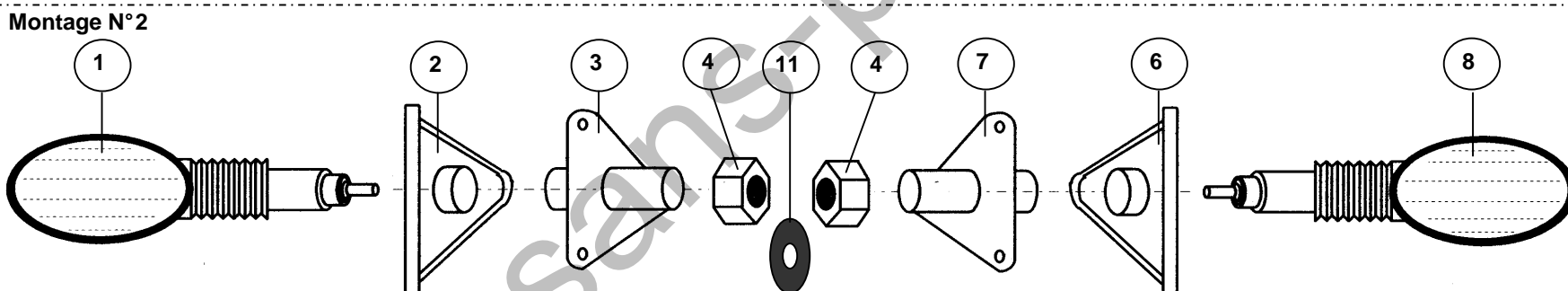

Montage N°2

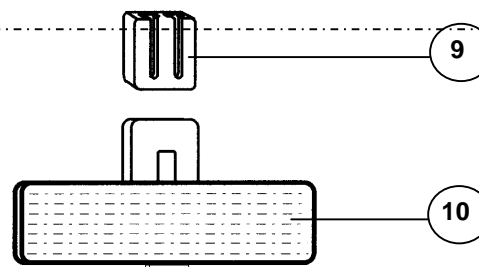

RETROVISEUR

ALBIZIA

PLANCHE 08-20

REP	CODE	DESIGNATION	Qté de pièces	Temps d'intervention	Remplacé Supprimé	Modifié Châssis N°-----	Temp s peinture
1	108041	Rétroviseur		0,25			
2	108054	Enjoliveur de retroviseur gauche	1	0,25			
3	107100	Platine de rétroviseur gauche	1	0,30			
4	108042	Ecrou de rétroviseur	2	0,10			
5		Platine de rétroviseur droite	1		Supprimé		
6	108053	Enjoliveur de retroviseur droit	1	0,25			
7	107101	Platine de rétroviseur droit	1	0,30			
8	108058	Rétroviseur droit	1	0,25			
9	907104	Embase de rétroviseur	1	0,25			
10	907055	Rétroviseur intérieur	1	0,08			
11	108060	Rondelle caoutchouc	2	0,15			

RETROVISEUR

ALBIZIA

PLANCHE 08-20



D

3

G

4

SIEGE



5

6

7

G

8

D

ALBIZIA

PLANCHE 08-30

REP	CODE	DESIGNATION	Qté de pièces	Temps d'intervention	Remplacé Supprimé	Modifié Châssis N°-----	Temp s peinture
1	108031	Appui tete gris ombre	2	0,08		Voir note de service N° 13	
2	108028	Siege gris ombre	2	0,50		Voir note de service N° 13	
3	108033	Medaillon de porte droit gris ombre	1	0,50		Voir note de service N° 13	
4	108034	Medaillon de porte gauche gris ombre	1	0,50		Voir note de service N° 13	
5	108077	Appui tête london	2	0,08		Voir note de service N° 14	
6	108076	Siège london	2	0,50		Voir note de service N° 14	
7	108106	Médaillon gauche london	1	0,50		Voir note de service N° 14	
8	108105	Médaillon droit london	1	0,50		Voir note de service N° 14	

SIEGE

ALBIZIA

PLANCHE 08-30

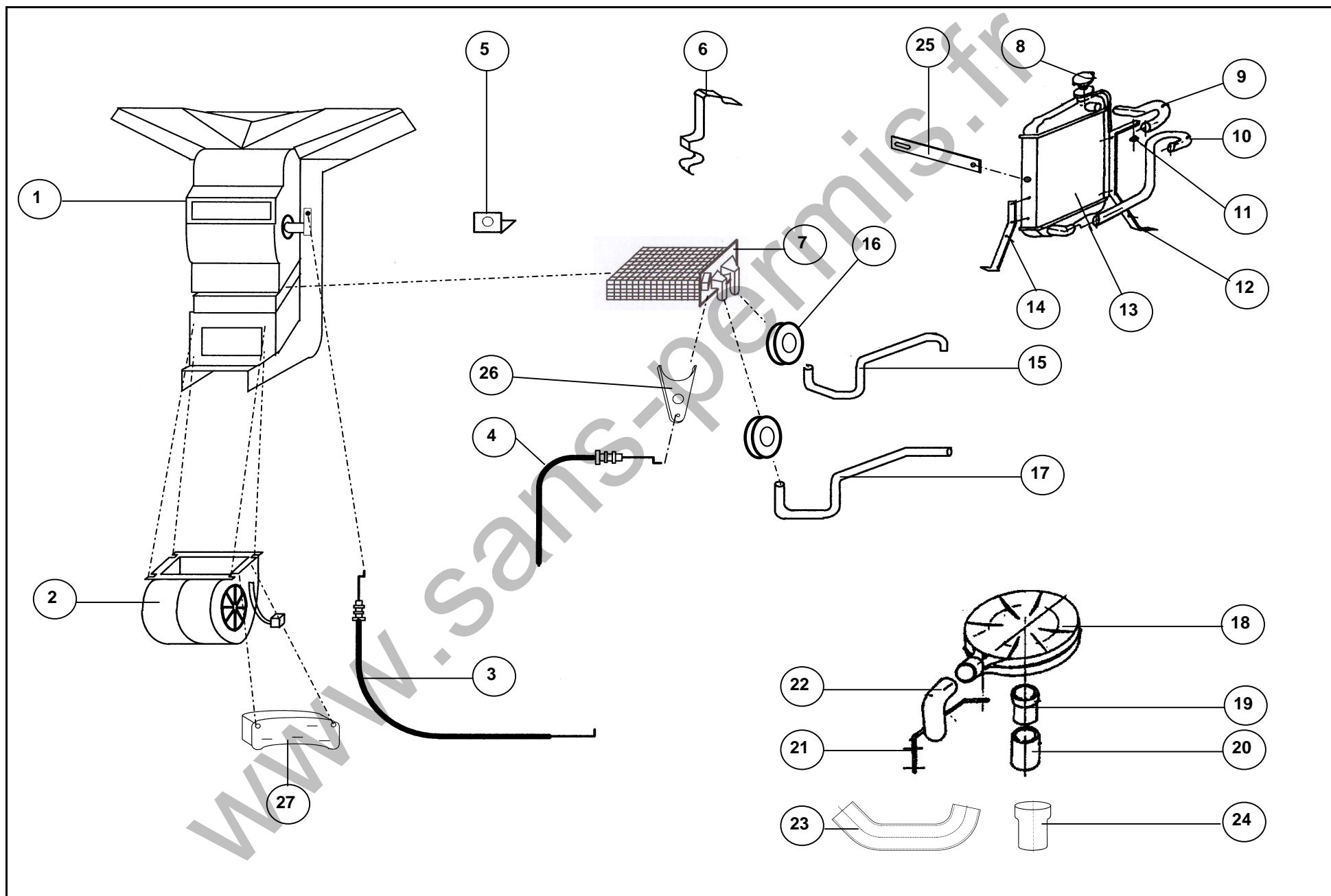

CHAUFFAGE REFROIDISSEMENT

ALBIZIA

PLANCHE 10-00

REP	CODE	DESIGNATION	Qté de pièces	Temps d'intervention	Remplacé Supprimé	Modifié Châssis N°-----	Temp s peinture
1	110001	Diffuseur de chauffage	1	3,00			
2	910001	Motoventilateur de chauffage	1	0,75			
3	110005	Cable de distribution de chauffage lg 537	1	0,50			
4	110006	Cable de chauffage lg 887	1	0,50			
5	901019	Butée de gaine cable chauffage	2				
6	108052	Agrafe de cable chauffage	2	0,25			
7	910002	Radiateur de chauffage	1	0,75			
8	910011	Bouchon radiateur	1	0,08			
9	810201	Durite supérieure de radiateur	1	0,25			
10	810202	Durite inférieure de radiateur	1	0,25			
11	601054	Rondelle caoutchouc 6x30x5	2	0,10			
12	101008	Support radiateur arrière	1	0,25			
13	810100	Radiateur de refroidissement	1	0,75			
14	101009	Support radiateur avant	1	0,25			
15	110002	Durite de chauffage aller	1	0,30			
16	910020	Passe fil durite de chauffage	2	0,30			
17	110003	Durite chauffage retour	1	0,30			
18	820001	Filtre à air	1	0,15			
19	820002	Manchon de filtre à air	1	0,20			
20	810203	Durite inférieure de filtre à air	1	0,25			
21	801206	Support de filtre à air	1	0,25			
22	810204	Durite entrée filtre à air	1	0,08			
23	110010	Durite de filtre à air	1	0,08			
24	110012	Manchon de filtre à air NM	1	0,15			
25	101036	Renfort de radiateur	1	0,10			
26	110007	Rallonge de robinet de chauffage	1	0,25			
27	110013	Resistance chauffage	1	0,30			

CODE REFROIDISSEMENT CHAUFFAGE

ALBIZIA

PLANCHE 10-00

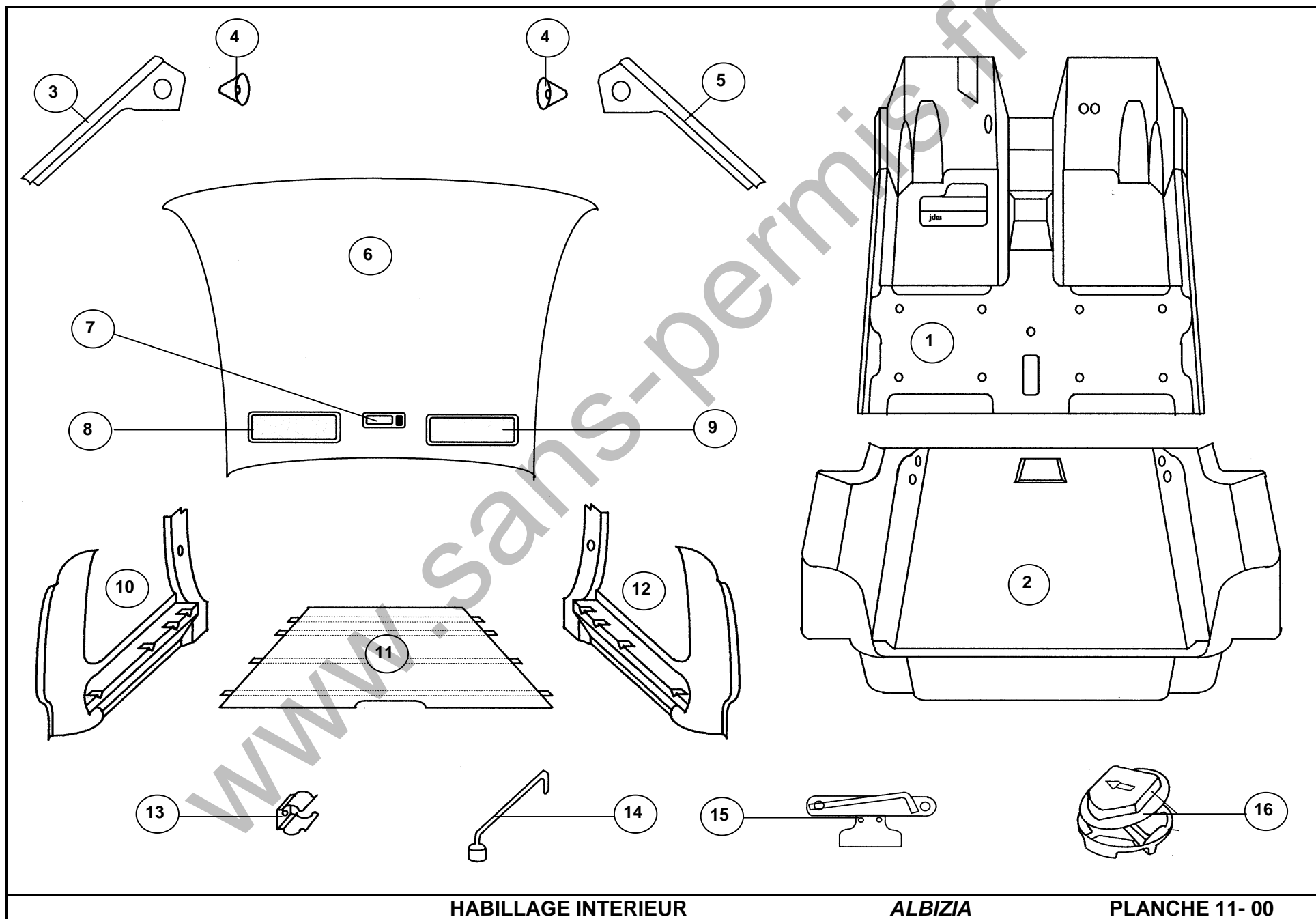

HABILLAGE INTERIEUR

ALBIZIA

PLANCHE 11- 00

[illegible]