

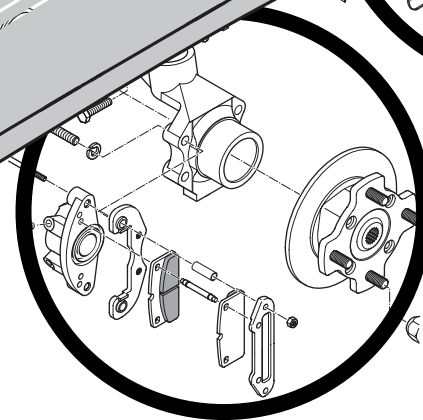

CATALOGUE PIÈCES D

DI

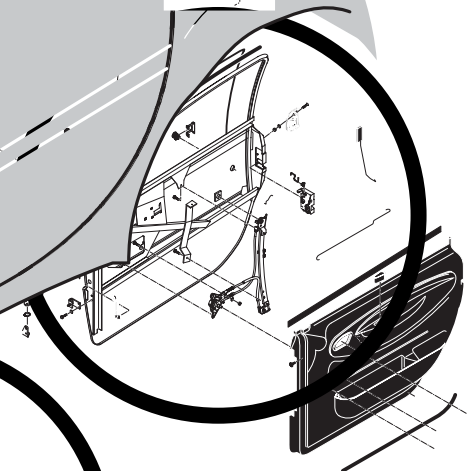
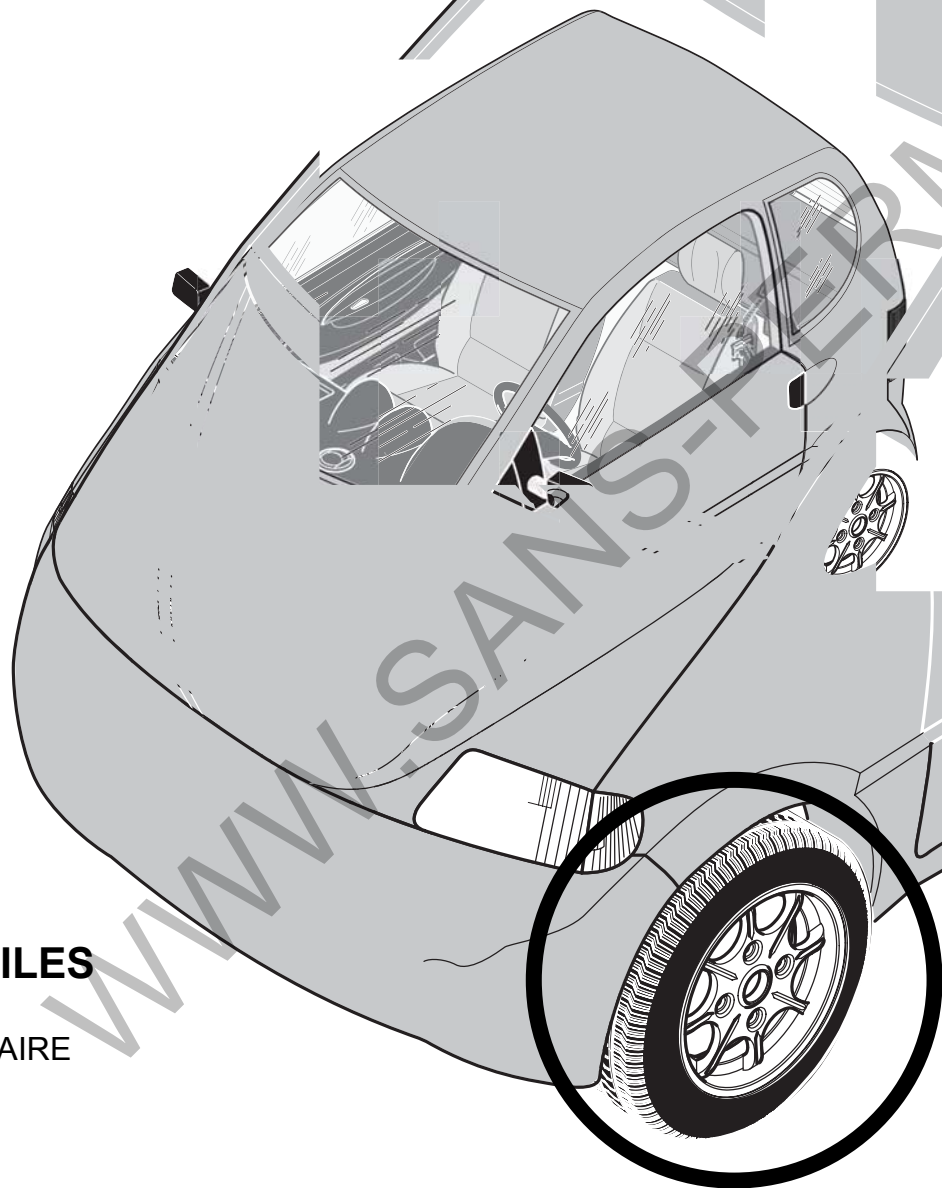

BELLIER AUTOMOBILES

Z.I. du Patis - B.P. 53
85400 TALMONT-SAINT-HILAIRE
TEL. 02 51 20 75 15
FAX 02 51 90 27 32
www.bellier.fr

WWW.SANS-PERMIS.FR



CATALOGUE PIÈCES DE RECHANGE

SOUS RÉSERVE DE MODIFICATIONS LIÉES À L'ÉVOLUTION DU MATÉRIEL



ATTENTION !

Pour passer une commande de pièces de rechange et recevoir une livraison correcte de notre part, veuillez nous faire parvenir les renseignements suivants :

1. Modèle du véhicule
Numéro de série du véhicule **complet*** (ex : VF9 DVB 503 2 237 0001)
Numéro de la planche
Numéro du repère
Référence de la pièce
Désignation de la pièce
Nombre de pièces désirées
2. Mode d'expédition voulu :
 - colis postal par express ou par avion
 - petite vitesse
 - grande vitesse
 - colis express
3. Adresse exacte et gare de destination.

(*) : Le numéro de série du véhicule est indiqué sur la plaque signalétique du véhicule se trouvant dans le compartiment moteur sur la paroi habitacle.

- Toutes les pièces faisant l'objet d'une commande spécifique ne seront ni reprises, ni échangées.
- Les pièces de consommation courante (filtres, courroies, ...) seront reprises moyennant un abattement de 20% pour frais de gestion.
- Seules les pièces de rechange d'origine vérifiées par nos soins peuvent garantir une qualité incontestable. Pour bénéficier de la garantie **BELLIER**, nous vous recommandons d'utiliser uniquement les pièces référencées dans ce catalogue.

Adresse de commande de pièces de rechange

BELLIER AUTO-MAGASIN

Z.I. du Patis - B.P. 53

85440 TALMONT-SAINT-HILAIRE

TEL. **02 51 20 75 41** - FAX. **02 51 20 75 45**

WWW.SANS-PERMIS.FR

COMMANDE DE PIÈCES DE RECHANGE BELLIER AUTO-MAGASIN

FAX : 02 51 20 75 45

BELLIER AUTO-MAGASIN
ZI DU PATIS - B.P. 53
85440 TALMONT SAINT HILAIRE

TÉL : 02 51 20 75 41

COMMANDE N° :

DATE :/...../.....

COORDONNÉES CLIENT

.....

.....

.....

.....

MODE D'EXPÉDITION

.....

[illegible]

WWW.SANS-PERMIS.FR

PL10 - YANMAR

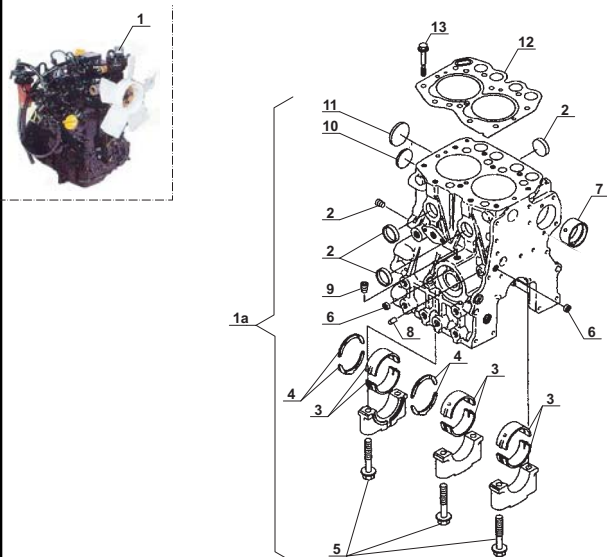

PL20

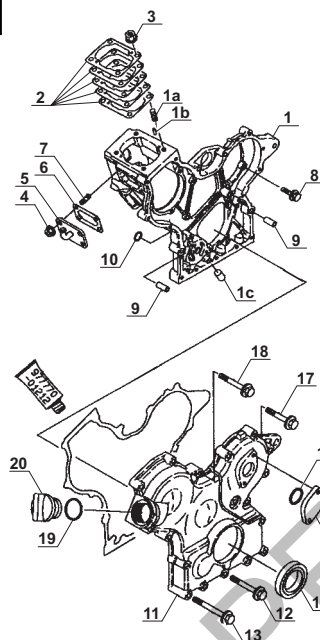

PL30

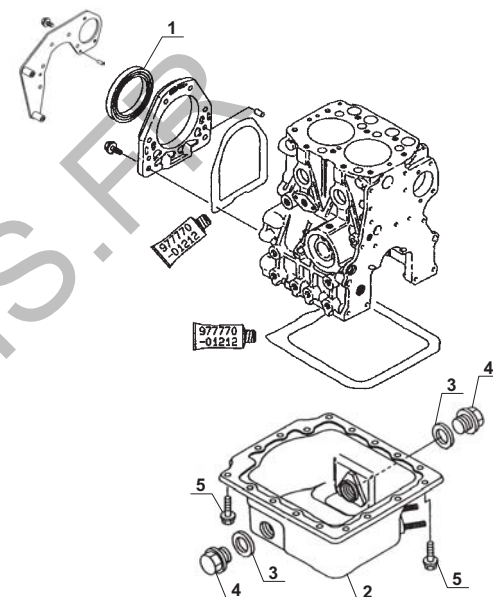

PL40

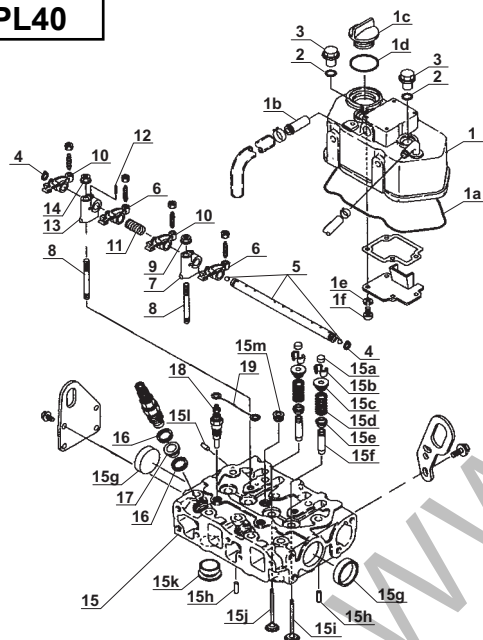

PL50

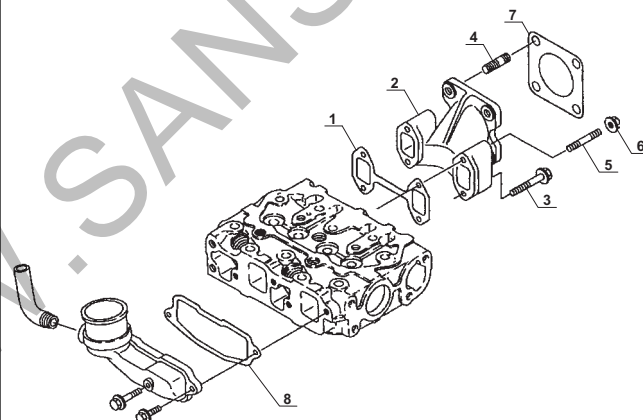

PL60

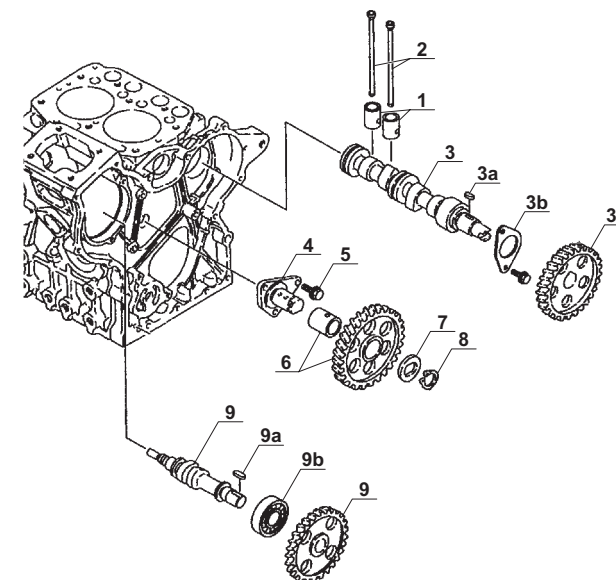

PL70

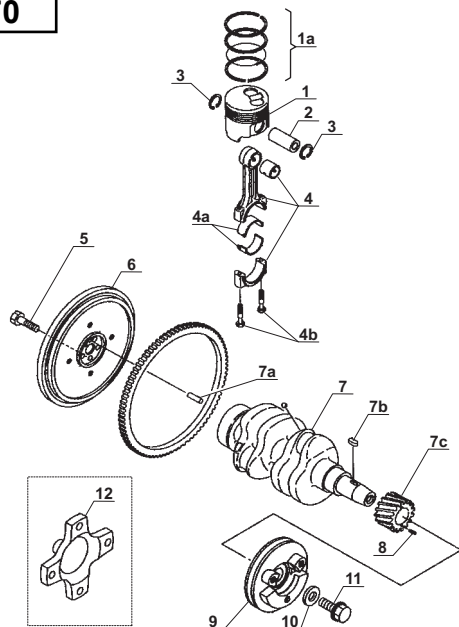

PL80

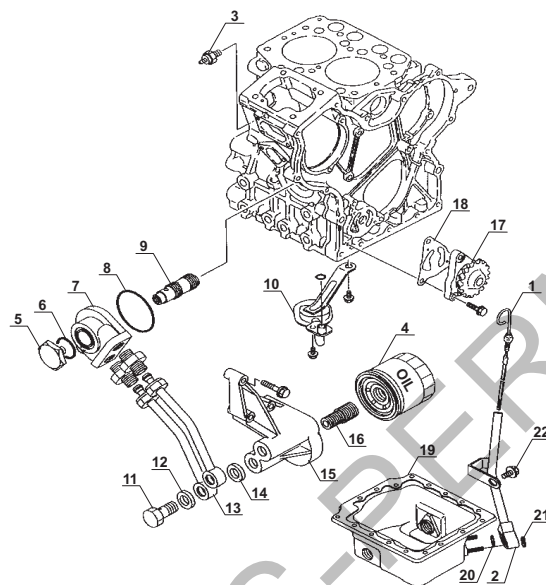

PL90

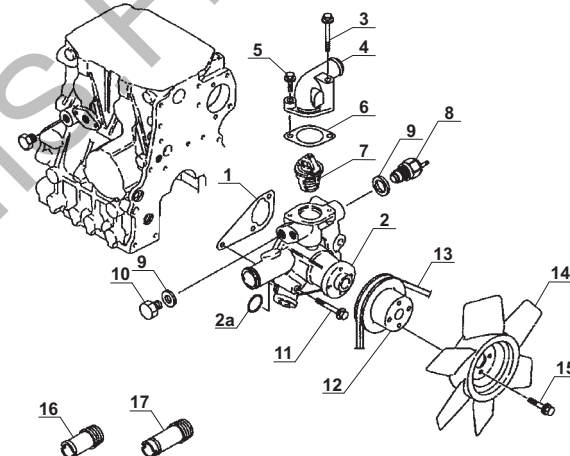

PL100

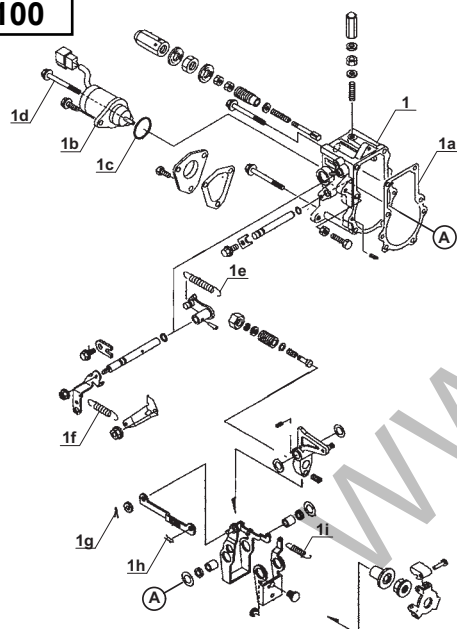

PL110

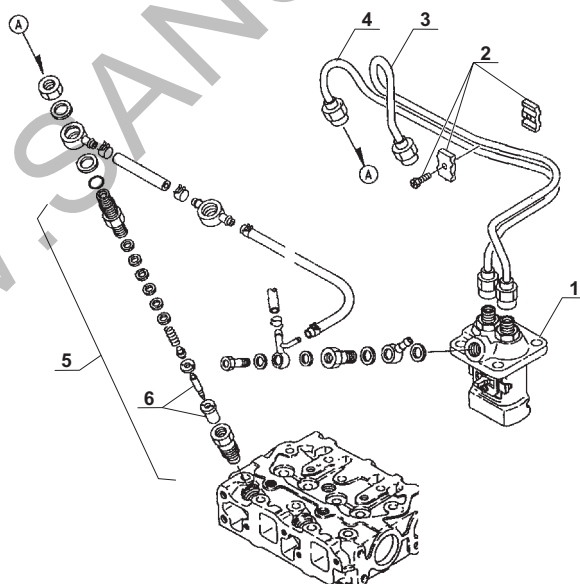

PL120

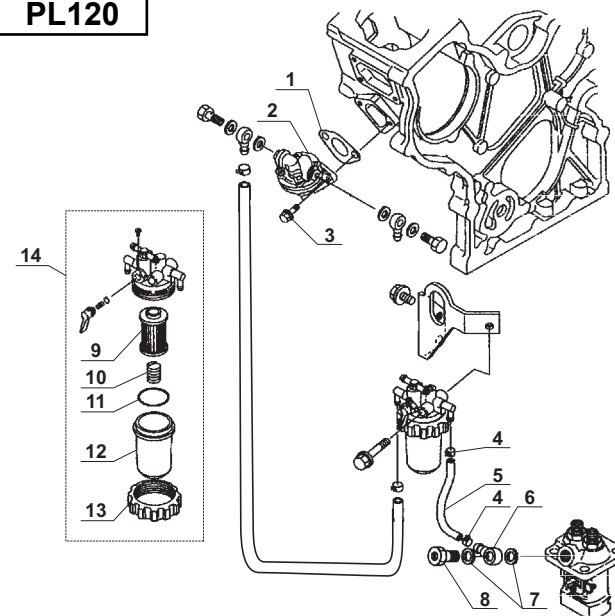

PL130

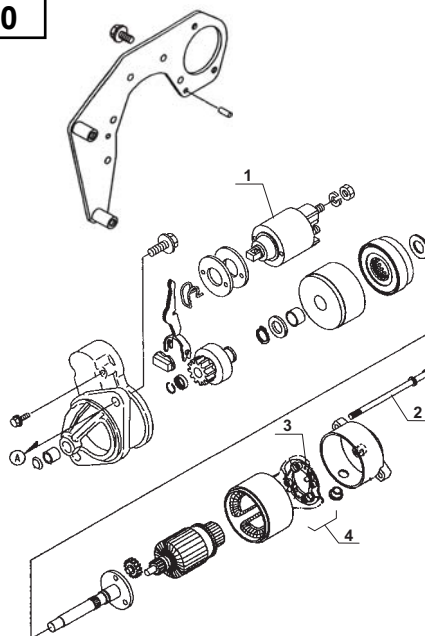

PL140

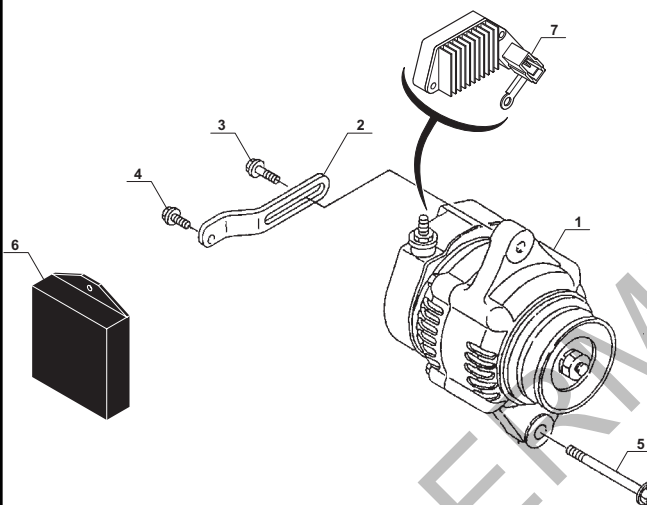

PL150

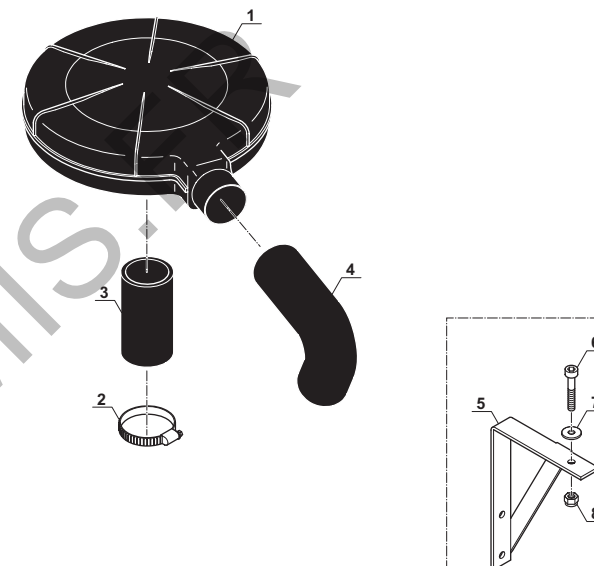

PL160

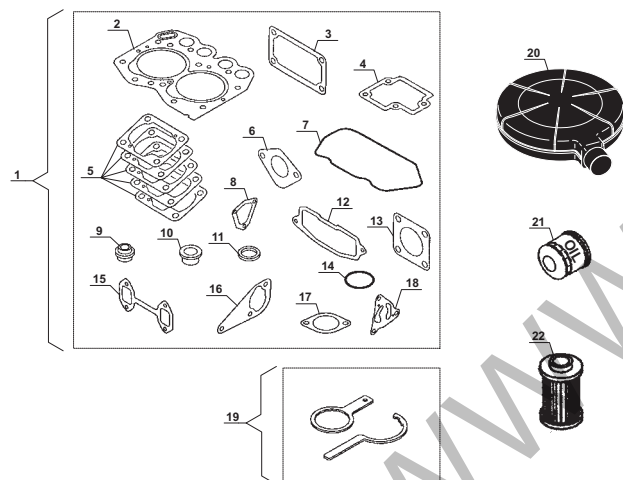

PL170

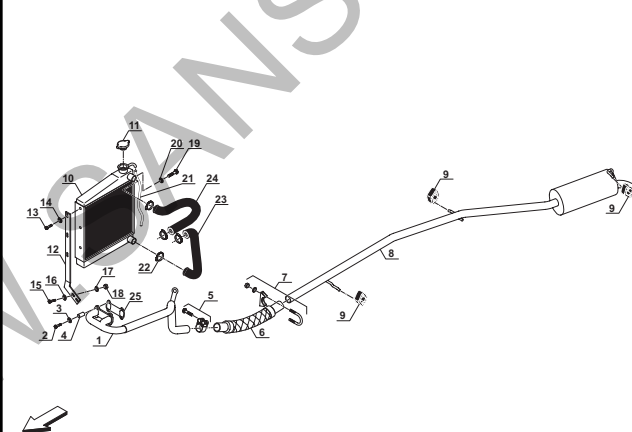

PL180

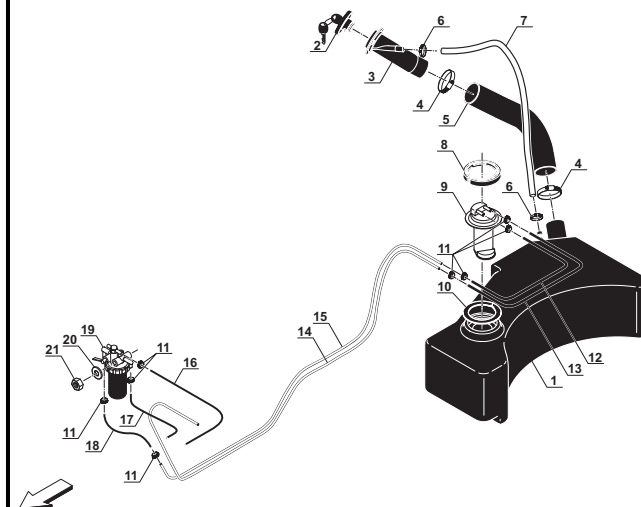

PL190

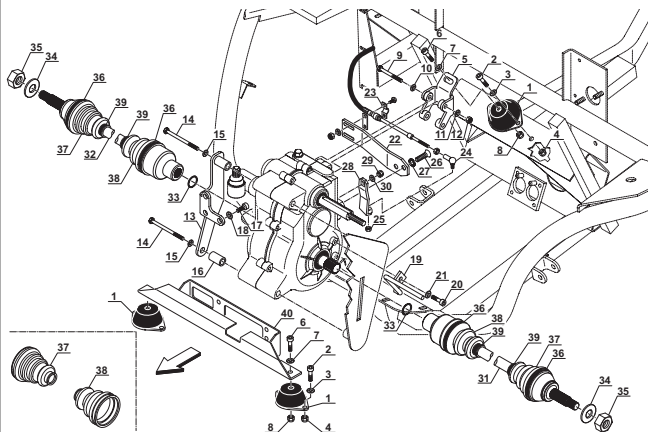

PL200 - LOMBARDINI

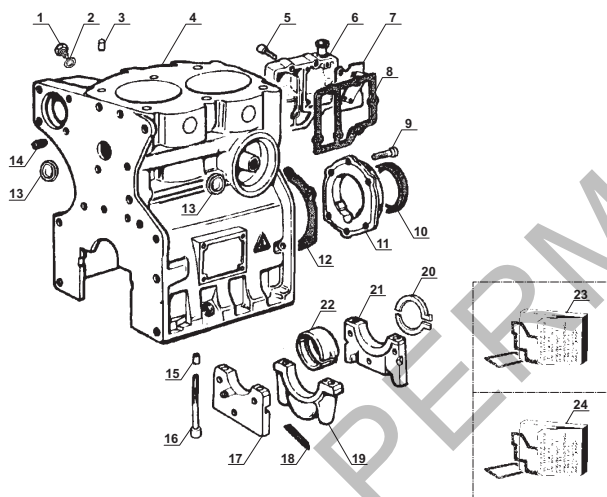

PL210

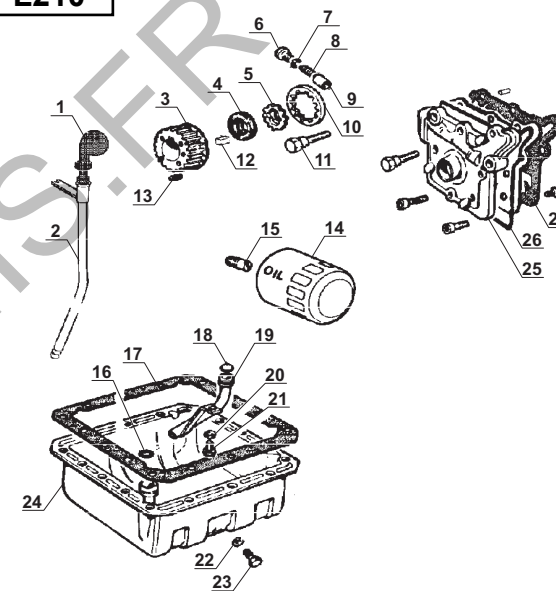

PL220

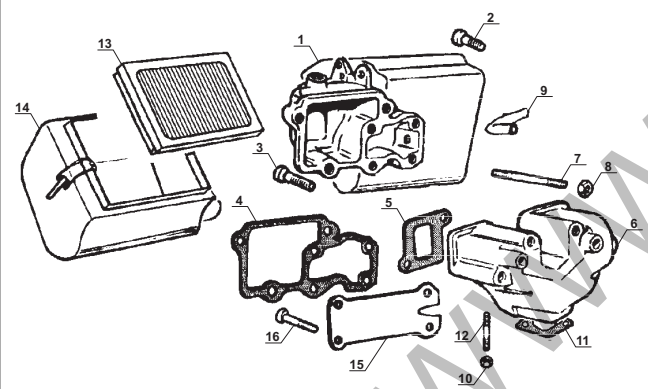

PL230

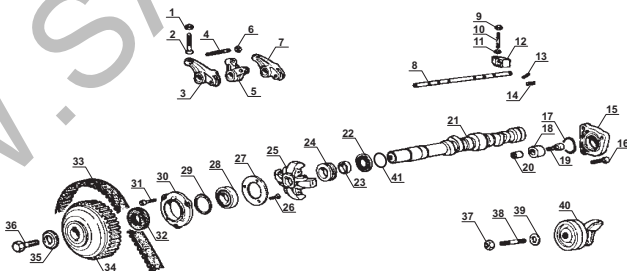

PL240

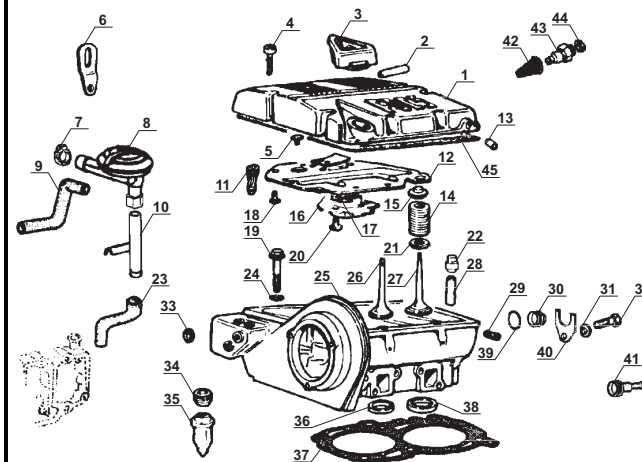

PL250

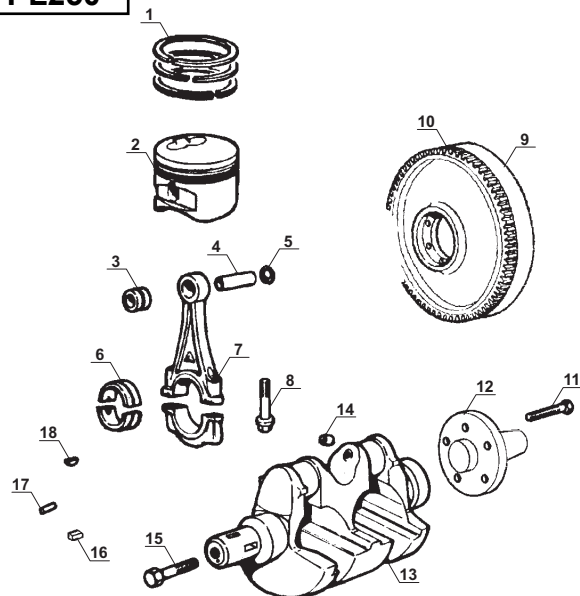

PL260

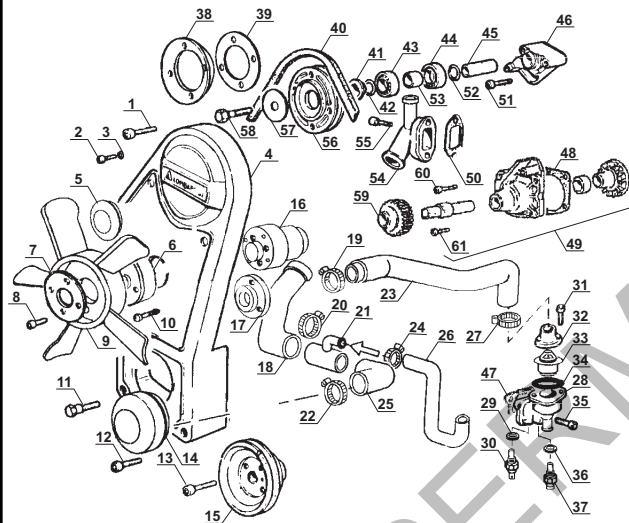

PL270

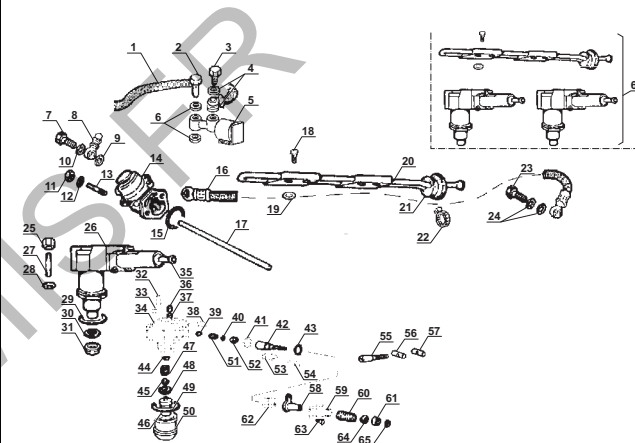

PL280

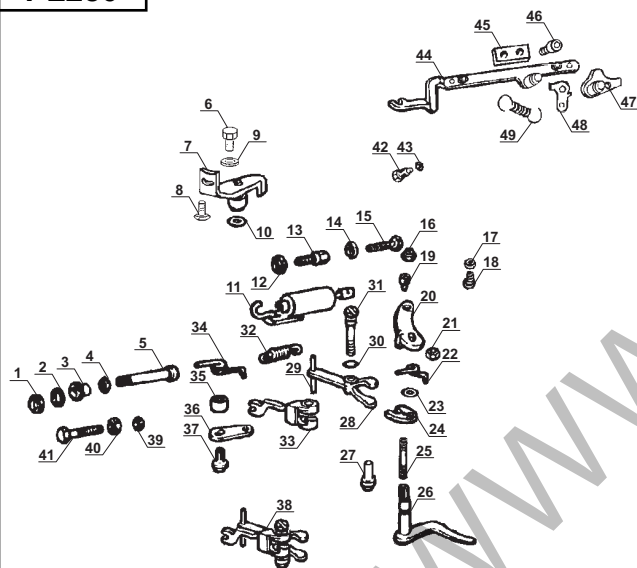

PL290

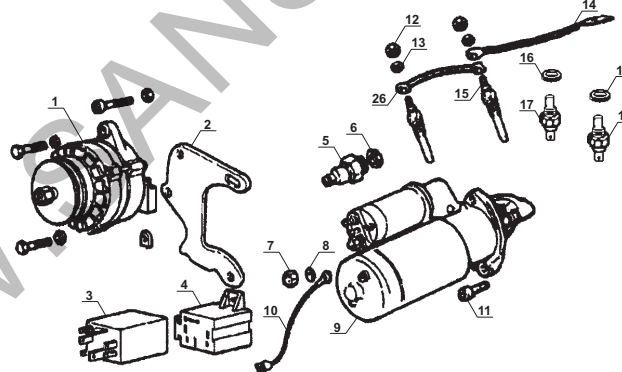

PL300

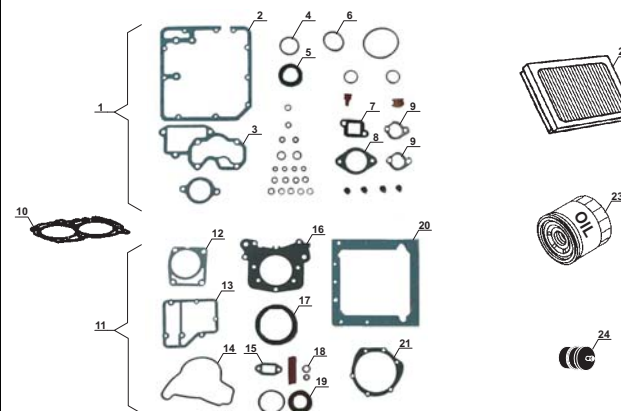

PL310

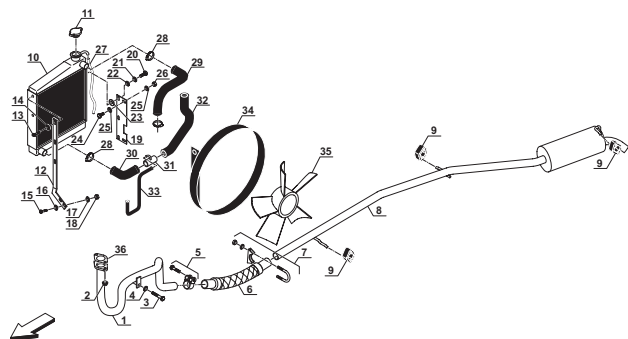

PL320

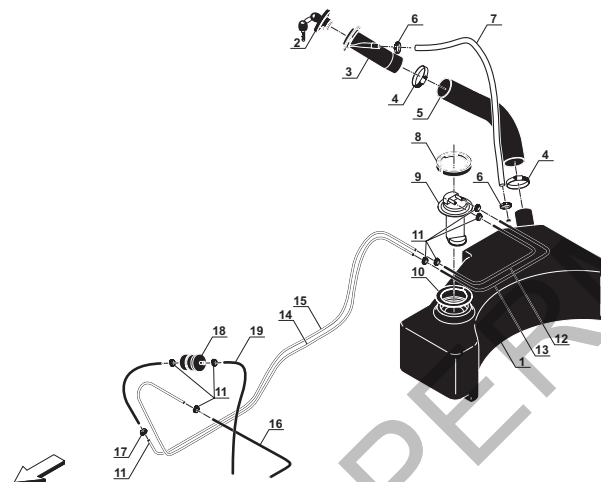

PL330

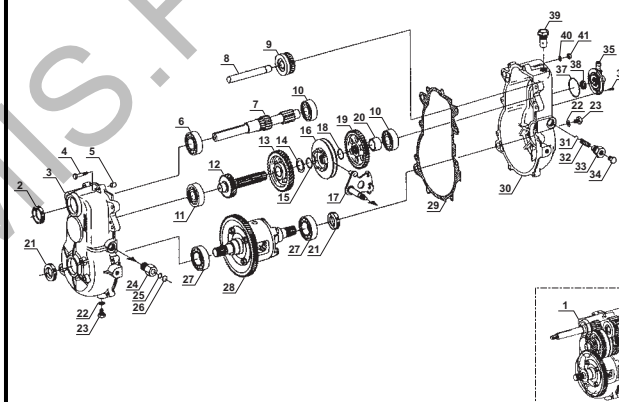

PL340

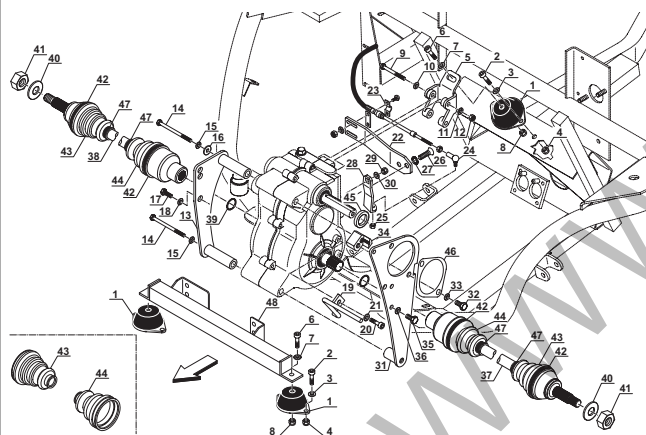

PL350

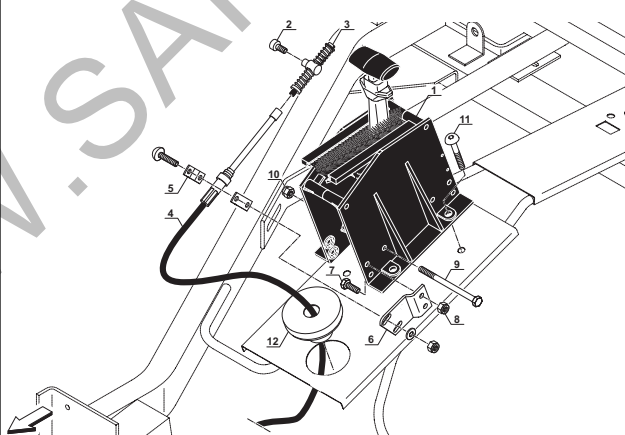

PL360

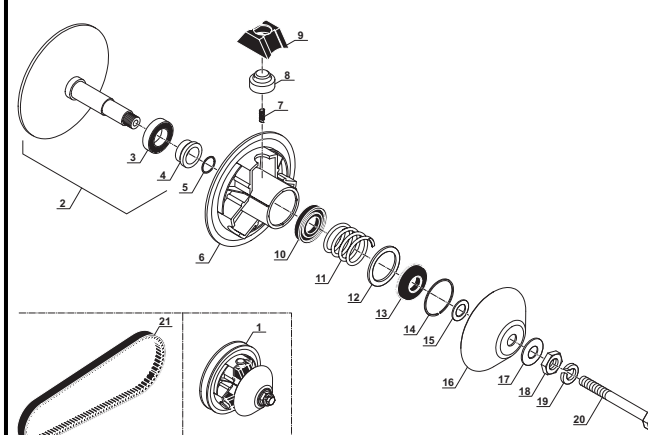

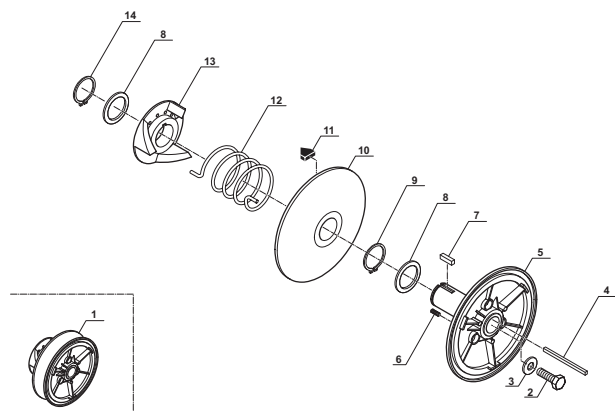
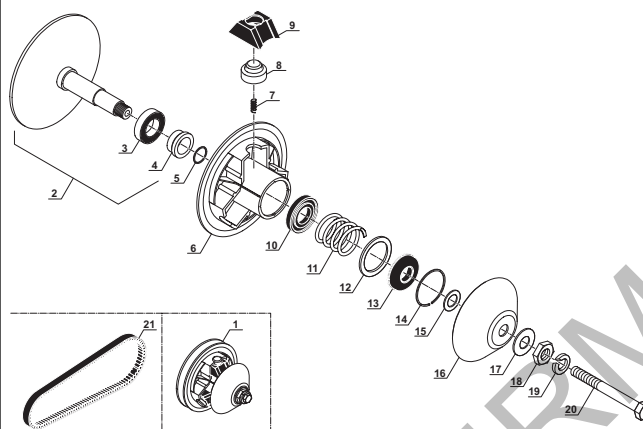
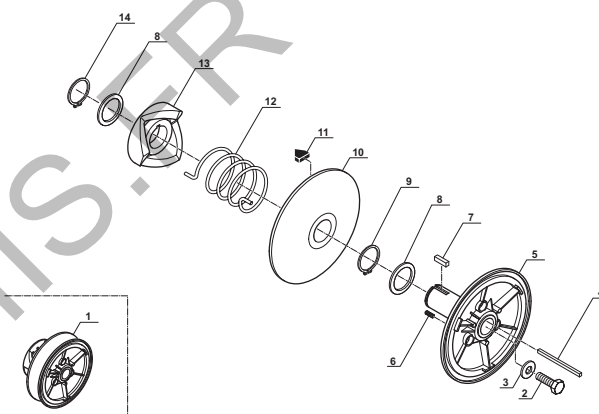
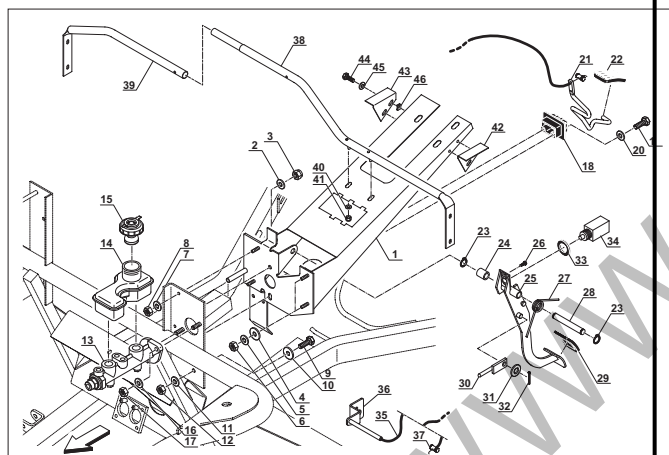
PL370**PL380****PL390****PL400**

PL410

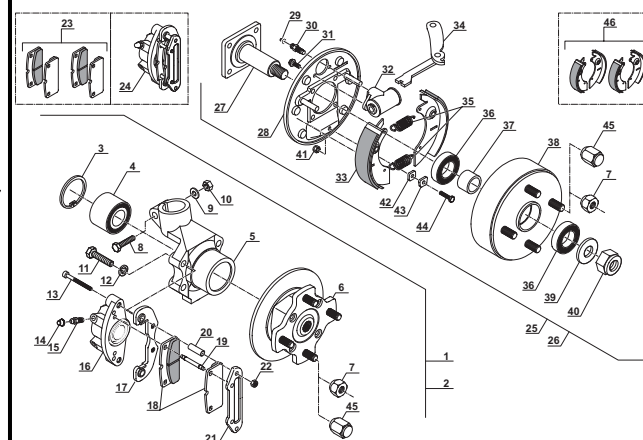
**PL420**

INDEX

Divane

PL450

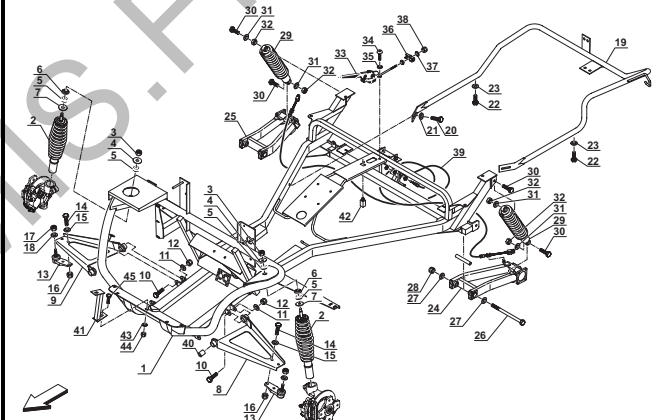

PL480

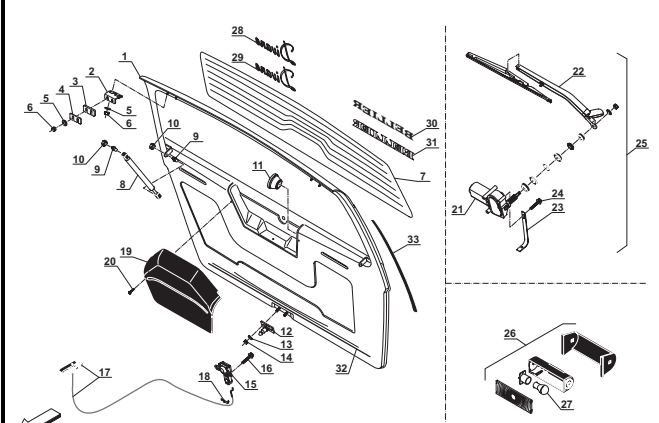

PL490

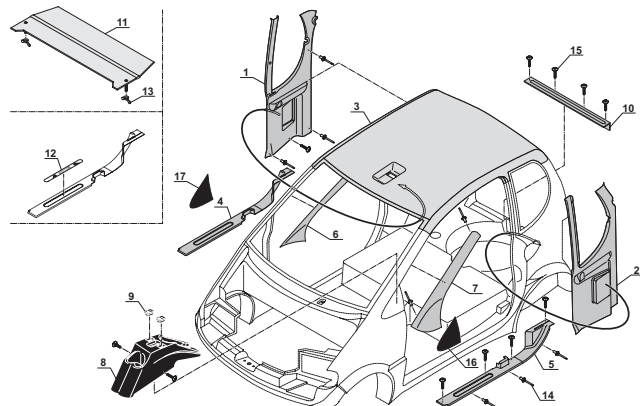

PL500

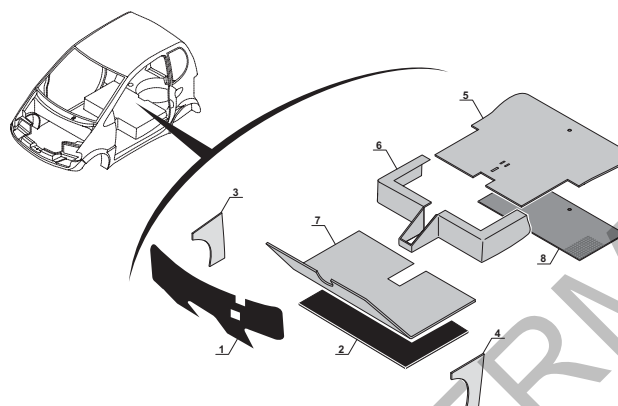

PL510

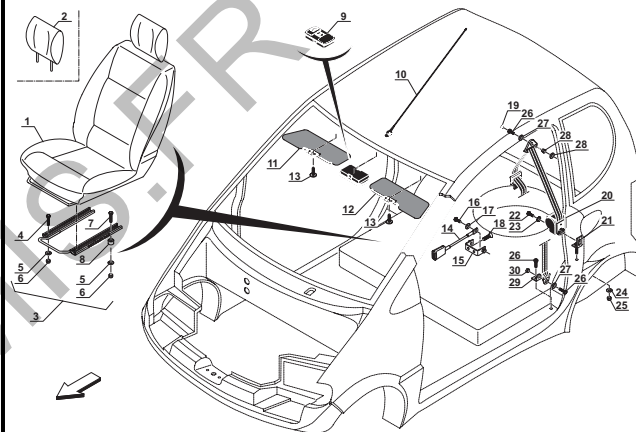

PL520

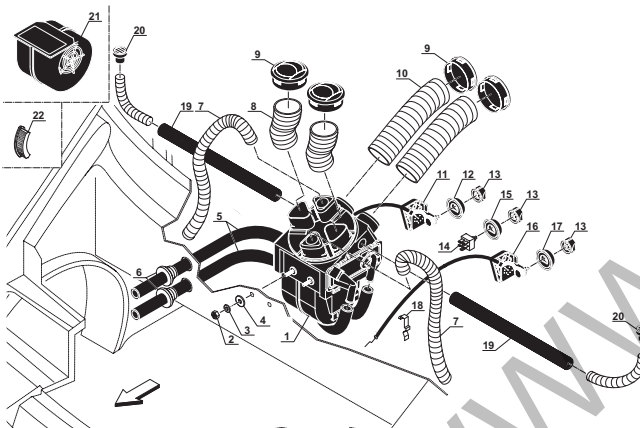

PL530

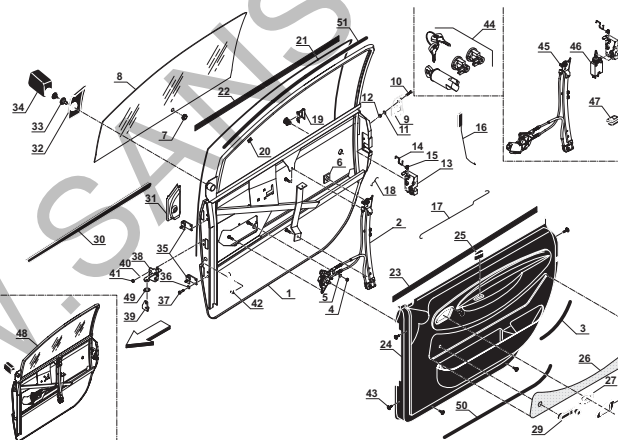

PL540

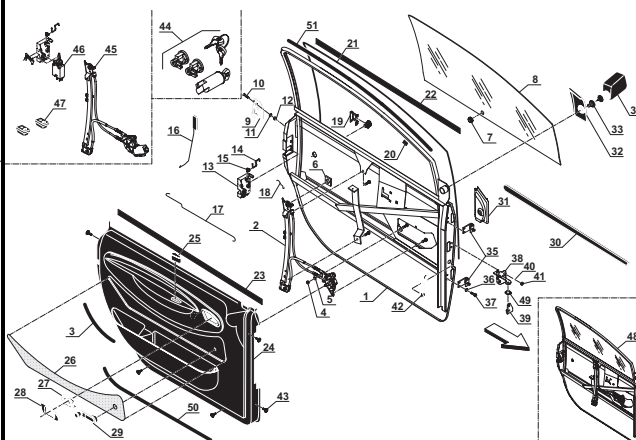

PL550

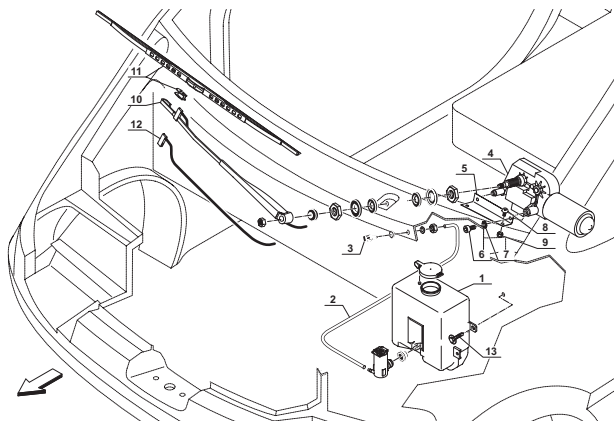

PL560

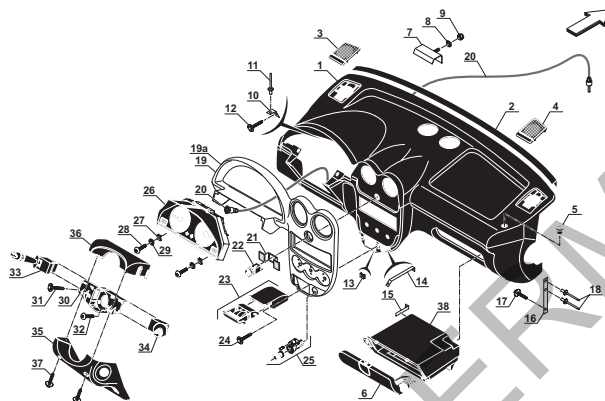

PL570

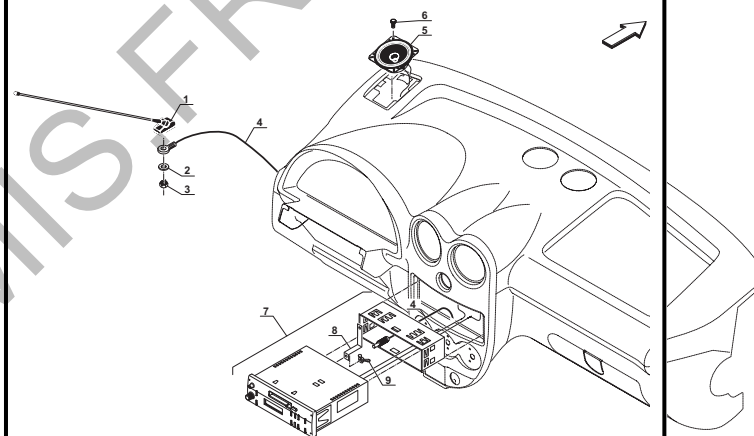

PL580

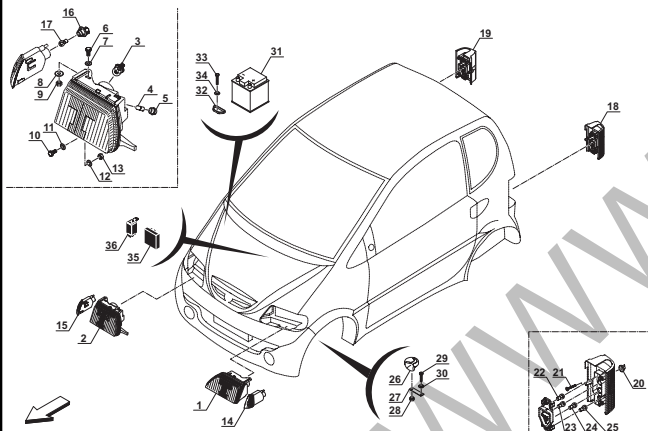

PL590

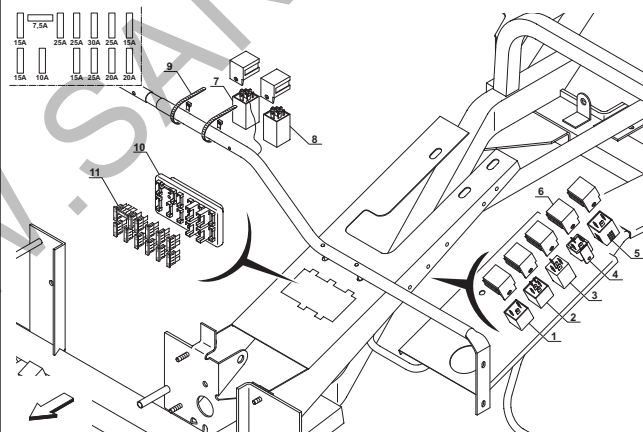

PL600

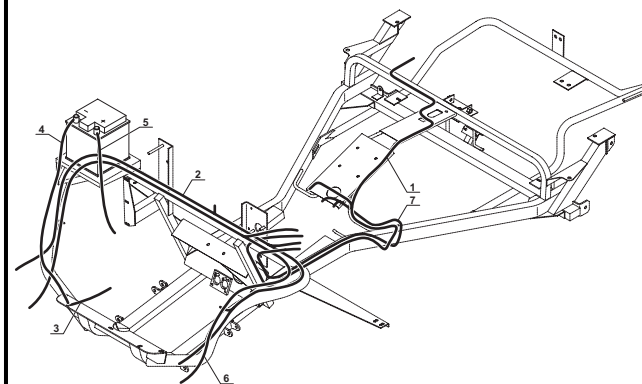

PL610

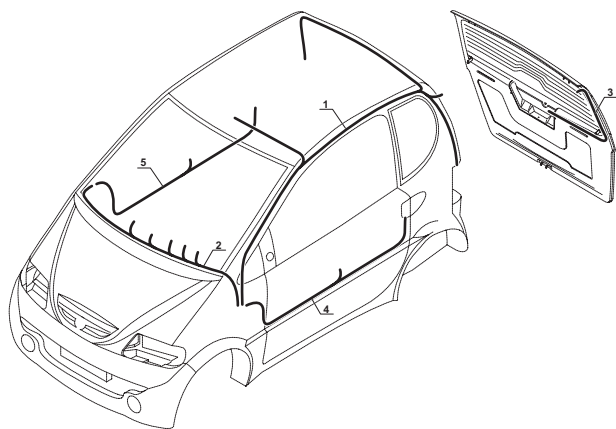

PL620

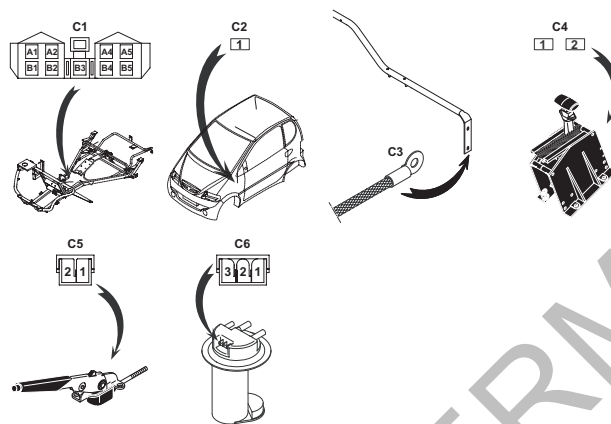

PL630

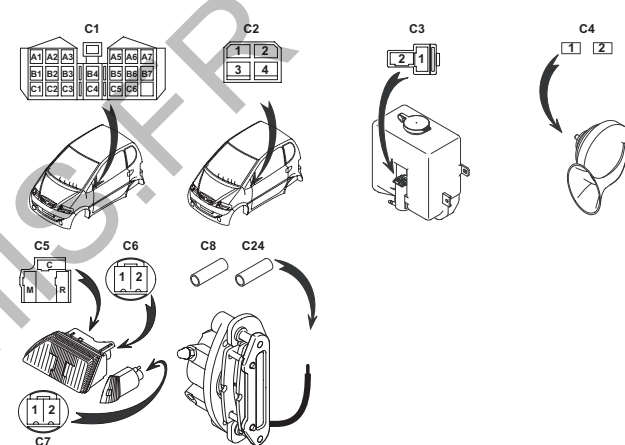

PL640

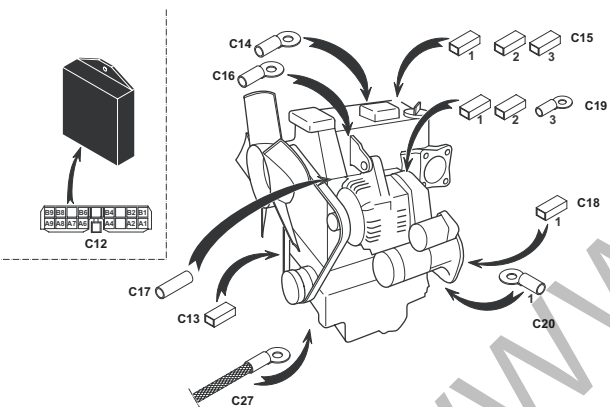

PL650

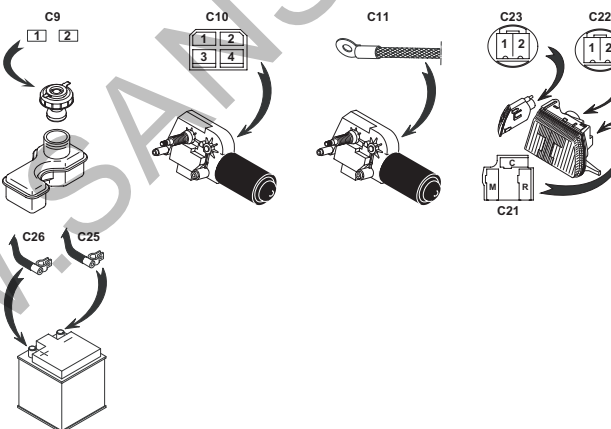

PL660

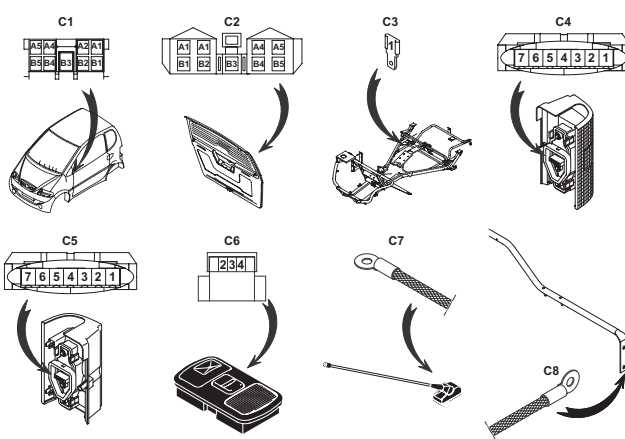

PL670

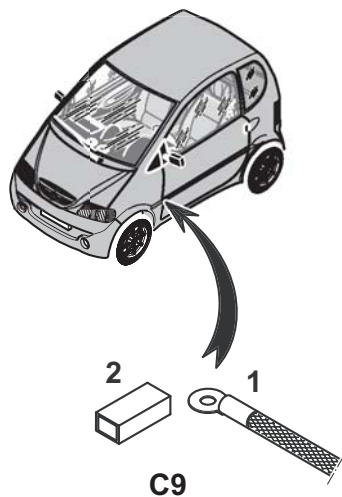

PL680

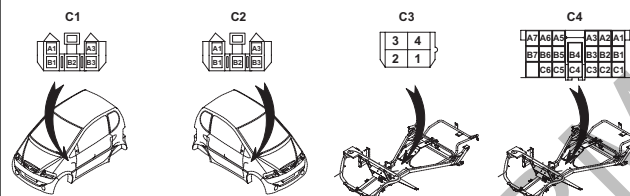

PL690

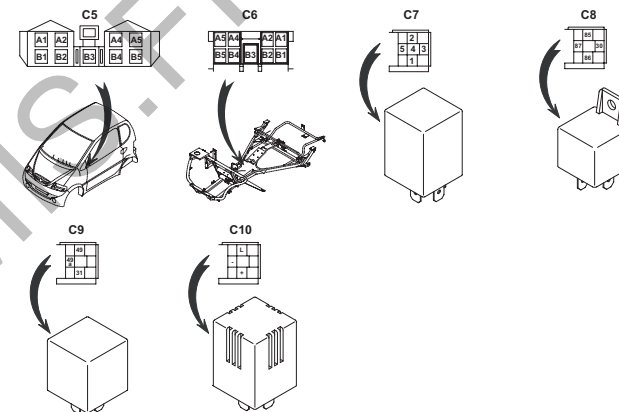

PL700

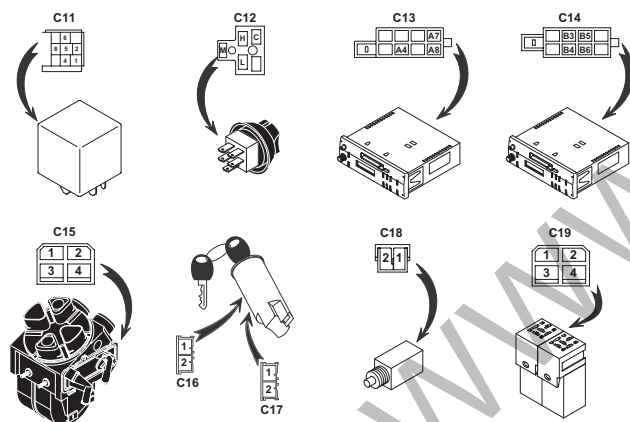

PL710

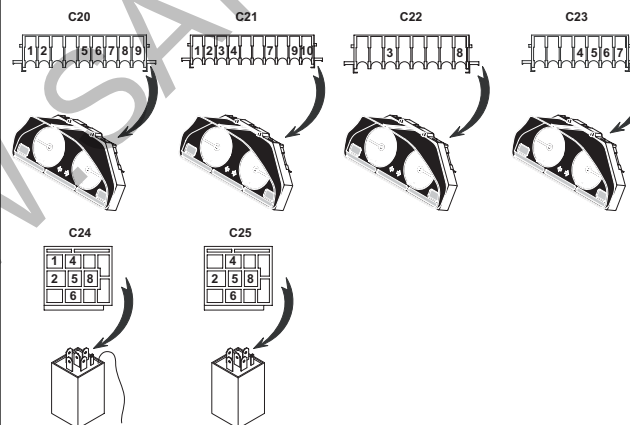

PL720

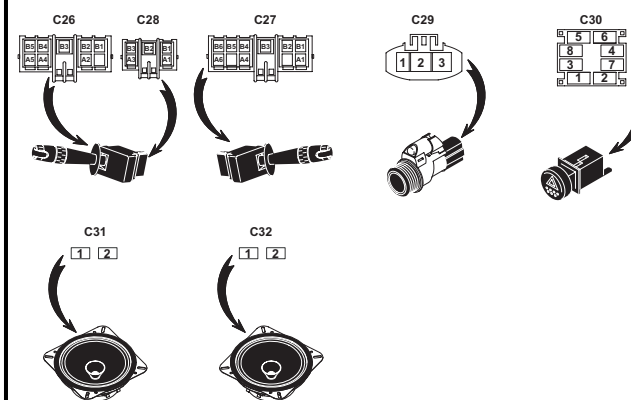

PL730

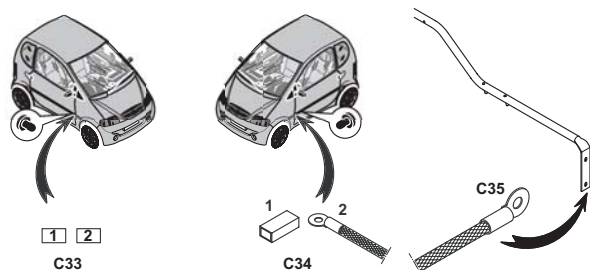

PL740

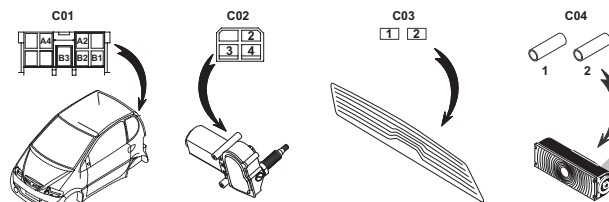

PL750

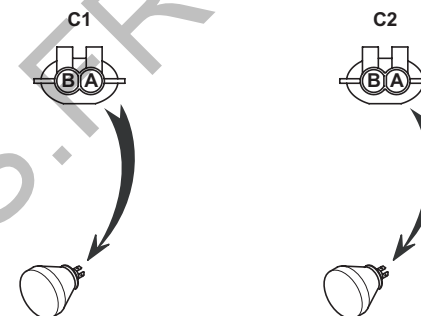

PL760

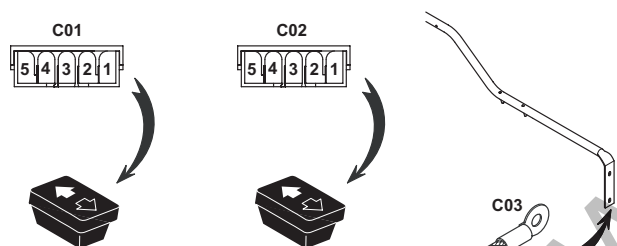

PL770

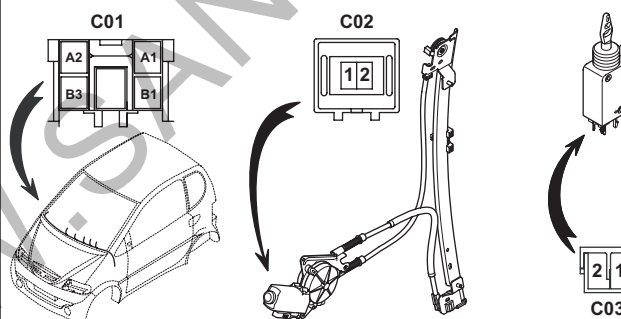

PL780

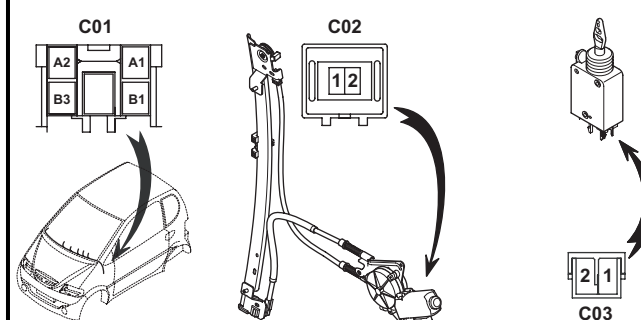

PL790

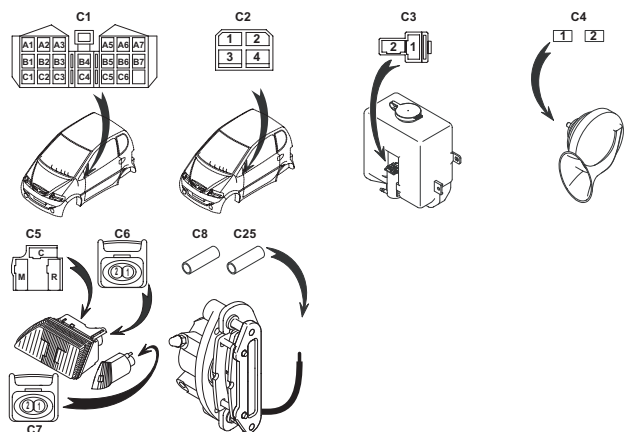

PL800

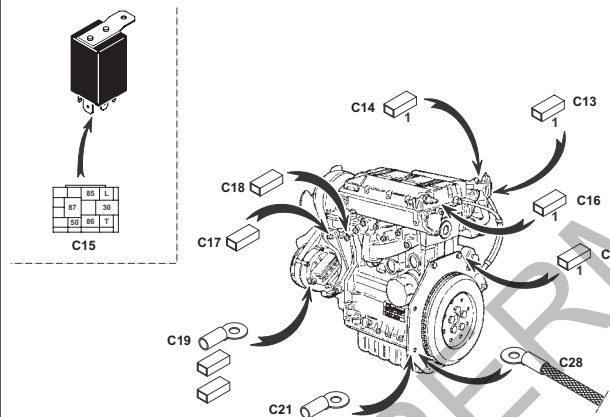

PL810

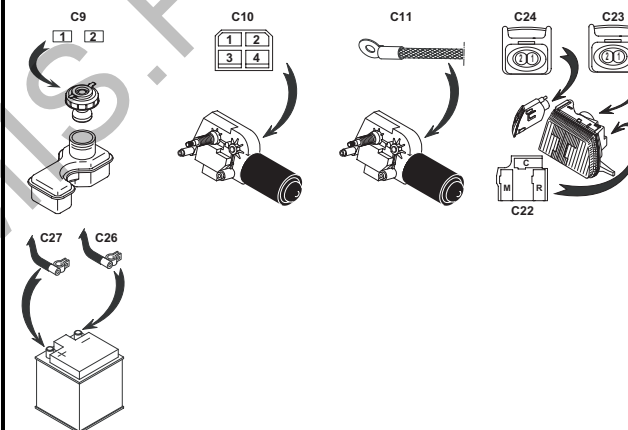

PL820

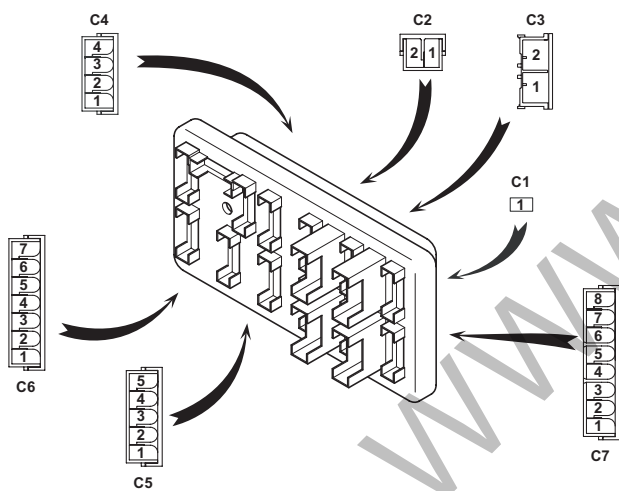

PL830

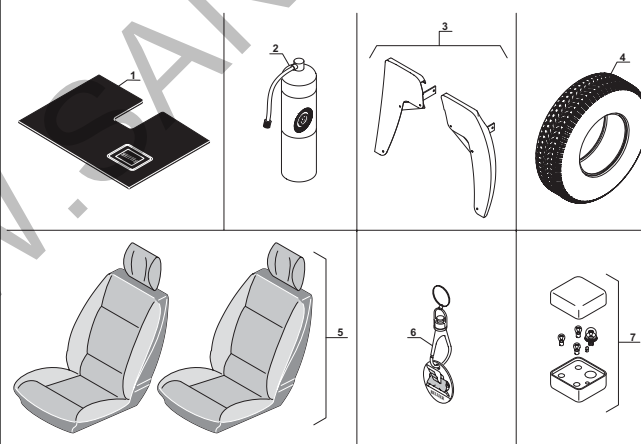

WWW.SANS-PERMIS.FR

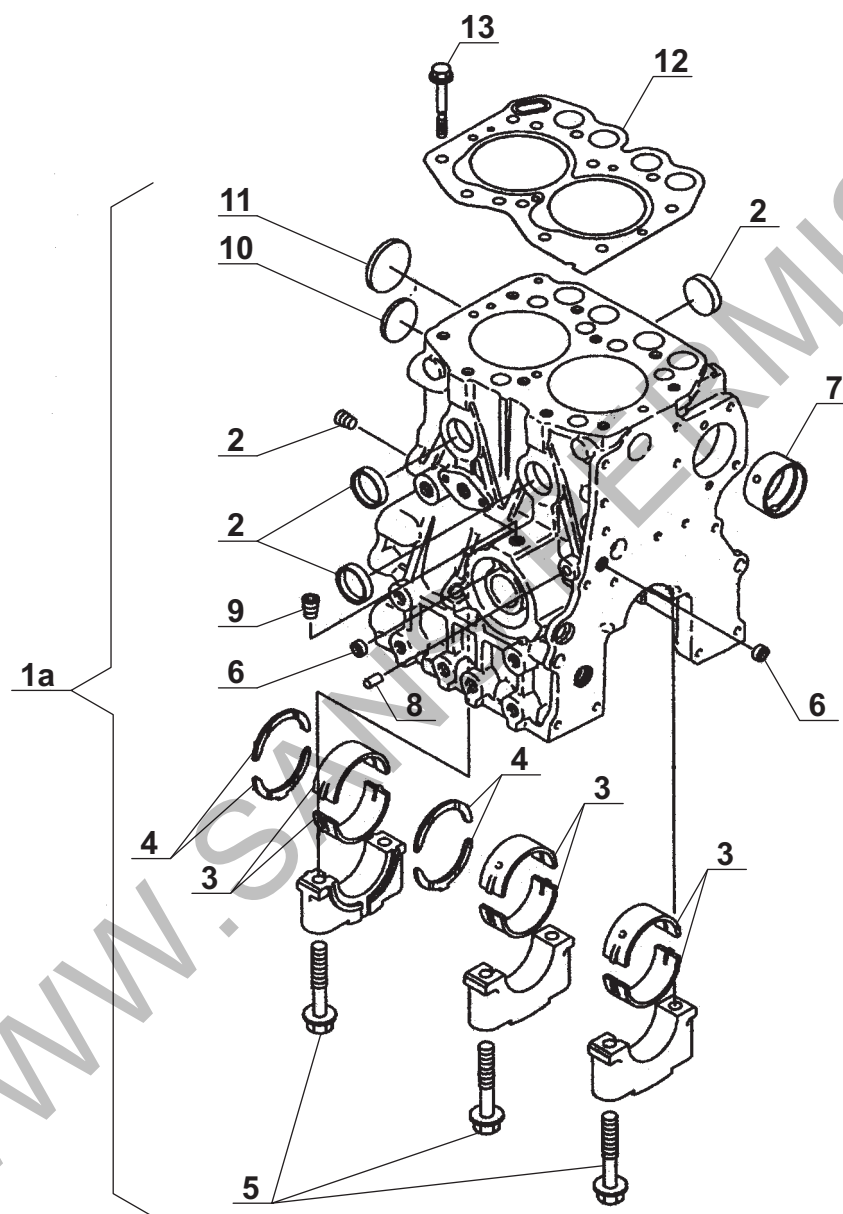
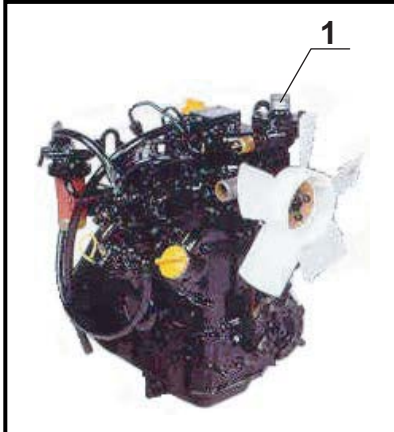

Rep.	Référence	Désignation	Rep.	Référence	Désignation
1	DVMBY120	Moteur YANMAR complet sans démarreur ni alternateur			
1a		Bloc moteur YANMAR			
2		Bouchon			
3	DVMBY35	Coussinet de vilebrequin			
4	DVMBY36	Cale latérale de vilebrequin			
5		Vis			
6		Bouchon			
7		Douille arbre à cames			
8		Bouchon			
9		Bouchon			
10		Bouchon			
11		Bouchon			
12	DVMBY22	Joint de culasse			
13	DVMBY56	Vis de culasse			

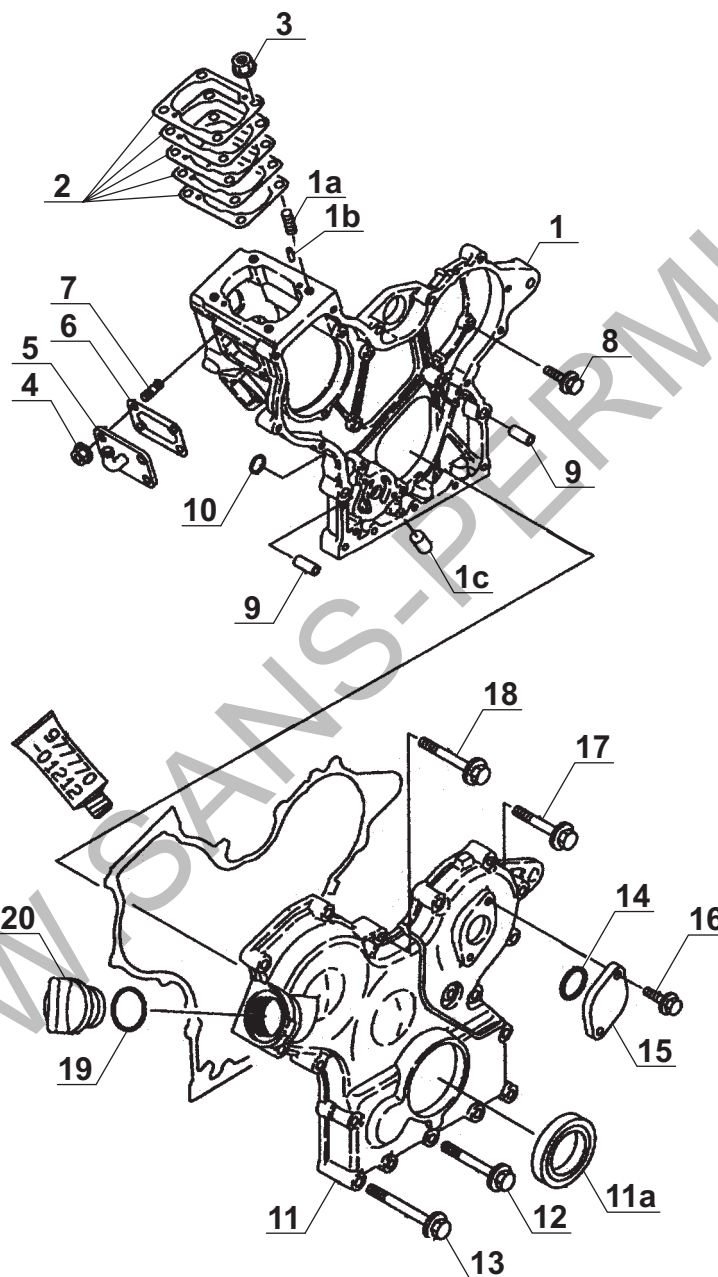

Rep.	Référence	Désignation	Rep.	Référence	Désignation
1	DVMBY60	Carter de pompe			
1a		Goujon			
1b		Axe de ressort			
1c		Bouchon			
2		Cale de réglage ép=0.2			
		Cale de réglage ép=0.3			
		Cale de réglage ép=0.5			
3		Ecrou			
4		Ecrou			
5		Trappe de visite			
6	DVMBY28	Joint de trappe de visite			
7		Goujon			
8		Vis			
9		Entretoise			
10		Joint torique			
11		Carter de distribution			
11a	DVMBY20 DVMBY19	Joint spy - côté distribution			
12		Vis			
13		Vis			
14		Joint torique			
15		Capot non ajouré			
16		Vis			
17		Vis			
18		Vis			
19		Joint torique - bouchon de remplissage			
20		Bouchon de remplissage			

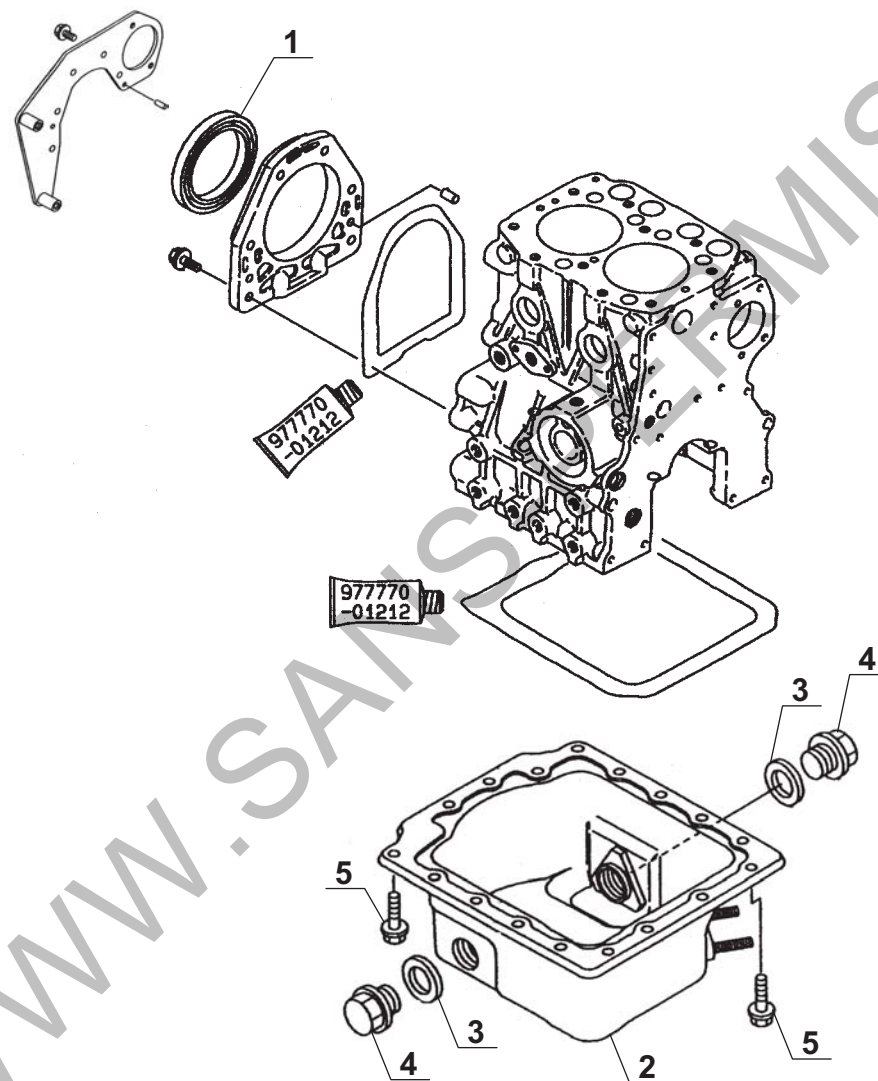

Rep.	Référence	Désignation	Rep.	Référence	Désignation
1	DVMBY29	Joint spy - côté volant moteur			
2	DVMBY57	Carter d'huile			
3	DVMBY05	Joint de vidange			
4	DVMBY31	Bouchon de vidange			
5		Vis			

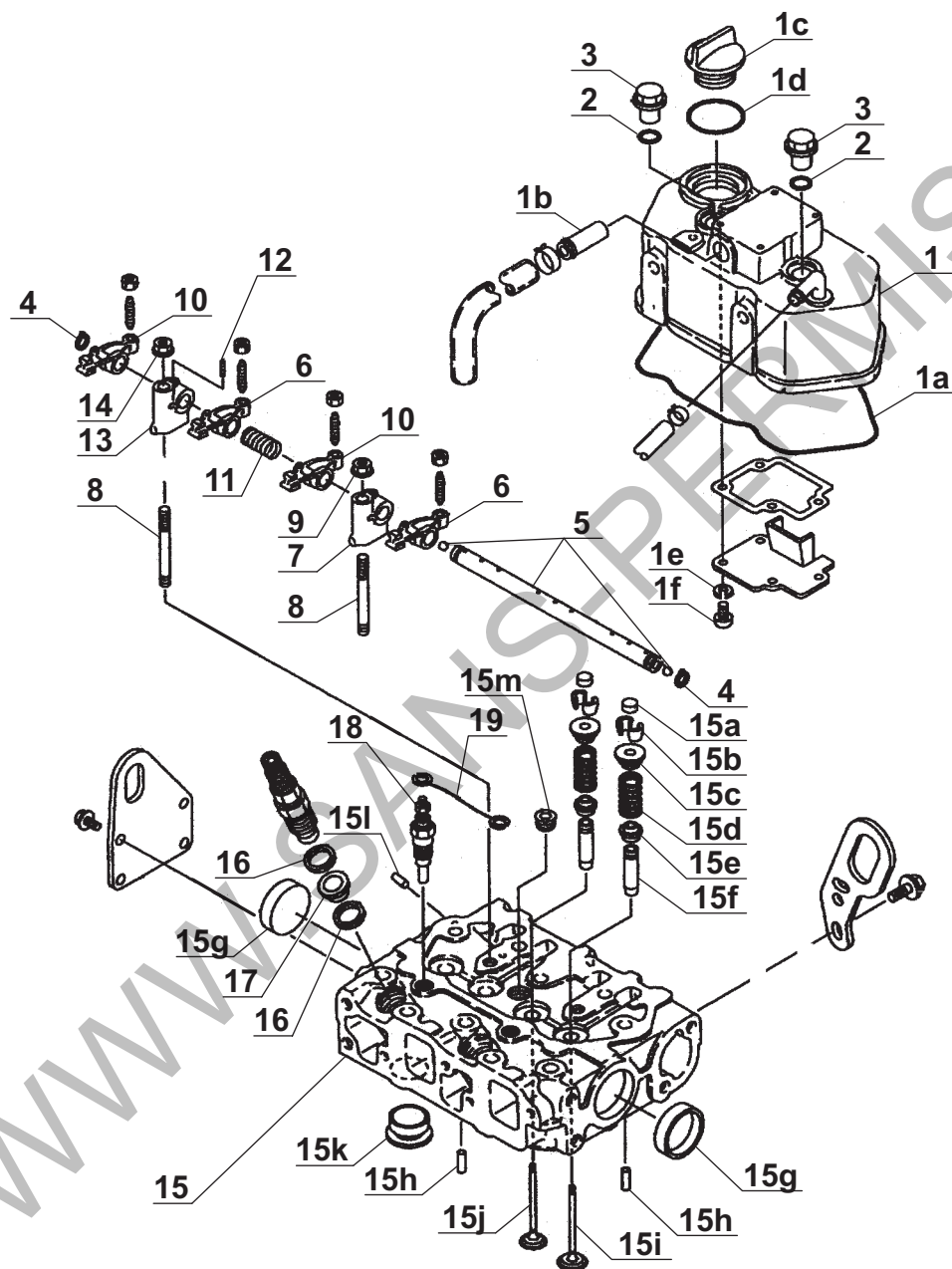

Rep.	Référence	Désignation	Rep.	Référence	Désignation
1	DVMBY52	Cache culbuteur			
1a	DVMBY41	Joint de cache culbuteur			
1b		Joint			
1c	DVMBY19	Bouchon de remplissage d'huile			
1d	DVMBY20	Joint torique - bouchon de remplissage			
1e		Rondelle grower			
1f		Vis			
2		Joint torique			
3		Ecrou de cache culbuteur			
4	DVMBY75	Jonc d'arbre			
5	DVMBY58	Arbre de culbuteur			
6		Culbuteur			
7		Palier rampe			
8		Goujon			
9		Ecrou			
10	DVMBY76	Culbuteur			
11		Ressort			
12		Vis			
13		Palier rampe			
14		Ecrou			
15	DVMBY64	Culasse avec soupapes			
15a	DVMBY79	Pastille de soupape			
15b		Demi-coquille			
15c		Rondelle d'appui			
15d	DVMBY48	Ressort de soupape			
15e	DVMBY49	Joint de soupape			
15f		Guide de soupape			
15g		Bouchon			
15h		Plot de centrage			
15i	DVMBY67	Soupape d'admission			
15j	DVMBY68	Soupape d'échappement			
15k		Bouchon			
15l		Bouchon			
15m		Bouchon			
16	DVMBY77	Joint d'injecteur			
17		Manchon de protection			
18	DVMBY13	Bougie de préchauffage			
19		Connecteur			



BELLIER

40

CULASSE YANMAR

Divane

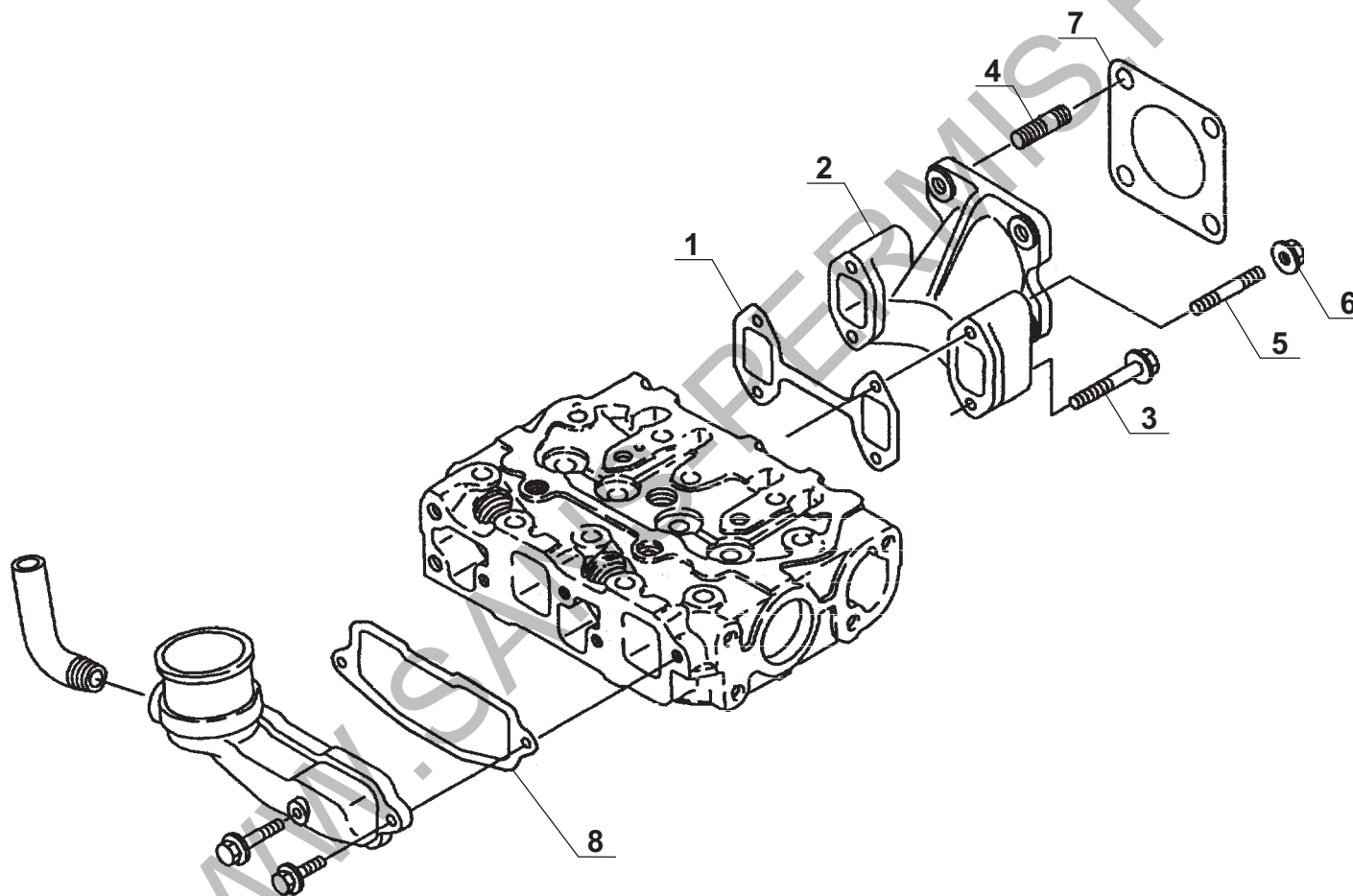

Rep.	Référence	Désignation	Rep.	Référence	Désignation
1	DVMBY66	Joint collecteur d'échappement			
2	DVMBY78	Collecteur d'échappement			
3		Vis			
4	DVMBY117	Goujon			
5	DVMBY118	Goujon			
6		Ecrou			
7	DVMBY26	Joint d'échappement			
8	DVMBY65	Joint collecteur d'admission			

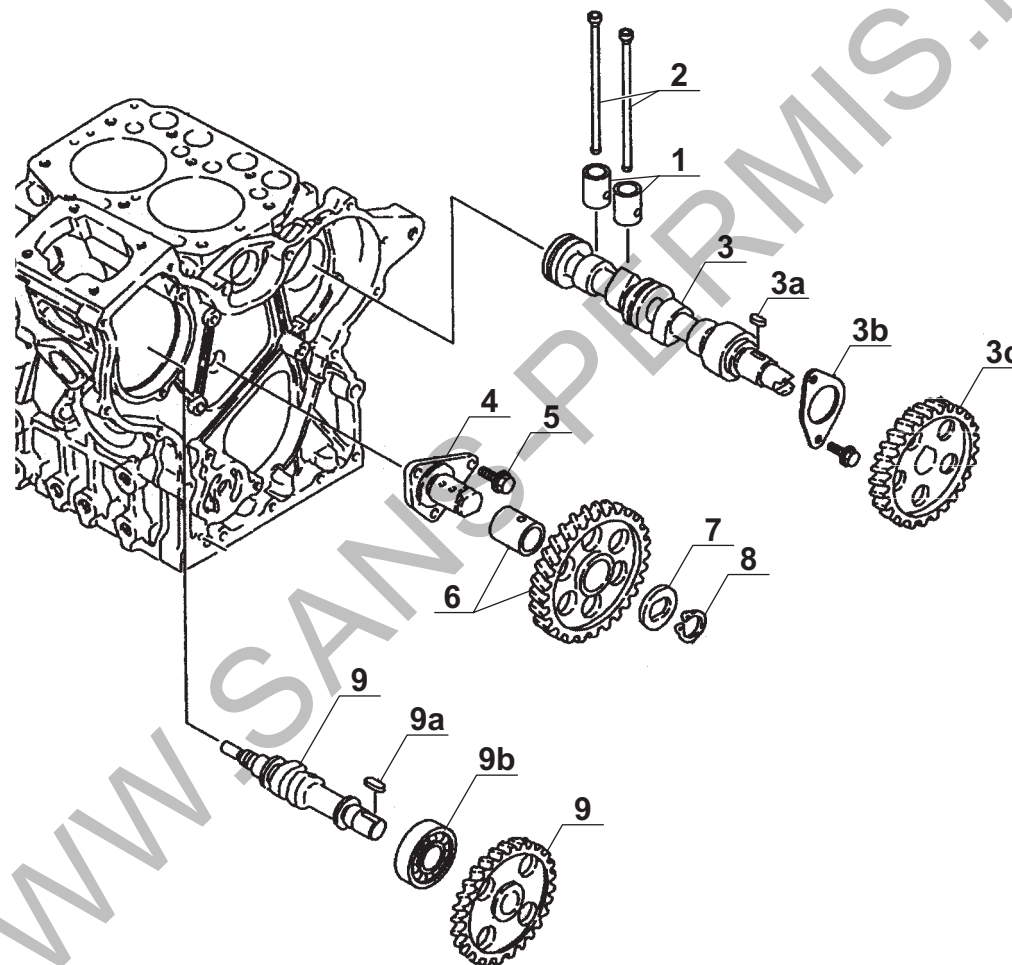

Rep.	Référence	Désignation	Rep.	Référence	Désignation
1	DVMBY83	Poussoir			
2	DVMBY82	Tige de culbuteur			
3	DVMBY80	Arbre à cames			
3a	DVMBY81	Clavette			
3b		Butée			
3c		Engrenage			
4		Axe de pompe à huile			
5		Vis			
6		Engrenage de pompe à huile			
7		Rondelle			
8		Circlips			
9		Arbre			
9a		Clavette			
9b		Roulement à billes			

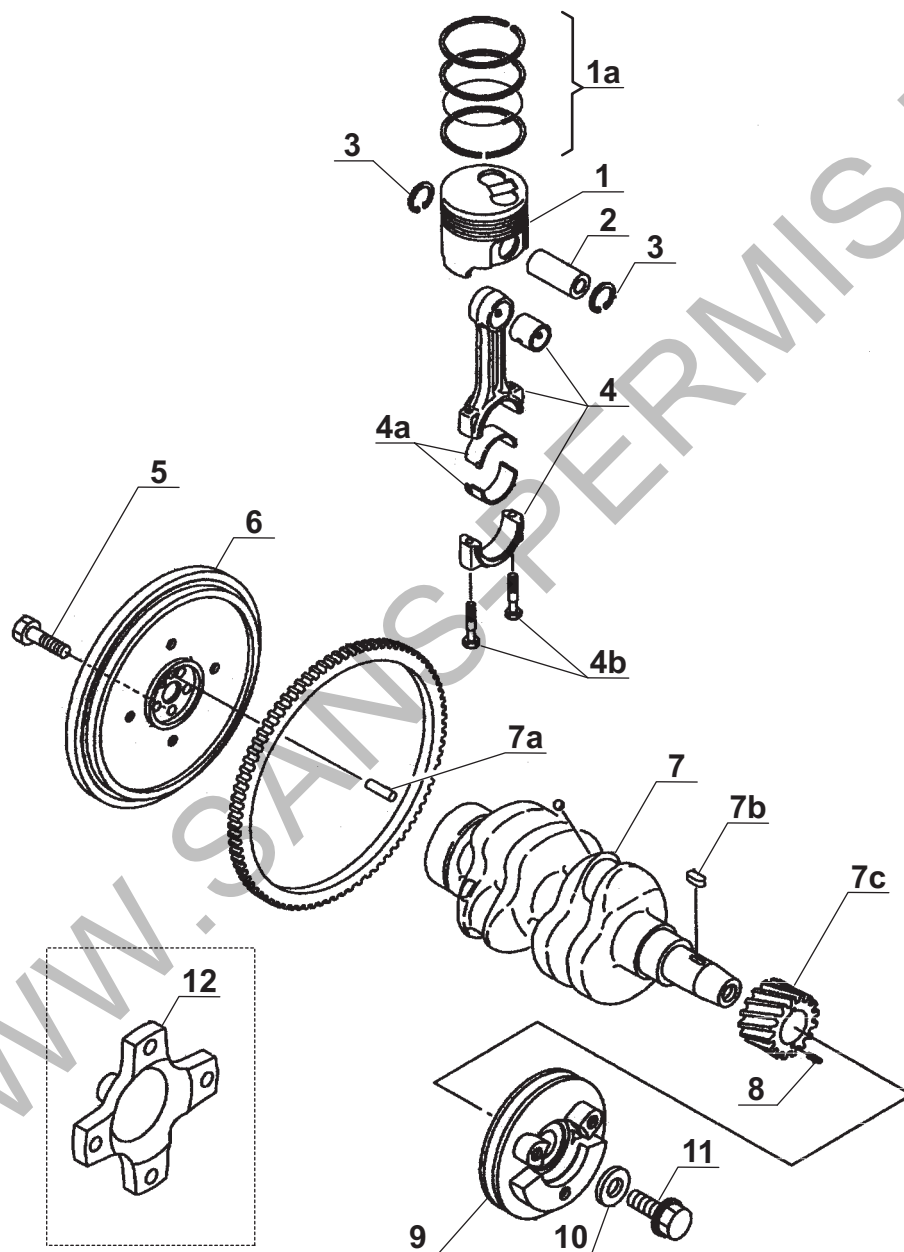

Rep.	Référence	Désignation	Rep.	Référence	Désignation
1	DVMBY84	Piston			
1a	DVMBY33	Jeu de segments			
2	DVMBY85	Axe de piston			
3	DVMBY86	Circlips			
4	DVMBY37	Bielle			
4a	DVMBY34	Coussinets de bielle			
4b		Vis de chapeau de bielle			
5	DVMBY87	Vis de volant moteur			
6		Volant moteur			
7	DVMBY59	Vilebrequin			
7a		Axe de centrage			
7b		Clavette			
7c	DVMBY88	Engrenage			
8		Goupille			
9	DVMBY72	Poulie de vilebrequin			
10		Rondelle			
11	DVMBY73	Vis			
12	DVMBY71	Cône poulie motrice			



BELLIER

70

VILEBREQUIN - PISTON YANMAR

Divane

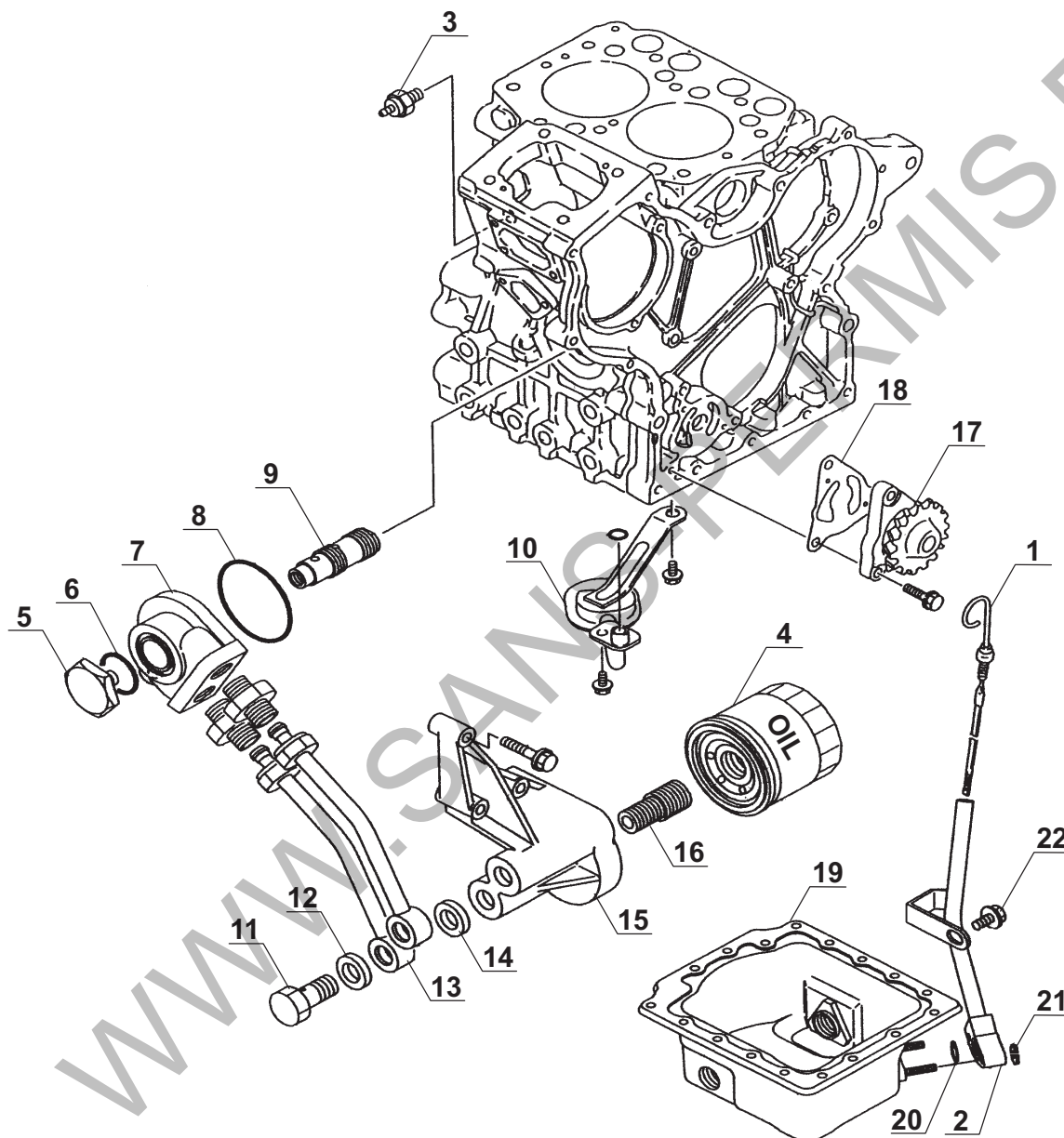

Rep.	Référence	Désignation	Rep.	Référence	Désignation
1	DVMBY50	Jauge			
2	DVMBY51	Guide de jauge			
3	DVMBY24	Contacteur pression d'huile			
4	DVMBY02	Filtre à huile YANMAR			
5	DVMBY121	Bouchon			
6	DVMBY122	Joint			
7	DVMBY123	Platine			
8	DVMBY124	Joint			
9	DVMBY44	Clapet de décharge			
10	DVMBY125	Crépine			
11	DVMBY126	Vis creuse			
12	DVMBY127	Joint			
13	DVMBY128	Tube			
14	DVMBY127	Joint			
15	DVMBY129	Support de filtre à huile			
16	DVMBY130	Manchon			
17	DVMBY131	Pompe à huile			
18	DVMBY132	Joint pompe à huile			
19	DVMBY57	Carter d'huile			
20	DVMBY74	Joint torique			
21		Ecrou M6			
22		Vis			

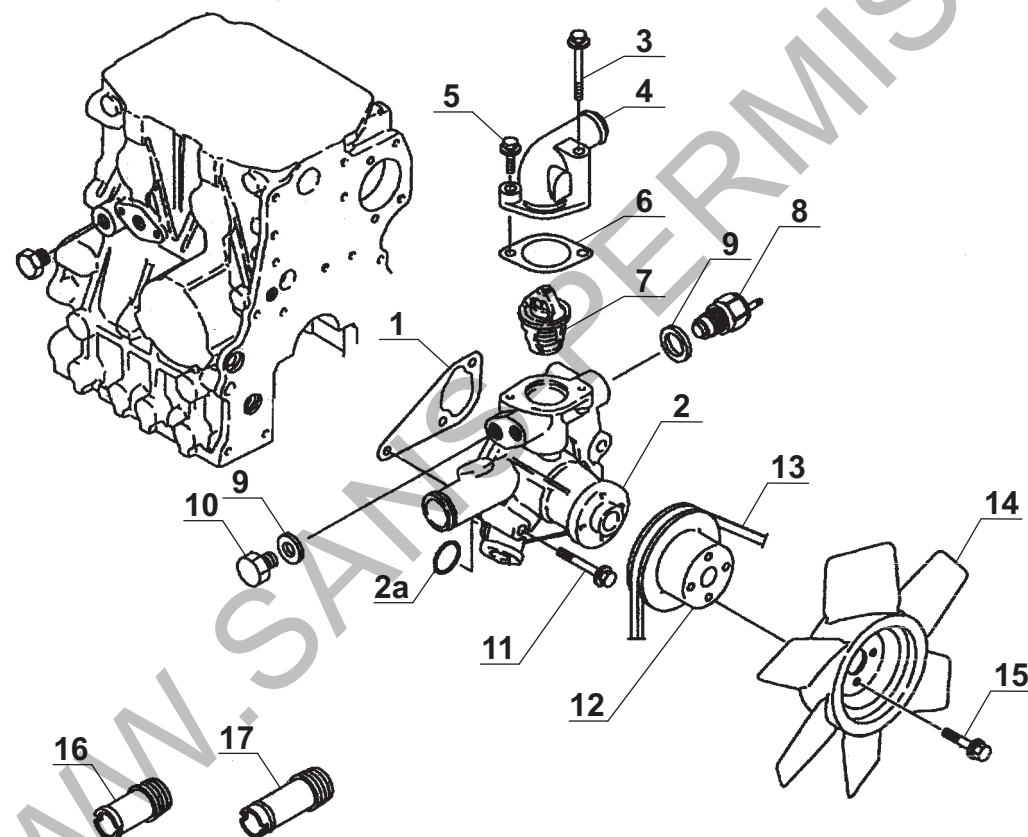

Rep.	Référence	Désignation	Rep.	Référence	Désignation
1	DVMBY23	Joint de pompe à eau			
2	DVMBY53	Pompe à eau			
2a	DVMBY40	Joint torique de pompe à eau			
3		Vis			
4	DVMBY133	Pipe de calorstat			
5		Vis			
6	DVMBY27	Joint de calorstat			
7	DVMBY09	Calorstat (82 degrés)			
8	DVMBY25	Contacteur de température d'eau (110 degrés)			
9		Joint			
10		Bouchon			
11		Vis			
12		Poulie			
13	DVMBY21	Courroie			
14	DVMBY07	Ventilateur			
15		Vis			
16	DVMBY113	Raccord de chauffage			
17	DVMBY114	Raccord de chauffage			



BELLIER

100

RÉGULATEUR YANMAR

Divane

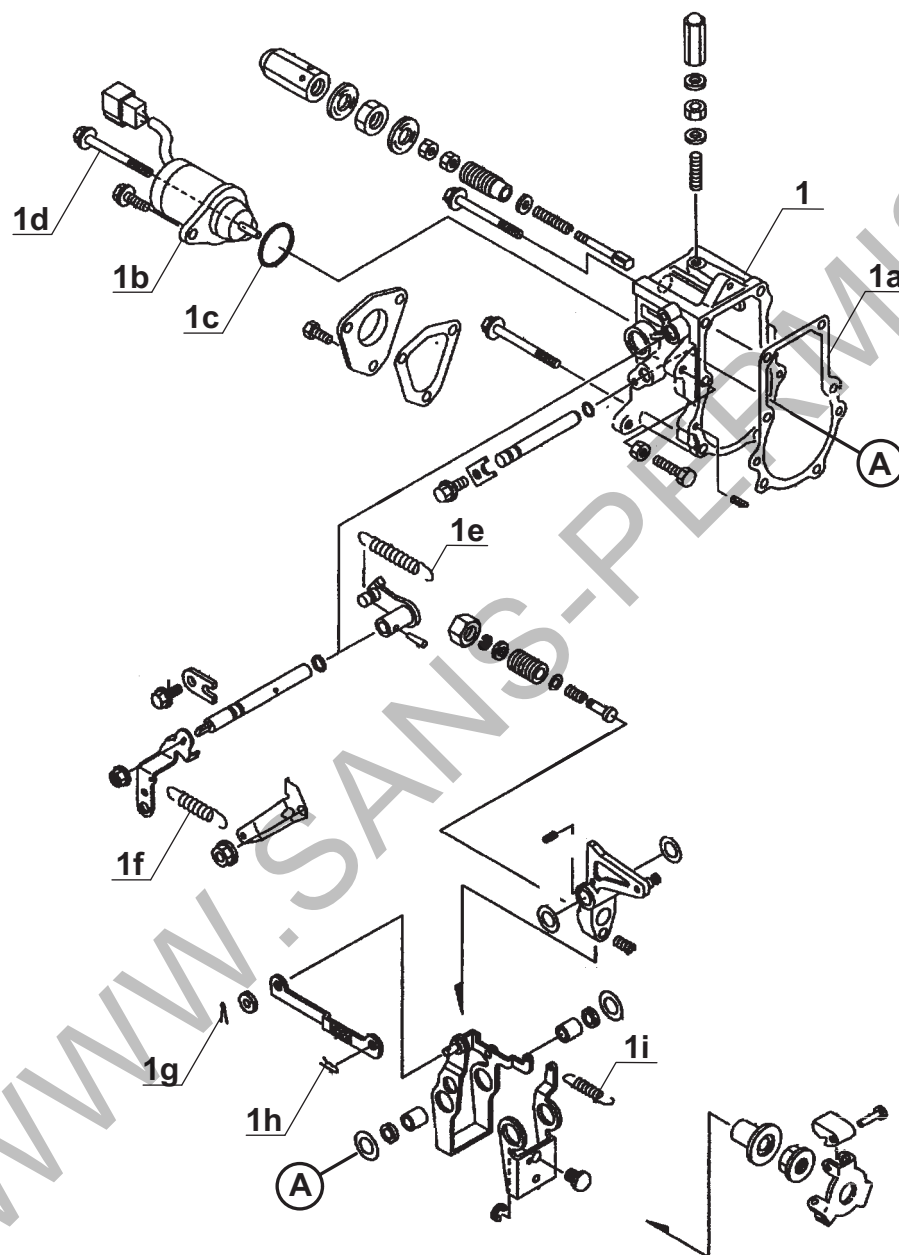

Rep.	Référence	Désignation	Rep.	Référence	Désignation
1		Carter de régulateur			
1a		Joint			
1b	DVMBY32	Solénoïde d'arrêt moteur			
1c	DVMBY91	Joint torique			
1d		Vis			
1e	DVMBY61	Ressort de régulateur			
1f		Ressort			
1g		Goupille			
1h		Goupille			
1i		Ressort de levier			

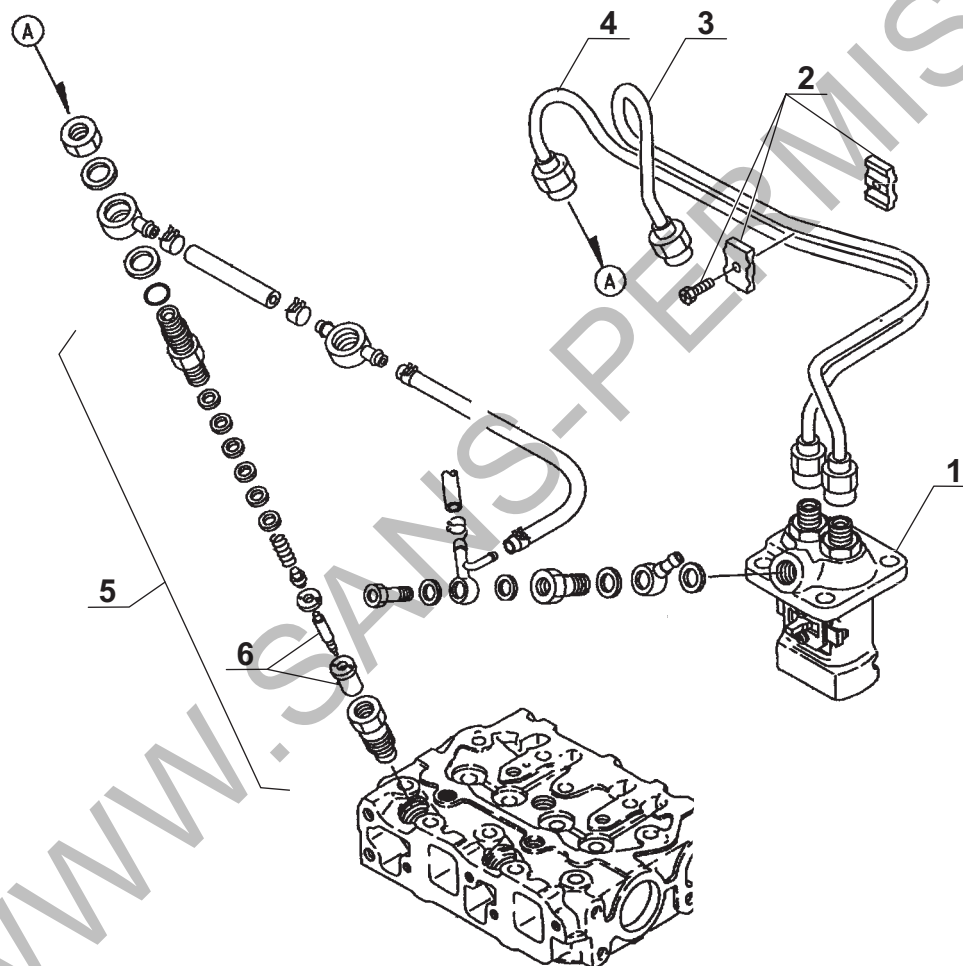

Rep.	Référence	Désignation	Rep.	Référence	Désignation
1	DVMBY92	Pompe à injection			
2		Presse-étoupe			
3	DVMBY46	Tubulure d'injection			
4	DVMBY45	Tubulure d'injection			
5	DVMBY47	Injecteur complet			
6	DVMBY10	Nez d'injecteur			

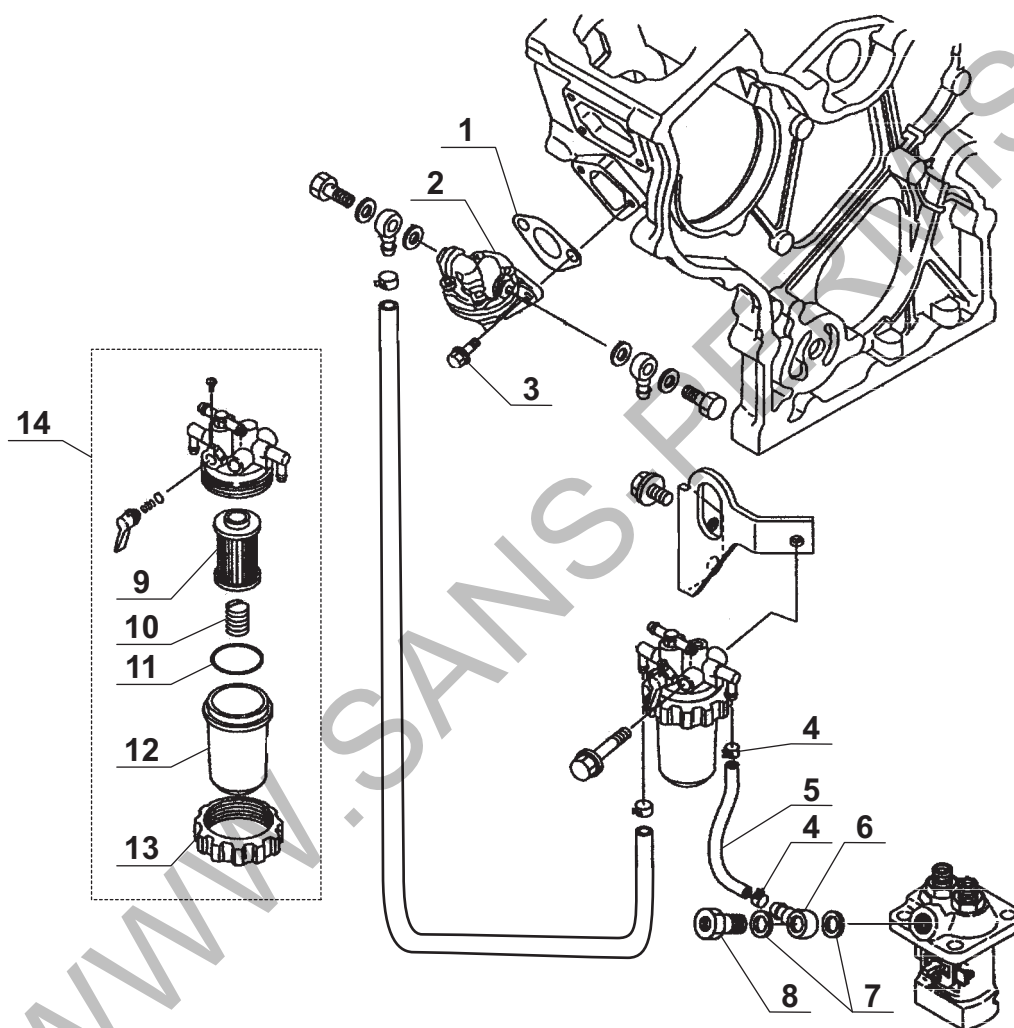

Rep.	Référence	Désignation	Rep.	Référence	Désignation
1	DVMBY12	Joint de pompe à gas-oil			
2	DVMBY11	Pompe à gas-oil			
3		Vis			
4		Collier			
5		Durite			
6		Raccord banjo			
7	DVMBY93	Joint			
8		Vis			
9	DVMBY01	Filtre à gas-oil YANMAR			
10		Ressort			
11	DVMBY04	Joint torique cuve			
12	DVMBY70	Cuve			
13		Bague-écrou			
14	DVMBY69	Support filtre à gas-oil complet			

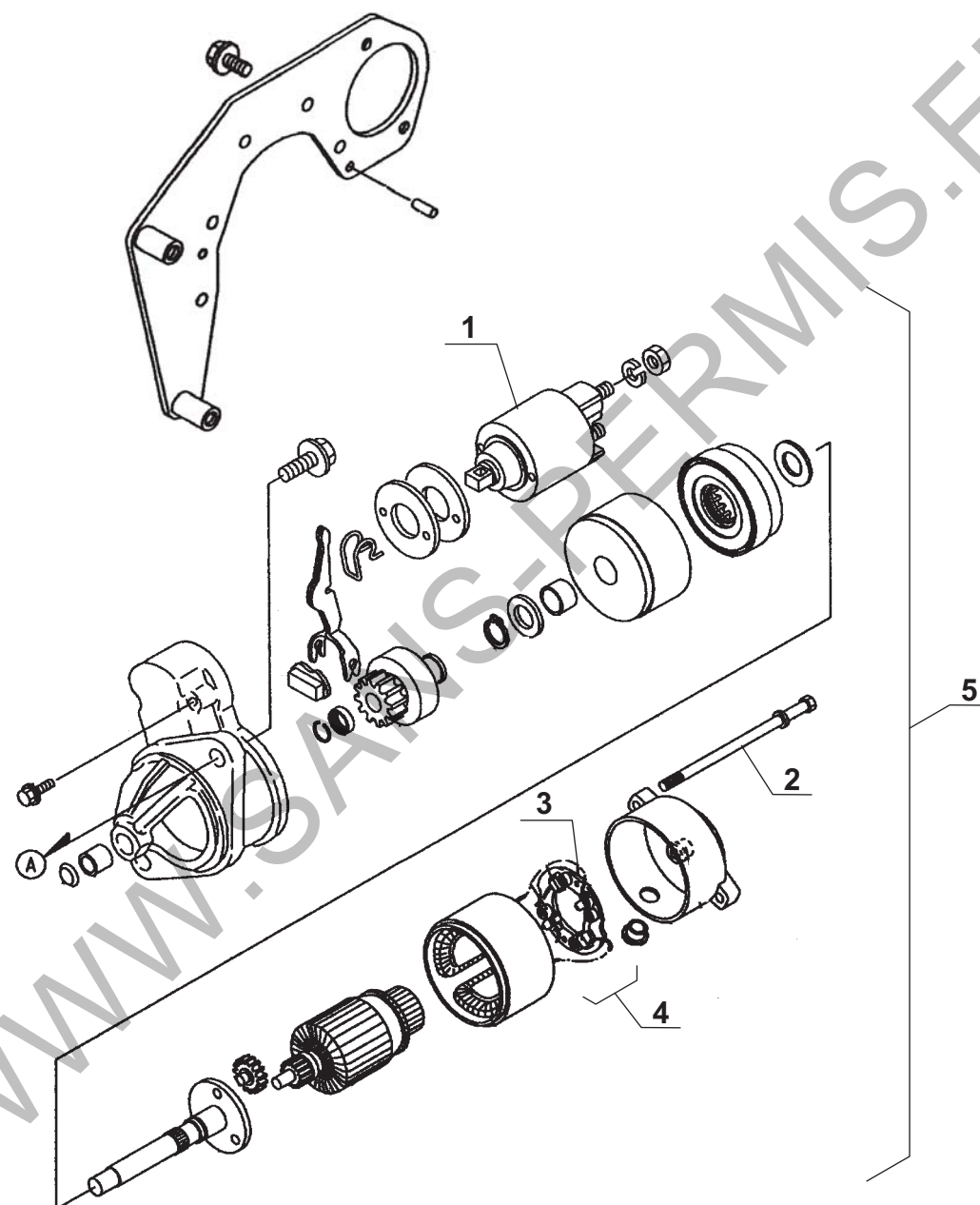

Rep.	Référence	Désignation	Rep.	Référence	Désignation
1	DVMBY94	Solénoïde de démarreur			
2		Vis			
3		Porte-balai			
4	DVMBY38	Porte-balai complet			
5	DVMBY08	Démarreur complet			

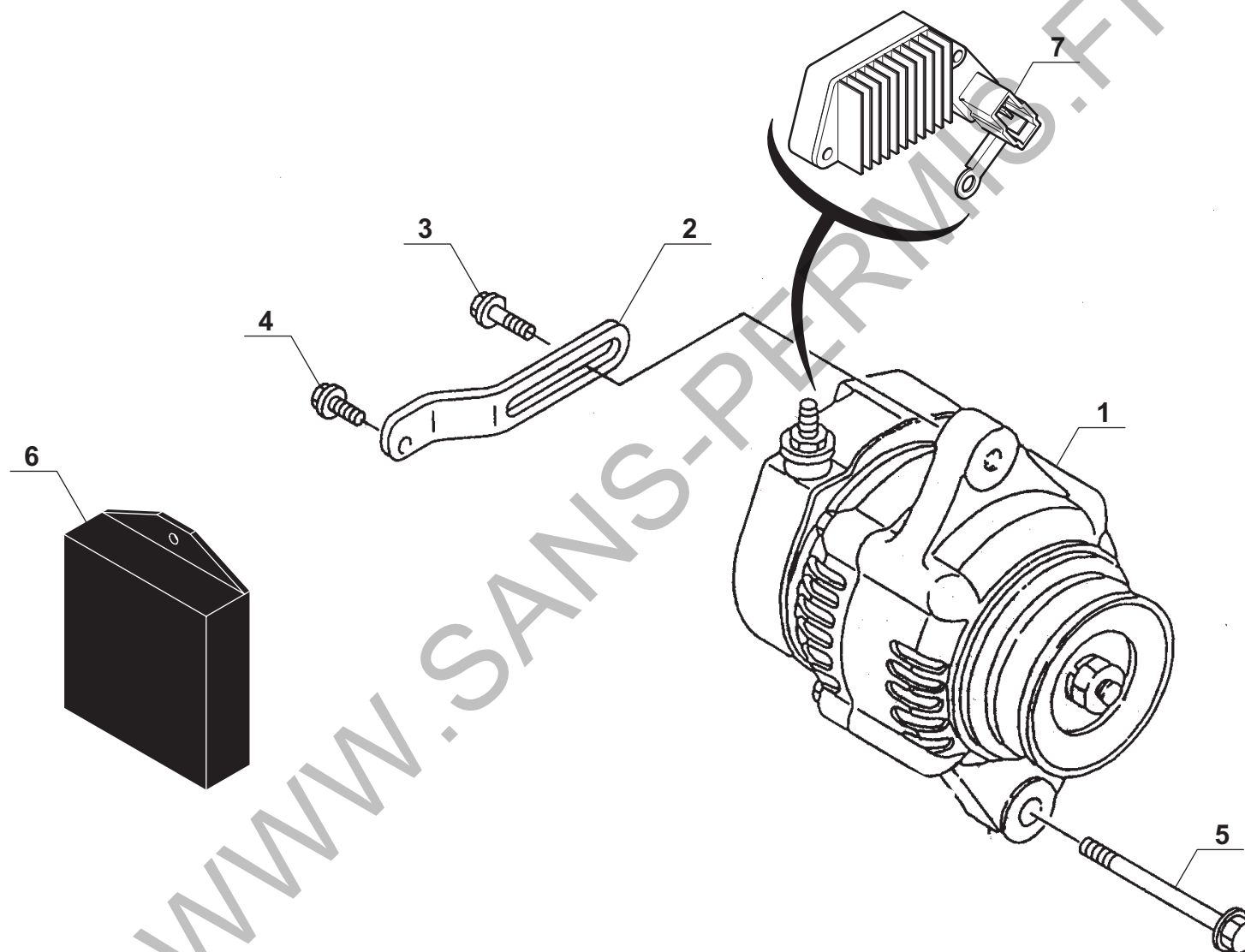

Rep.	Référence	Désignation	Rep.	Référence	Désignation
1	DVMBY43	Alternateur			
2		Support alternateur			
3		Vis			
4		Vis			
5		Vis			
6	DVPE30	Boîtier électronique moteur			
7	DVMBY63	Régulateur			

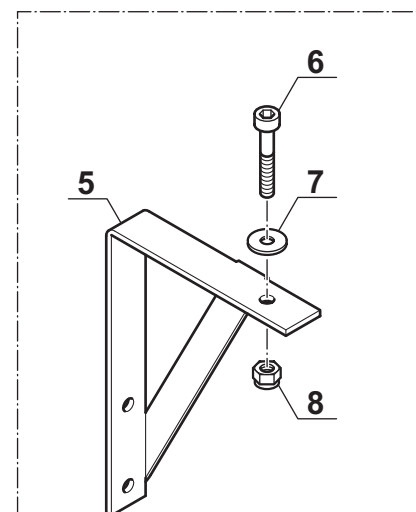
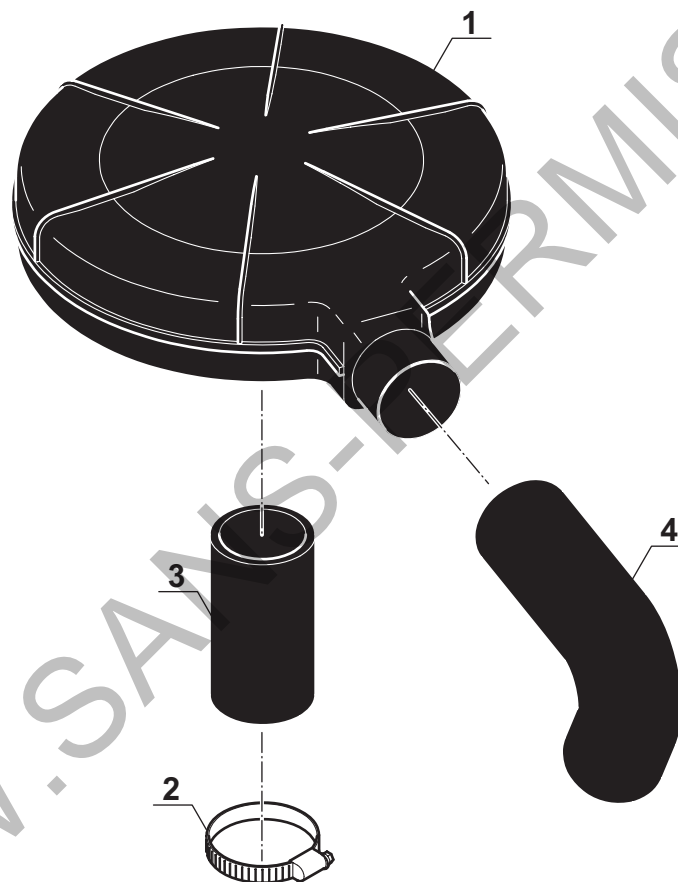

Rep.	Référence	Désignation	Rep.	Référence	Désignation
1	DVMBY03	Cartouche filtre à air			
2	DVMBY134	Collier			
3	DVMBY135	Durite filtre à air moteur			
4	DVMBY136	Durite d'aspiration filtre à air			
5	DVMBY137	Patte de fixation			
6		1 Vis			
7		1 Rondelle			
8		1 Ecrou frein			

 BELLIER	150		FILTRE À AIR YANMAR	Divane
--	------------	--	----------------------------	---------------

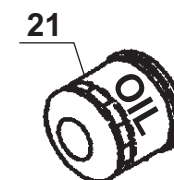
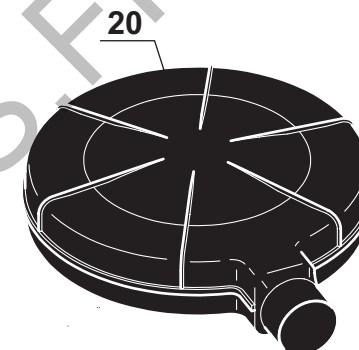
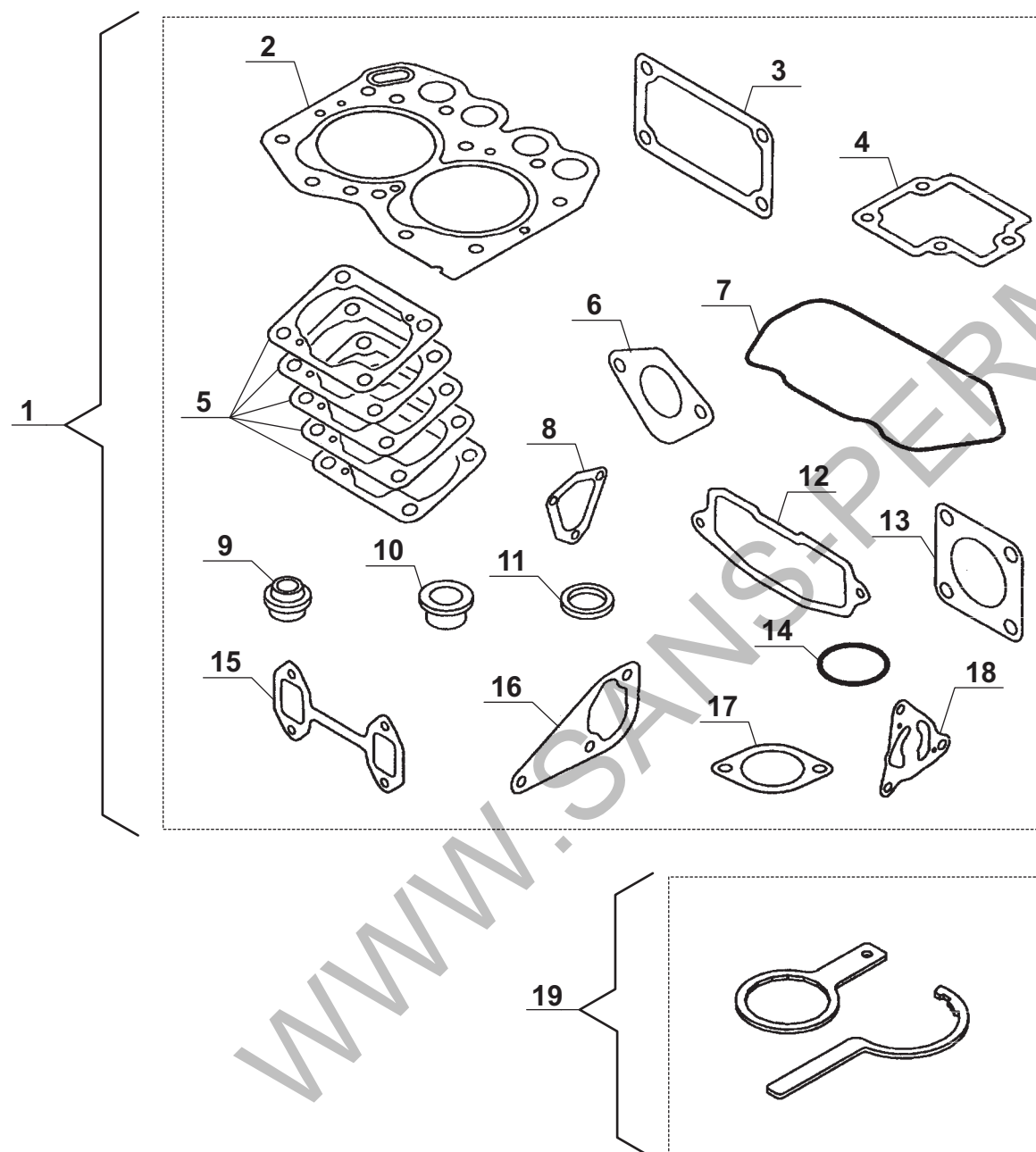

Rep.	Référence	Désignation	Rep.	Référence	Désignation
1	DVMBY30	Pochette de joints complète			
2	DVMBY22	Joint de culasse			
3	DVMBY60	Joint de trappe			
4		Joint de plaque			
5		Cale de réglage de pompe			
6	DVMBY12	Joint de pompe à gas-oil			
7	DVMBY41	Joint de cache culbuteur			
8		Joint			
9	DVMBY49	Joint de soupape			
10		Rondelle d'appui			
11	DVMBY05	Joint de vidange			
12	DVMBY65	Joint collecteur d'admission			
13	DVMBY26	Joint d'échappement			
14		Joint torique			
15	DVMBY66	Joint collecteur d'échappement			
16	DVMBY23	Joint de pompe à eau			
17	DVMBY27	Joint de calorstat			
18	DVMBY132	Joint de pompe à huile			
19	DVMBY138	Jeu de clefs à filtres (huile et gas-oil)			
20	DVMBY03	Cartouche filtre à air YANMAR			
21	DVMBY02	Filtre à huile YANMAR			
22	DVMBY01	Filtre à gas-oil YANMAR			

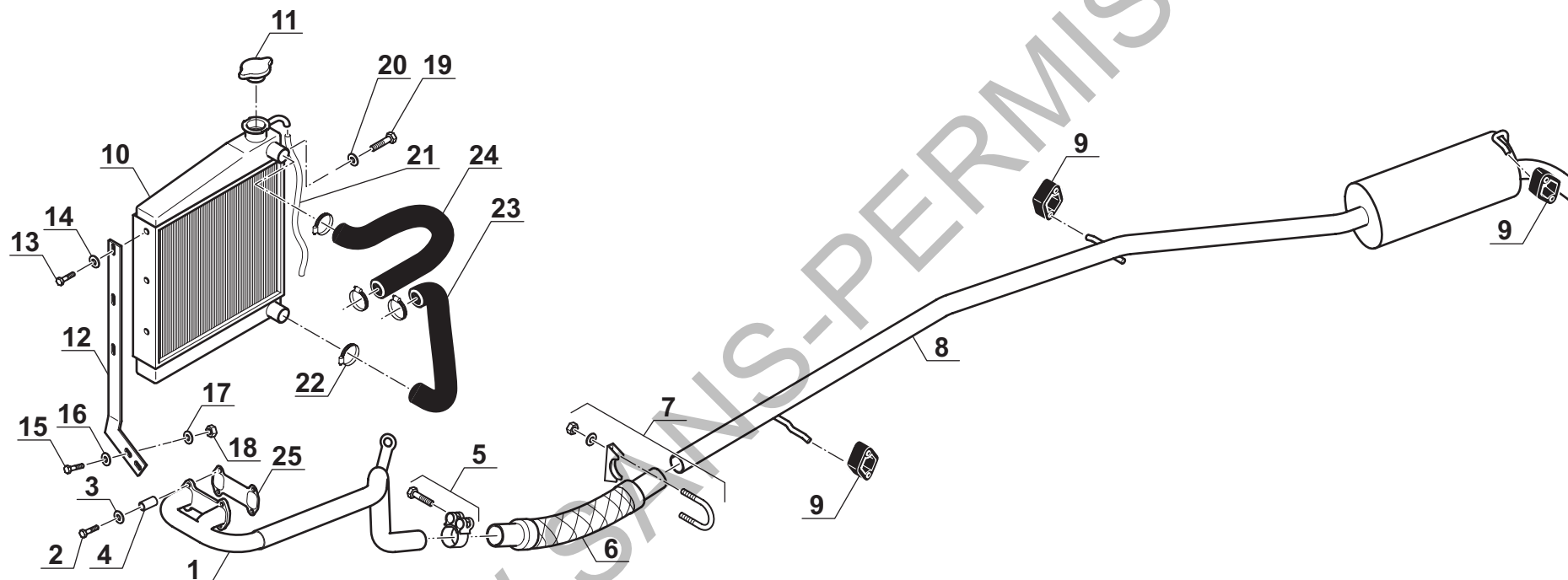

Rep.	Référence	Désignation	Rep.	Référence	Désignation
1	DVEB05	Coude d'échappement moteur YANMAR "collecteur"			
2	DVEB08	4 Vis			
3	DVEB07	4 Rondelles freins			
4	DVEB04	Entretoise lg=20mm			
5	DVEB06	Collier			
6	DVEB02	Flexible d'échappement			
7	DVEB01	Collier			
8	DVEB03	Silencieux d'échappement			
9	DVSU11	Silent bloc d'échappement			
10	DVMBY06	Radiateur			
11	DVMBY139	Bouchon radiateur			
12	DVMBY140	Support avant radiateur			
13		3 Vis			
14		3 Rondelles			
15		2 Vis			
16		2 Rondelles			
17		2 Rondelles freins			
18		2 Ecrous			
19		2 Vis			
20		2 Rondelles			
21		Durite			
22		Collier			
23	DVMBY15	Durite inférieure (014)			
24	DVMBY14	Durite supérieure (016)			
25	DVMBY66	Joint collecteur d'échappement			



BELLIER

170

**ÉCHAPPEMENT - CIRCUIT REFROIDISSEMENT
YANMAR**

Divane

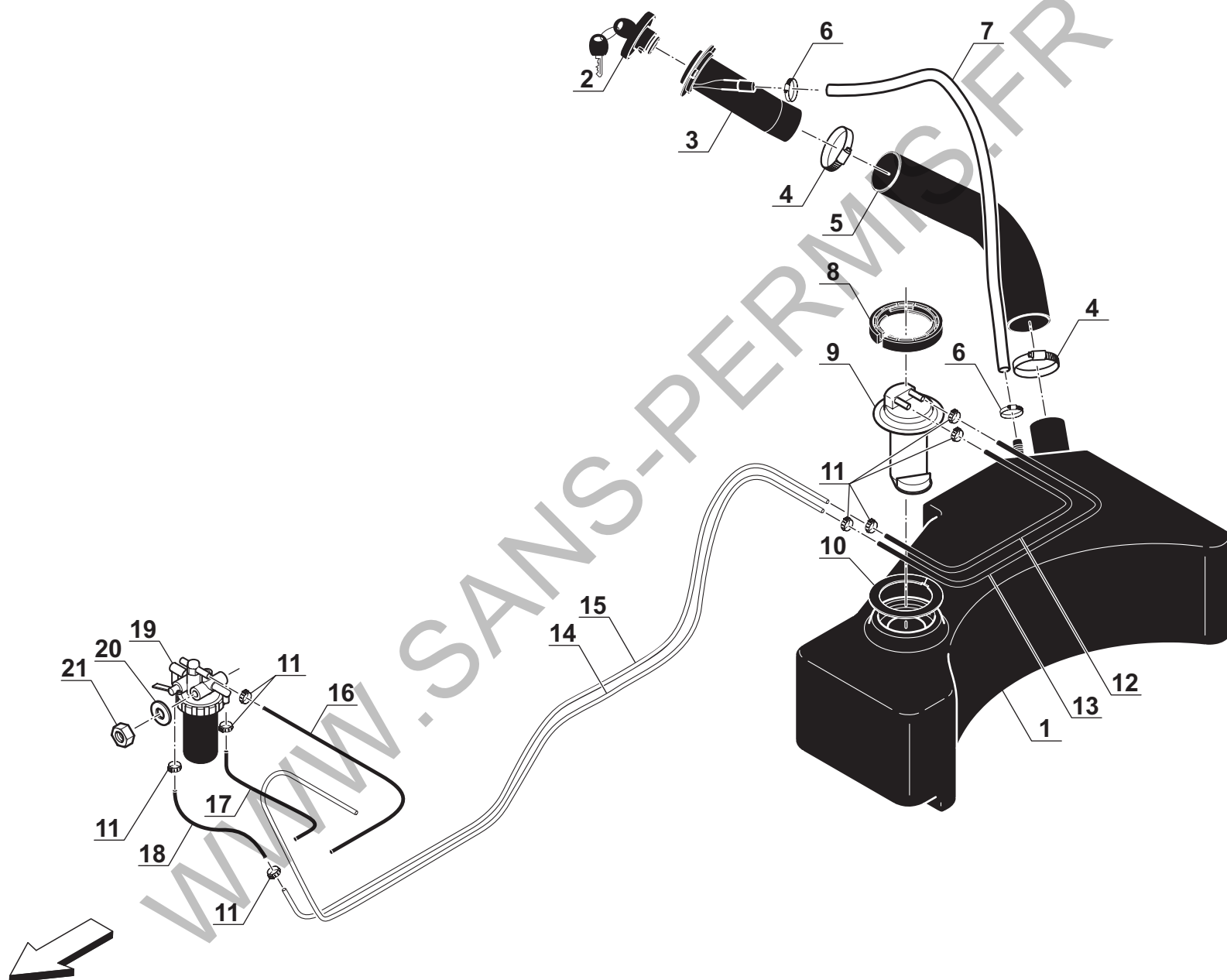

Rep.	Référence	Désignation	Rep.	Référence	Désignation
1	DVRR01	Réservoir à gas-oil			
2	DVRR12	Bouchon réservoir à gas-oil			
3	DVRR06	Goulotte de remplissage			
4	DVRR09	Collier de serrage			
5	DVRR17	Durite de remplissage (017)			
6	DVRR08	Collier de serrage			
7	DVRR18	Durite de refoulement (018)			
8	DVRR05	Ecrou de jauge			
9	DVRR04	Puit de jauge			
10	DVRR03	Joint de jauge			
11		Collier			
12		Durite			
13		Durite			
14		Tube alimentation			
15		Tube alimentation			
16		Durite			
17		Durite			
18	DVRR24	Durite			
19	DVMBY69	Support filtre à gas-oil (spécifique moteur YANMAR)			
20		1 Rondelle frein			
21		1 Ecrou			

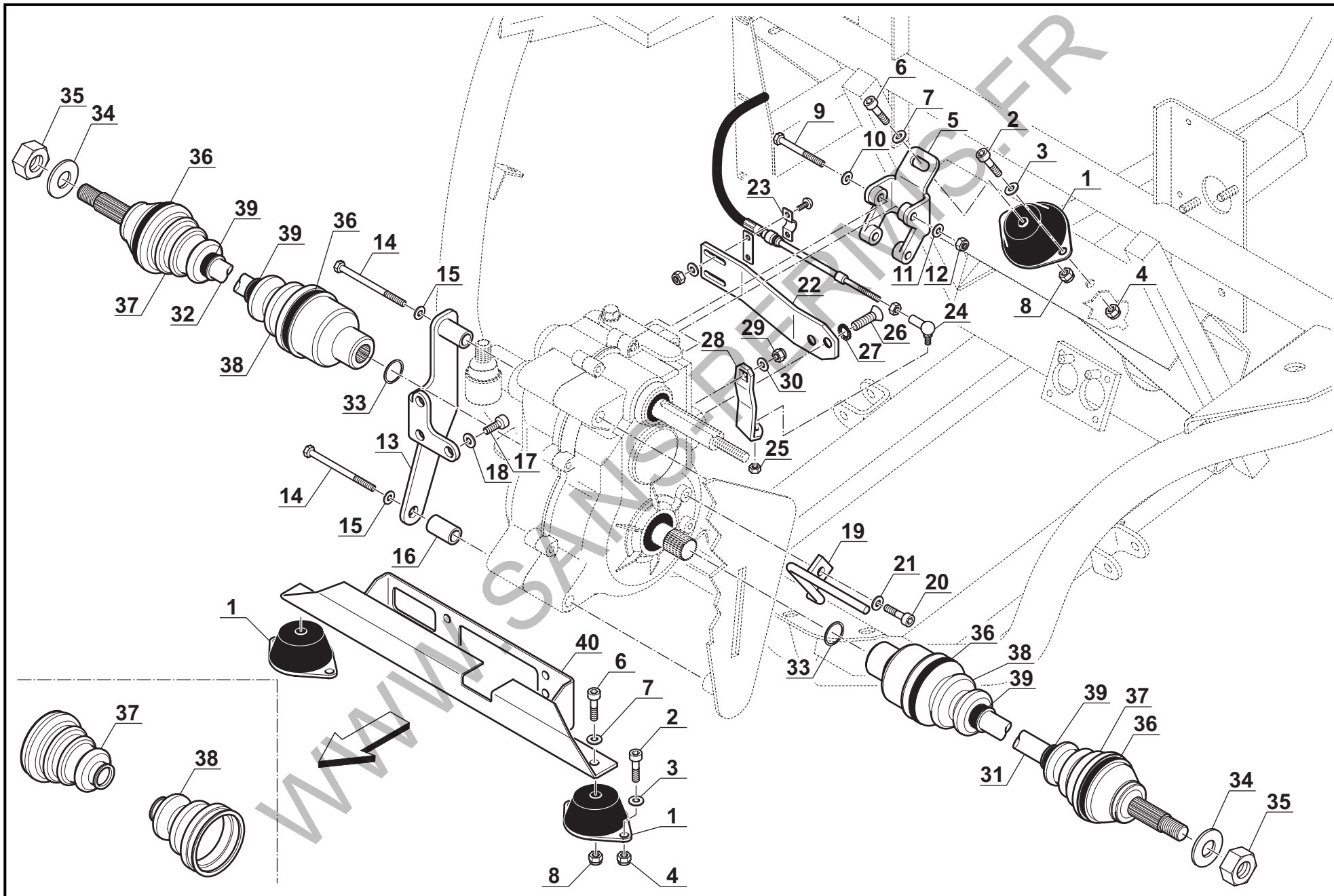

Rep.	Référence	Désignation	Rep.	Référence	Désignation
1	DVSU17	Silent bloc			
2		2 Vis			
3		2 Rondelles freins			
4		2 Ecrous freins			
5	DVTR11	Support de boîte arrière			
6		1 Vis			
7		1 Rondelle frein			
8		1 Ecou frein			
9		2 Vis			
10		2 Rondelles			
11		2 Rondelles freins			
12		2 Ecrous freins			
13	DVTR09	Support de boîte droit			
14	DVTR13	2 Vis			
15		2 Rondelles freins			
16		Entretoise			
17		3 Vis			
18		3 Rondelles freins			
19	DVTR12	Protection courroie			
20	DVTR14	1 Vis + loctite			
21		1 Rondelle frein			
22	DVTR15	Patte support câble			
23	DVTR28	Kit arrêt de gaine			
24	DVTR30	Rotule			
25		1 Ecou			
26		2 Vis tête fraisée			
27		2 Rondelles grower			
28	DVTR29	Patte sélecteur			
29		1 Ecou frein			
30		1 Rondelle frein			
31	DVTR25	Transmission gauche D1273			
32	DVTR08	Transmission droite D1479			
33	DVTR117	2 Circlips			
34	DVTR17	2 Rondelles			
35	DVTR10	2 Ecrous			
36	DVTR123	Collier grand diamètre			
37	DVTR19	Soufflet côté roue			
38	DVTR18	Soufflet côté boîte			
39	DVTR124	Collier petit diamètre			
40	DVCH10	Support avant moteur YANMAR			

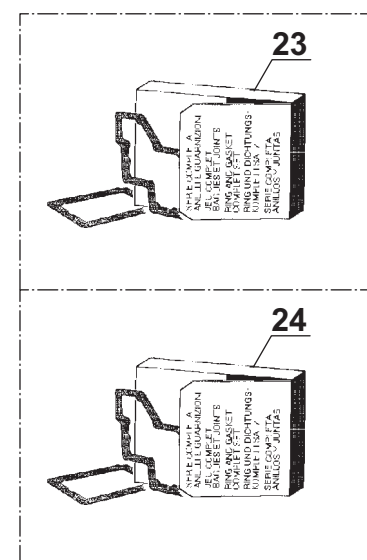
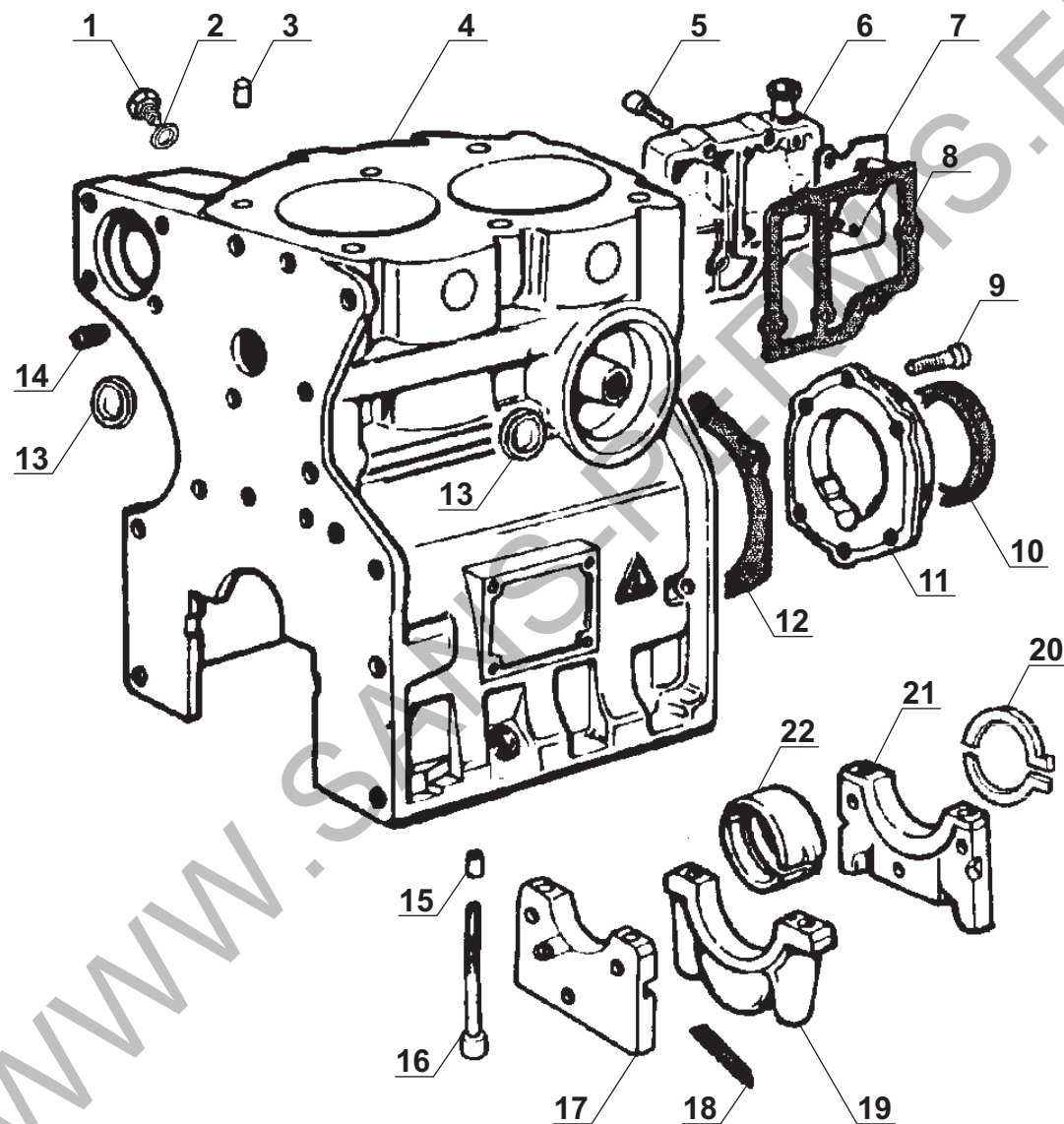

Rep.	Référence	Désignation	Rep.	Référence	Désignation
1		Bouchon M10			
2		Joint cuivre			
3		Plot de centrage			
4		Bloc moteur			
5		Vis			
6		Capot décanteur			
7		Plaque			
8	DVMB101	Joint capot décanteur			
9		Vis			
10	DVMB59	Joint spi vilebrequin "côté variateur"			
11		Bride			
12	DVMB92	Joint bride			
13		Bouchon			
14		Vis			
15		Plot de centrage			
16		Vis			
17		Palier			
18	DVMB102	Joint			
19		Demi-palier vilebrequin			
20	DVMB103	Anneau de butée			
21		Demi-palier vilebrequin			
22	DVMB104	Coussinet			
23	DVMB58	Pochette de joint "Haut moteur " sans joint de culasse			
24	DVMB100	Pochette de joint "Bas moteur"			



BELLIER

200

BLOC MOTEUR LOMBARDINI

Divane

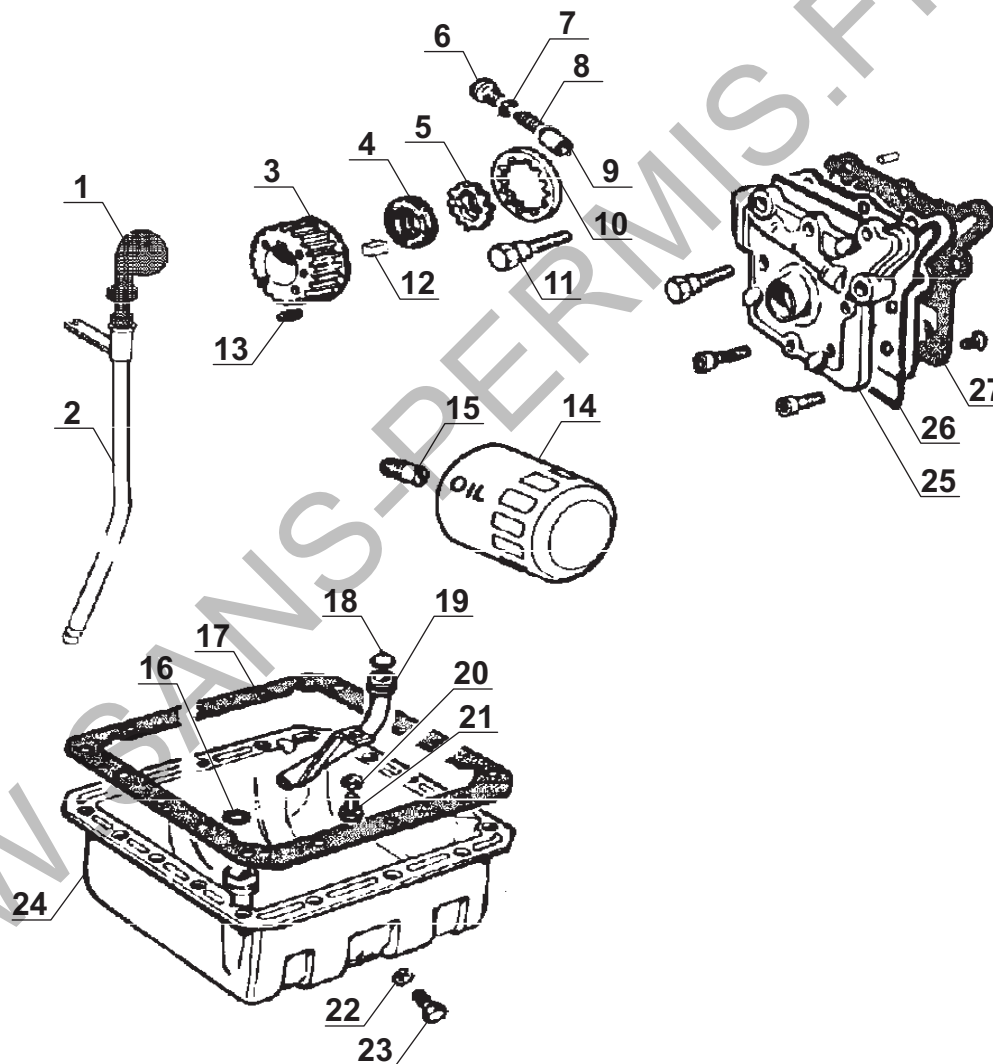

Rep.	Référence	Désignation	Rep.	Référence	Désignation
1	DVMB105	Jauge			
2	DVMB106	Guide de jauge			
3	DVMB107	Poulie motrice			
4	DVMB72	Joint spi			
5		Rotor pompe à huile			
6		Bouchon			
7		Joint cuivre			
8		Ressort			
9		Plongeur			
10		Rotor de pompe à huile			
11		Vis			
12		Clavette			
13	DVMB108	Goupille			
14	DVMB15	Filtre à huile			
15	DVMB109	Raccord filtre à huile			
16		Joint torique			
17	DVMB62	Joint carter d'huile			
18		Joint			
19		Tube aspiration huile			
20		Rondelle			
21		Vis			
22	DVMB54	Joint de vidange			
23	DVMB03	Bouchon de vidange			
24	DVMB34	Carter d'huile			
25	DVMB110	Pompe à huile complète			
26	DVMB87	Joint torique de pompe à huile			
27	DVMB88	Joint papier de pompe			

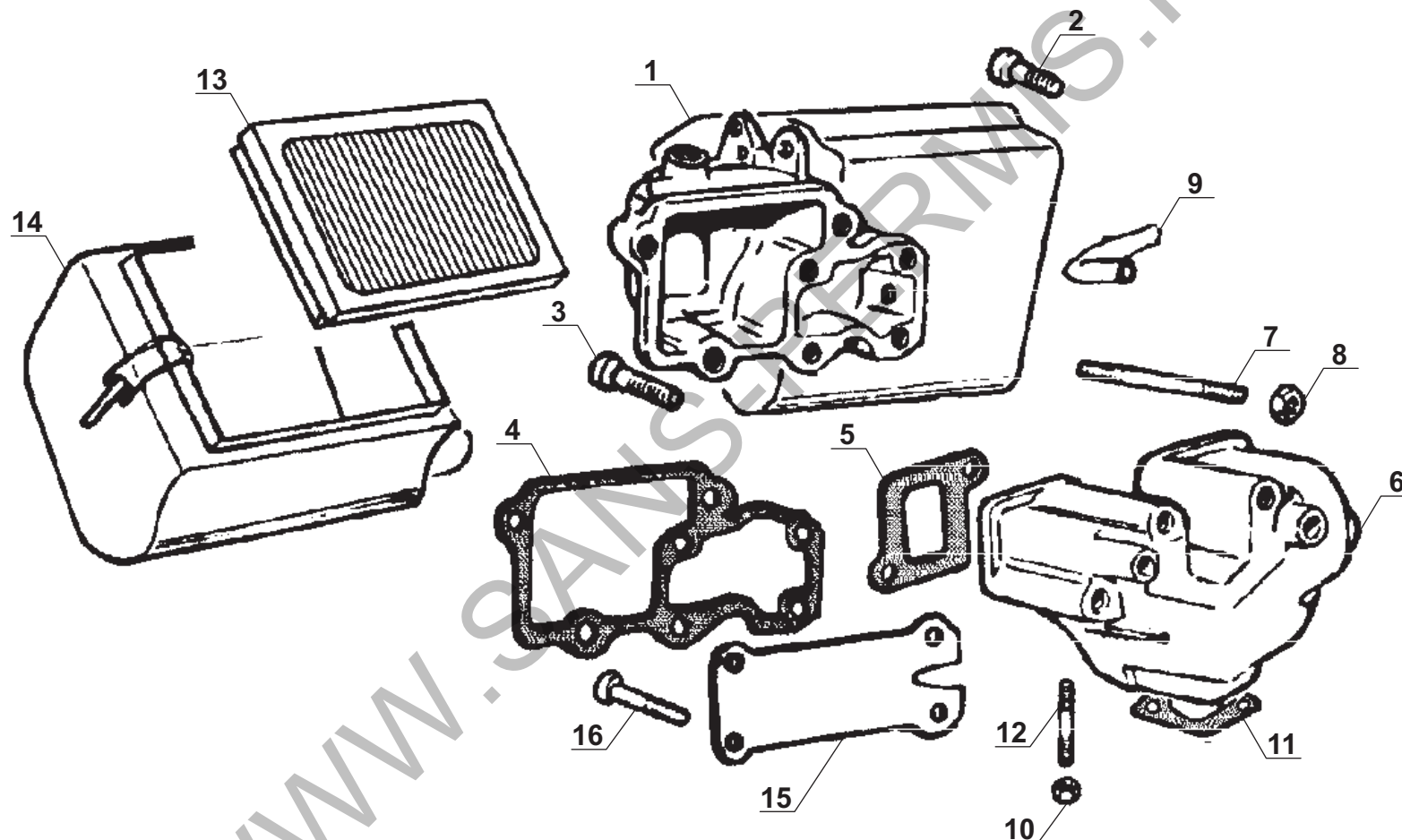

Rep.	Référence	Désignation	Rep.	Référence	Désignation
1		Support filtre à air			
2		Vis			
3		Vis			
4	DVMB36	Joint support filtre à air			
5	DVMB112	(2) Joints collecteur échappement			
6	DVMB113	Collecteur échappement			
7	DVMB114	Goujon			
8	DVMB115	Ecrou			
9		Tuyau drainage			
10	DVMB115	Ecrou			
11	DVMB111	Joint échappement			
12	DVMB116	Goujon			
13	DVMB13	Cartouche filtre à air			
14	DVMB117	Capot filtre à air			
15		Tôle			
16		Vis			

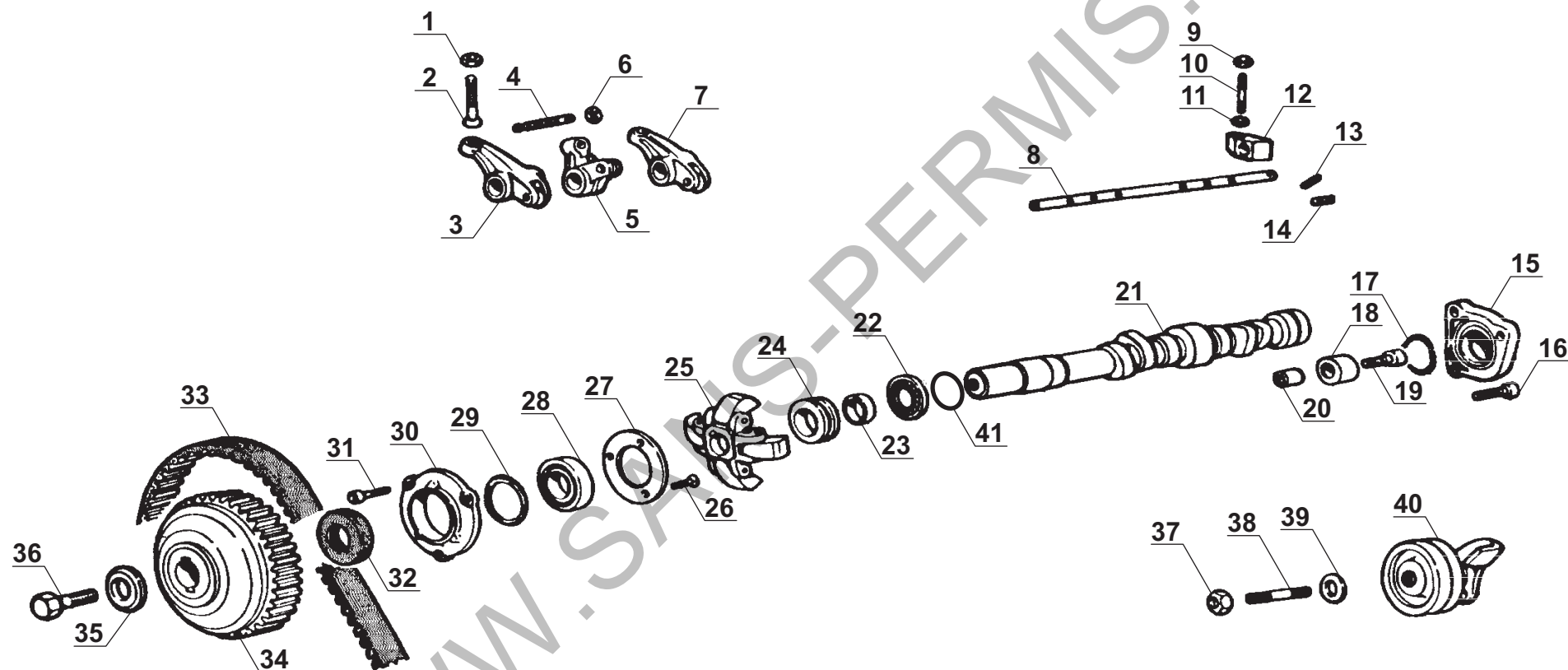

Rep.	Référence	Désignation	Rep.	Référence	Désignation
1	DVMB120	Ecrou			
2	DVMB119	Vis de réglage culbuteur			
3	DVMB118	Culbuteur admission / échappement			
4	DVMB122	Vis régulation culbuteur pm. injection			
5	DVMB121	Culbuteur pompe injection			
6	DVMB123	Ecrou			
7	DVMB118	Culbuteur admission / échappement			
8	DVMB124	Axe culbuteur			
9		Ecrou			
10		Goujon			
11		Rondelle			
12	DVMB125	Support axe culbuteurs			
13		Goupille			
14		Bouchon			
15	DVMB126	Bride			
16		Vis			
17	DVMB127	Bague en caoutchouc			
18	DVMB128	Came			
19		Vis			
20	DVMB129	Douille de centrage			
21	DVMB130	Arbre à cames			
22	DVMB131	Palier de butée			
23		Douille			
24	DVMB132	Manchon régulateur			
25	DVMB133	Support masse régulateur			
26		Vis			
27	DVMB134	Plaquette			
28	DVMB135	Roulement			
29	DVMB136	Bague en caoutchouc			
30	DVMB137	Couvercle régulateur			
31		Vis			
32	DVMB80	Joint spi			
33	DVMB06	Courroie crantée			
34	DVMB138	Poulie commande distr.			
35		Rondelle			
36		Vis			
37		Ecrou			
38		Goujon			
39		Rondelle			
40	DVMB89	Tendeur de courroie			
41	DVMB139	Bague			

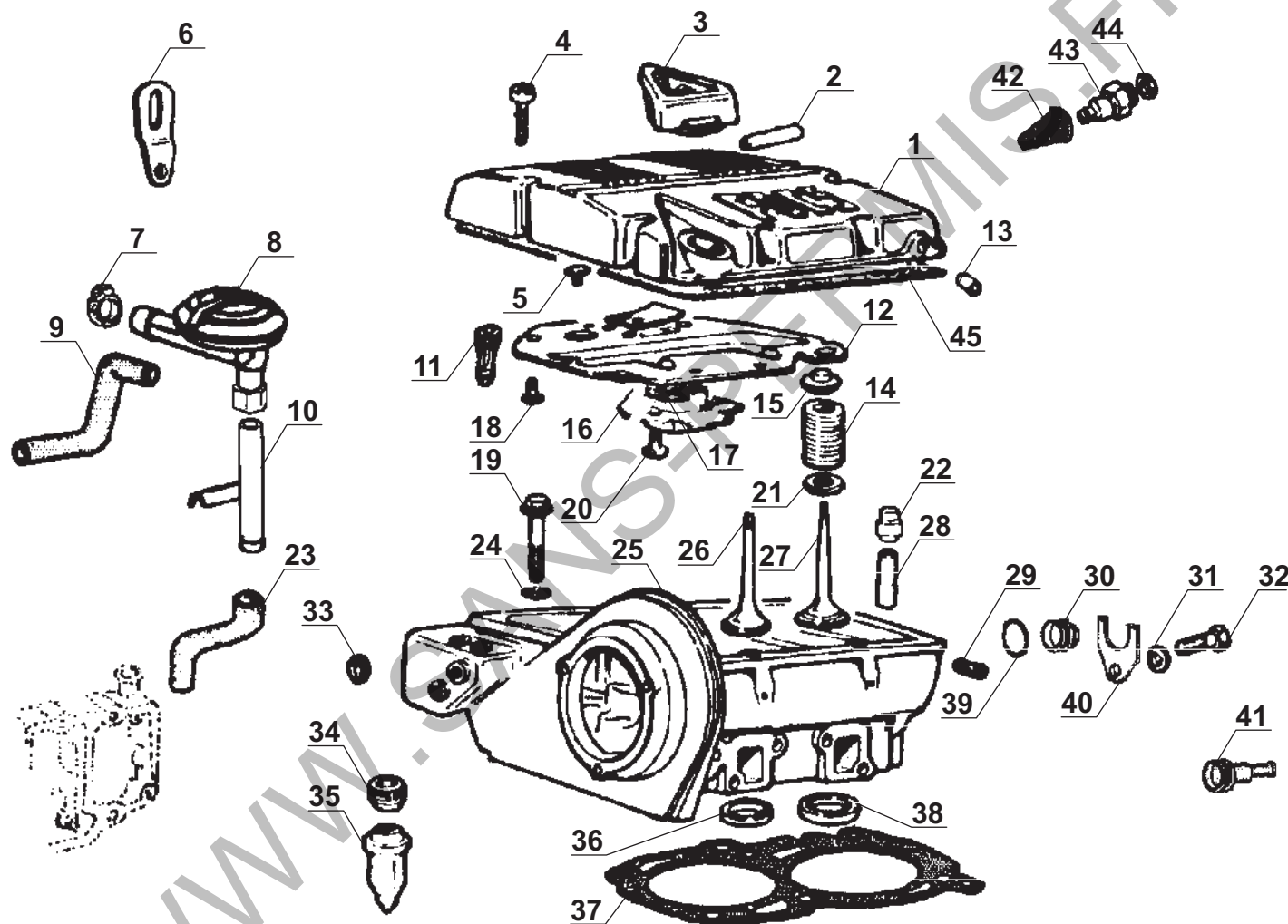

Rep.	Référence	Désignation	Rep.	Référence	Désignation
1	DVMB140	Couvercle culbuteurs	41	DVMB68	Bride
2		Tube	42		Pipe coudée
3	DVMB04	Bouchon remplissage huile	43	DVMB23	Mono contact huile
4		Vis	44	DVMB149	Joint cuivre
5		Vis	45	DVMB21	Joint cache culbuteur
6		Attache levage			
7		Collier			
8	DVMB32	Soupape de reniflard			
9	DVMB37	Tube de reniflard			
10	DVMB141	Tube de jonction			
11		Manchon de raccord			
12		Plaque			
13		Bouchon			
14	DVMB142	Ressort soupape			
15	DVMB143	Coupelle avec demi-cônes			
16		Plaque			
17		Plaque			
18		Vis			
19	DVMB70	Vis			
20		Vis			
21	DVMB144	Rondelle			
22	DVMB145	Joint soupape			
23		Tube de jonction			
24		Rondelle			
25	DVMB85	Culasse complète			
26	DVMB48	Soupape échappement			
27	DVMB47	Soupape admission			
28	DVMB146	Guide soupape			
29		Bouchon			
30		Bouchon			
31		Rondelle			
32		Boulon			
33		Bouchon			
34		Ecrou préchambre de combustion			
35	DVMB86	Préchambre de combustion			
36	DVMB147	Siège soupape d'échappement			
37	DVMB45	Joint de culasse sans repère			
	DVMB45a	Joint de culasse 1 repère			
	DVMB45b	Joint de culasse 2 repères			
38	DVMB148	Siège soupape d'admission			
39		Bague en caoutchouc			
40	DVMB69	Ressort d'étanchéité			

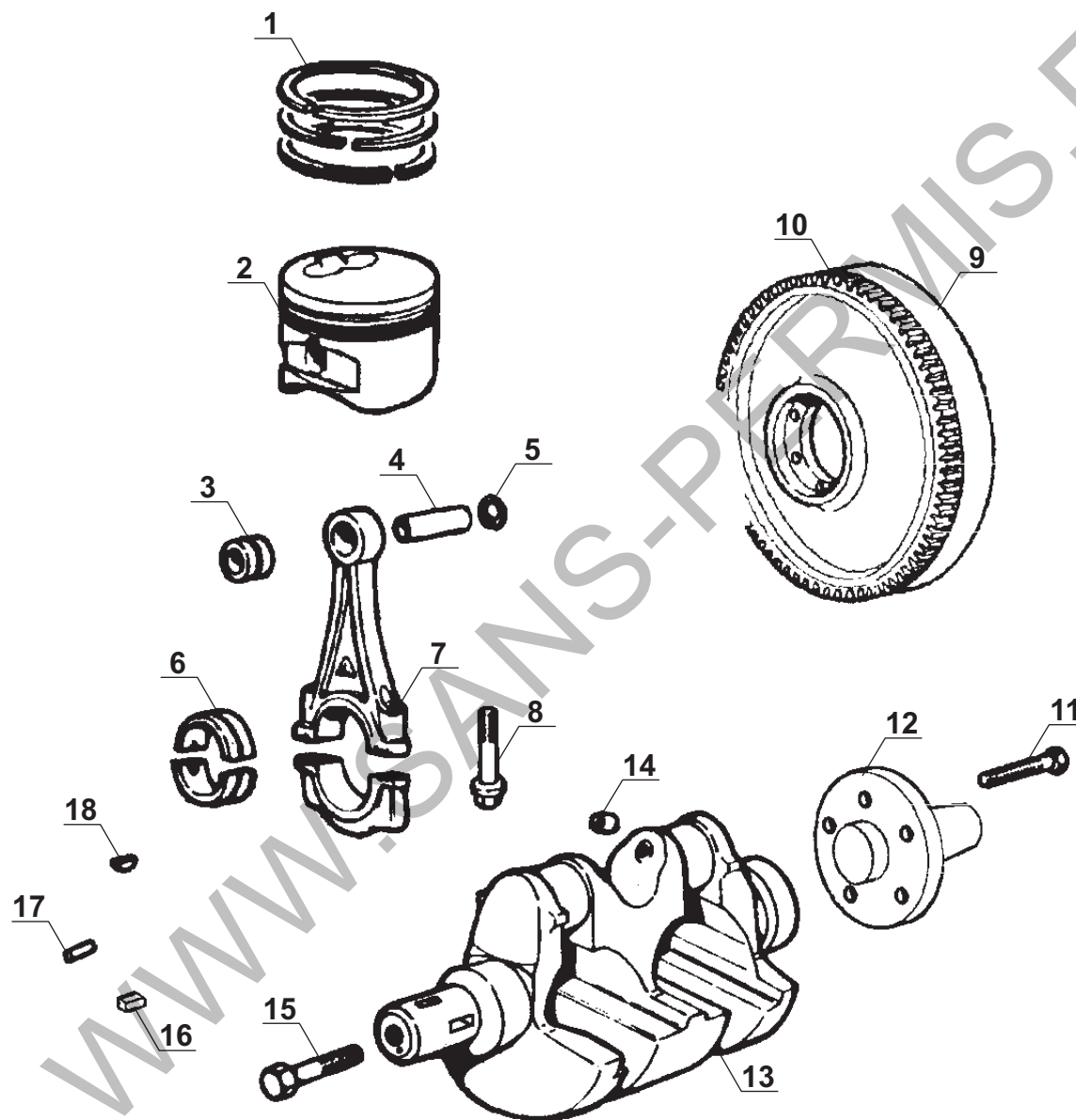

Rep.	Référence	Désignation	Rep.	Référence	Désignation
1	DVMB46	Série segments standard ou cote réparation			
2	DVMB61	Piston standard ou cote réparation			
3	DVMB150	Coussinet pied de bielle			
4	DVMB151	Axe piston			
5	DVMB152	Circlips			
6	DVMB153	Coussinet de bielle			
7	DVMB154	Bielle			
8		Boulon			
9	DVMB75	Volant avec couronne			
10		Couronne dentée			
11	DVMB155	Boulon fixation volant moteur cône			
12	DVMB156	Cône variateur			
13	DVMB157	Vilebrequin			
14		Boulon			
15	DVMB67	Vis 16x1.5 gauche			
16		Clavette			
17		Goupille élastique			
18		Clavette			

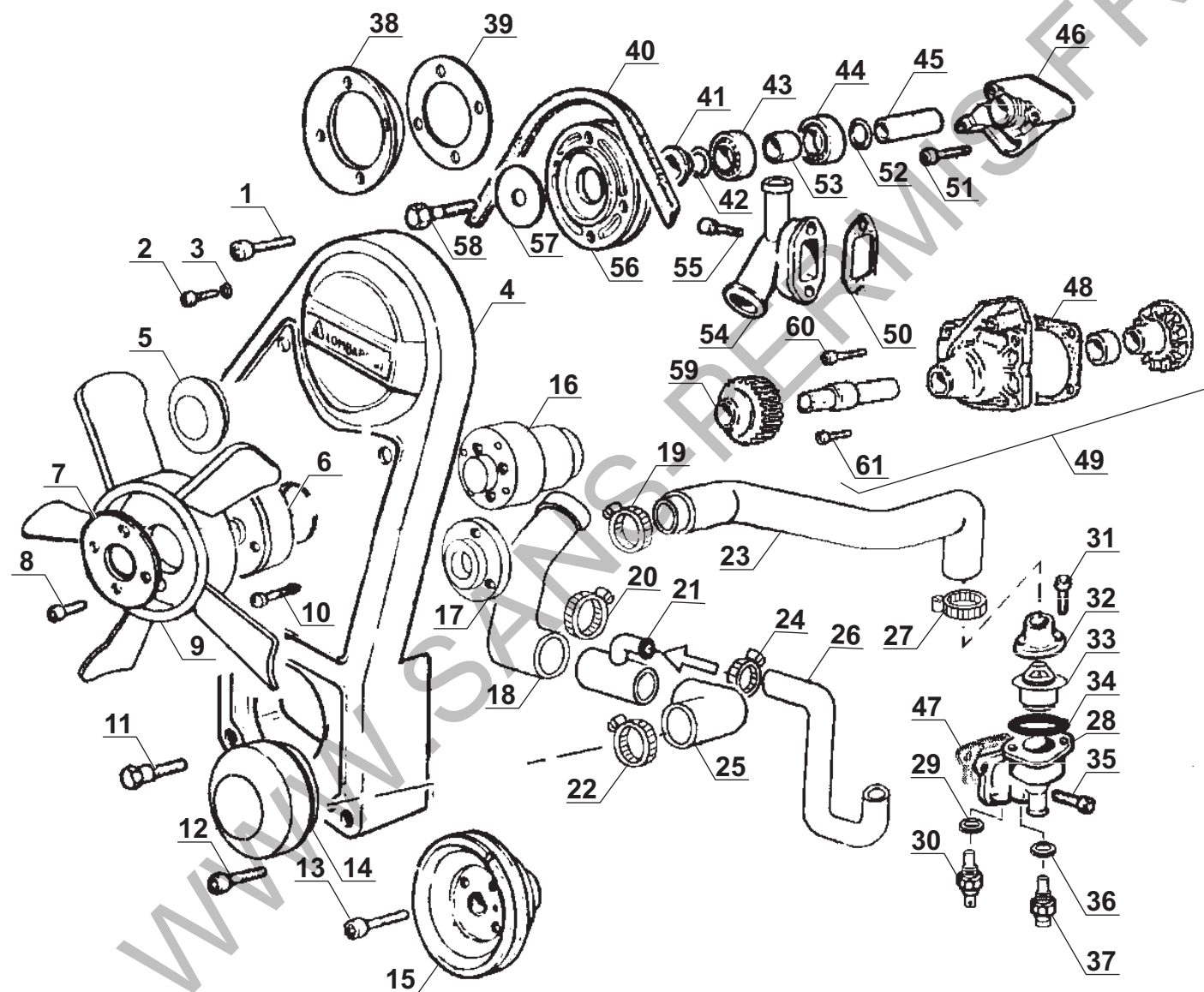

Rep.	Référence	Désignation	Rep.	Référence	Désignation
1	DVMB05	Vis	43	DVMB74	Roulement
2		Vis	44		Roulement
3		Rondelle	45		Pivot
4		Protection poulie	46		Support ventilateur
5		Bouchon protection	47		Joint support calorstat
6	DVMB19	Bride vent	48	DVMB64	Joint pompe à eau
7		Plaquette	49	DVMB63	Pompe à eau complète
8		Vis	50	DVMB160	Joint de bride eau
9		Ventilateur aspirant	51	DVMB83	Vis
10		Vis	52		Bague d'arrêt
11	DVMB77	Vis	53		Entretoise
12		Vis	54		Bride eau oblique
13		Vis	55		Vis
14		Bouchon protection	56		Poulie
15		Poulie 1 gorge	57		Rondelle
16	DVMB10	Adaptateur	58		Boulon
17		Entretoise bride	59		Pignon
18		Durite inférieure	60		Vis
19		Collier	61		Vis
20		Collier			
21	DVMB158	Tube de jonction			
22	DVMB11	Collier			
23		Durite supérieure			
24		Collier			
25		Durite inférieure coudée			
26	DVMB09	Durite inférieure calorstat			
27	DVMB44	Collier			
28		Support calorstat			
29		Joint cuivre			
30		Sonde préchauffage			
31		Vis			
32	DVMB159	Couvercle thermostat			
33	DVMB42	Calorstat			
34	DVMB81	Joint torique de calorstat			
35		Vis			
36		Joint cuivre			
37		Sonde voyant température d'eau			
38		Demi-poulie			
39	DVMB31	Rondelle			
40		Courroie			
41		Rondelle			
42		Bague d'arrêt			



BELLIER

270

INJECTION LOMBARDINI

Divane

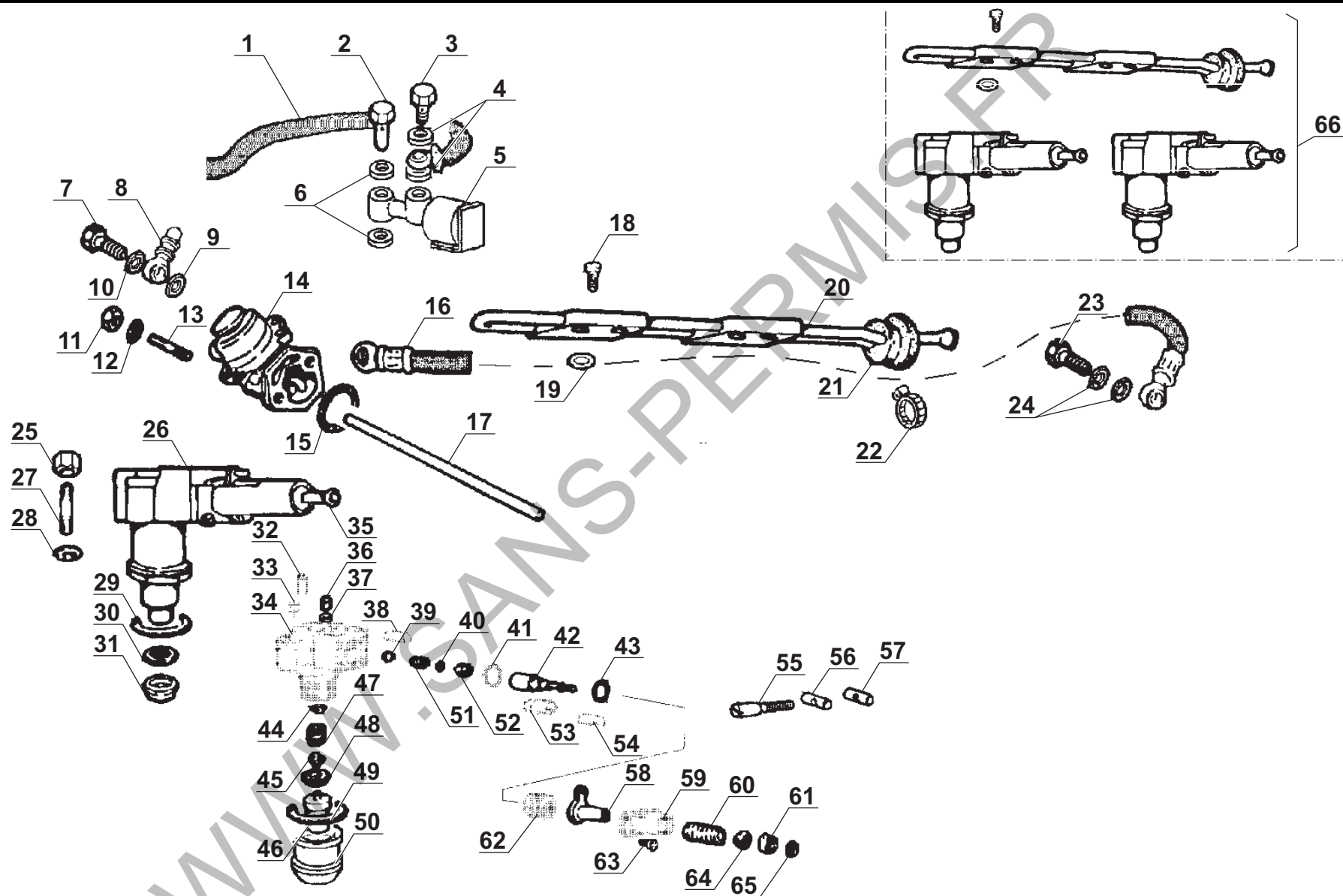

Rep.	Référence	Désignation	Rep.	Référence	Désignation
1	DVMB12	Durite	43	DVMB79	Joint
2		Vis raccord	44		Epaisseur
3		Vis raccord	45		Tige de commande
4		Joint cuivre	46		Injecteur
5		Electrovanne	47		Ressort pression
6		Joint cuivre	48		Entretoise
7		Vis raccord	49		Bague caoutchouc
8		Raccord	50		Bague de fixation
9		Joint cuivre	51		Ressort soupape refoulement
10		Joint cuivre	52		Soupape refoulement
11		Ecrou	53		Remplisseur
12		Rondelle	54		Goupille
13	DVMB25	Goujon	55	DVMB84	Vis
14		Pompe d'alimentation	56		Ecrou
15	DVMB43	Joint torique pompe	57		Ecrou
16	DVMB60	Durite	58		Manchon de régulation
17		Poussoir	59		Support
18	DVMB55	Vis de fixation	60		Ressort poussoir
19		Joint	61		Poussoir
20	DVMB39	Rampe d'arrivée gas-oil	62		Embout
21		Joint de conduite	63		Vis
22		Collier	64		Coupelle inférieure
23		Vis raccord	65		Circlips
24		Joint cuivre	66		Kit injecteurs complet
25		Ecrou			
26		Injecteur pompe			
27		Goujon			
28		Rondelle			
29		Joint			
30		Joint			
31	DVMB56	Joint par feu			
32		Goupille			
33		Joint			
34		Corps de pompe			
35		Poussoir			
36		Soupape de purge			
37		Joint en métal			
38		Goupille			
39		Remplisseur			
40		Joint soupape			
41		Bague d'étanchéité			
42		Piston pompe injection			



BELLIER

270

INJECTION LOMBARDINI

Divane

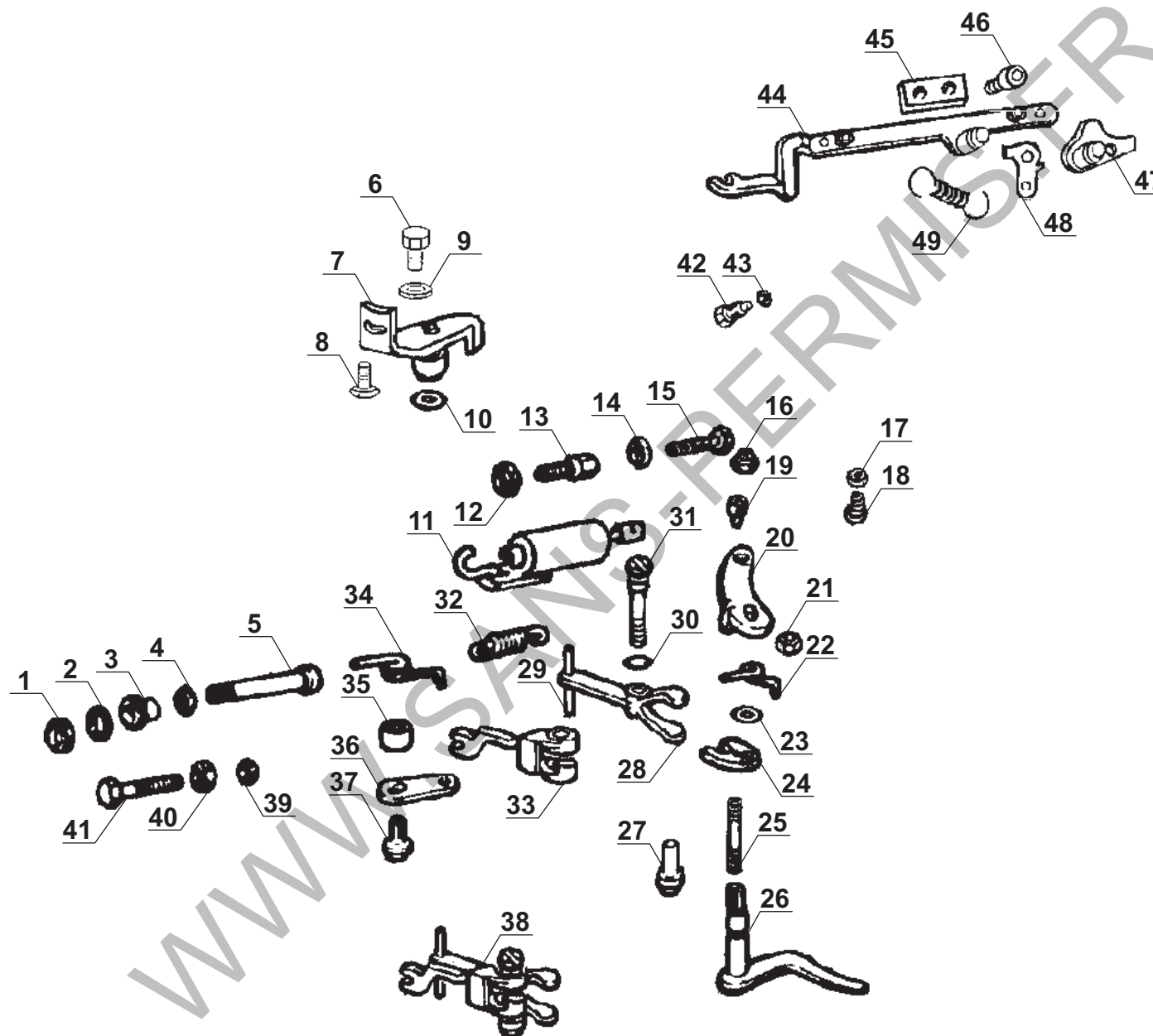

Rep.	Référence	Désignation	Rep.	Référence	Désignation
1	DVMB91	Ecrou	43	DVMB41 DVMB40	Rondelle
2		Joint cuivre	44		Tige de jonction
3		Embout	45		Plaquette
4		Joint embout	46		Vis
5		Supplément de couple	47		Plaque d'ancrage
6		Pastille	48		Levier de débit injecteur
7		Levier ext. commande accélérateur	49		Ressort de débit injecteur
8		Vis			
9		Rondelle			
10		Bague caoutchouc			
11		Ressort régulateur "cassette"			
12		Ecrou			
13		Vis de réglage			
14		Ecrou			
15		Boulon de réglage			
16		Ecrou			
17		Rondelle			
18		Boulon			
19		Pastille			
20		Levier ext. commande arrêt			
21		Ecrou			
22		Ressort de retour			
23		Bague en caoutchouc			
24		Arrêtoir			
25		Goujon			
26		Levier int. commande arrêt			
27		Douille			
28		Groupe levier régulateur			
29		Pivot			
30	DVMB29	Bague en caoutchouc			
31		Pivot levier régulateur			
32		Ressort régulateur			
33		Biellette			
34		Ressort de retour			
35		Douille			
36		Levier int. commande accélérateur			
37		Vis			
38		Groupe régulateur avec roulement			
39		Joint cuivre			
40		Ecrou			
41		Boulon de réglage			
42		Vis			



BELLIER

280

RÉGULATION MOTEUR LOMBARDINI

Divane

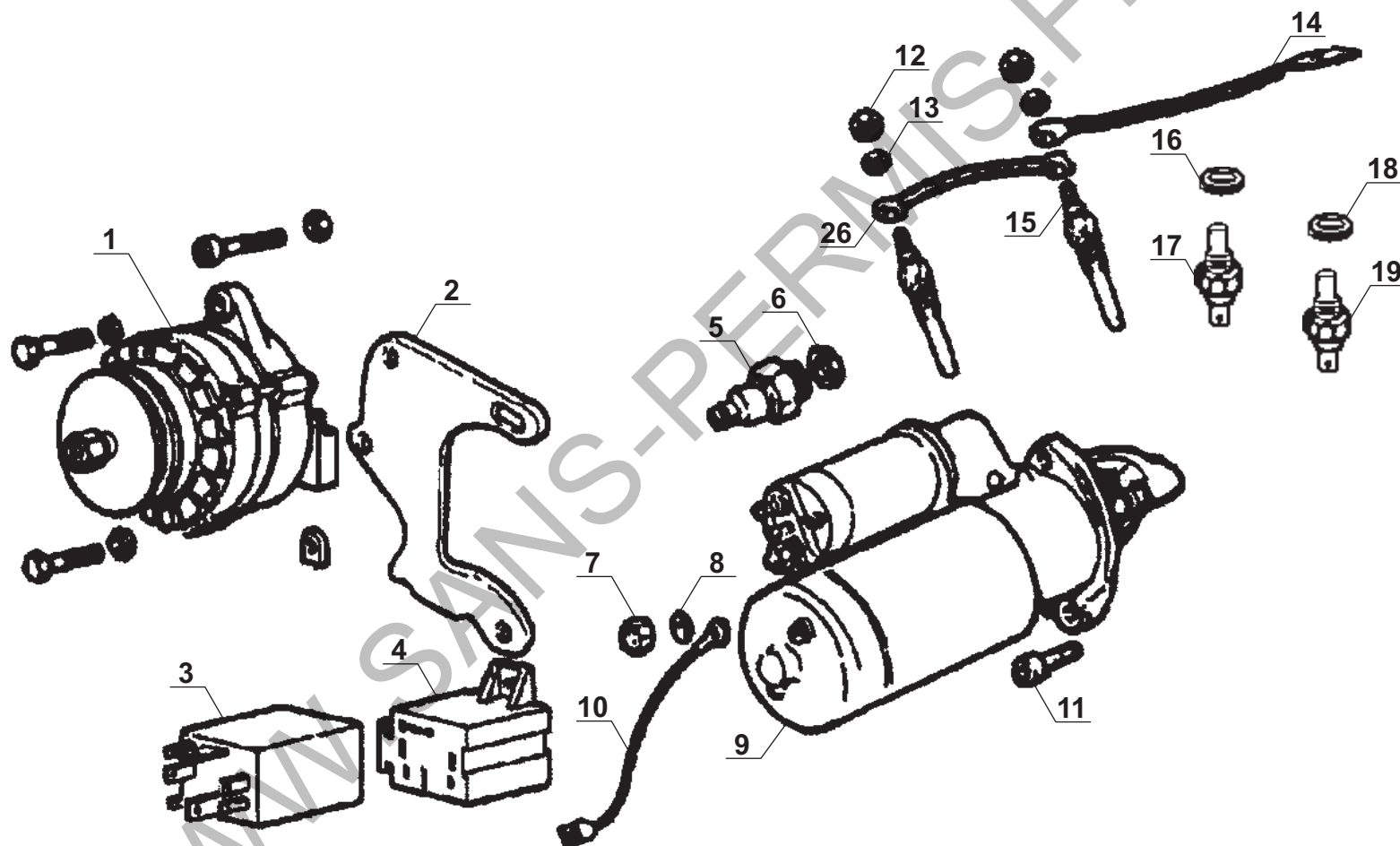

Rep.	Référence	Désignation	Rep.	Référence	Désignation
1	DVMB165	Alternateur type automobile			
2		Support alternateur 40 A			
3	DVMB28	Relais de préchauffage			
4		Connecteurs relais			
5		Mono contact huile			
6		Joint cuivre			
7		Ecrou			
8		Rondelle			
9	DVMB08	Démarrreur 12 V 1.1 KW			
10		Câble			
11		Vis			
12		Ecrou			
13		Rondelle			
14		Câble bougie de préchauffage			
15	DVMB38	Bougie de préchauffage			
16		Joint cuivre			
17	DVMB30	Sonde de préchauffage			
18		Joint cuivre			
19	DVMB31	Sonde voyant température d'eau			



BELLIER

290

PARTIE ÉLECTRIQUE LOMBARDINI

Divane

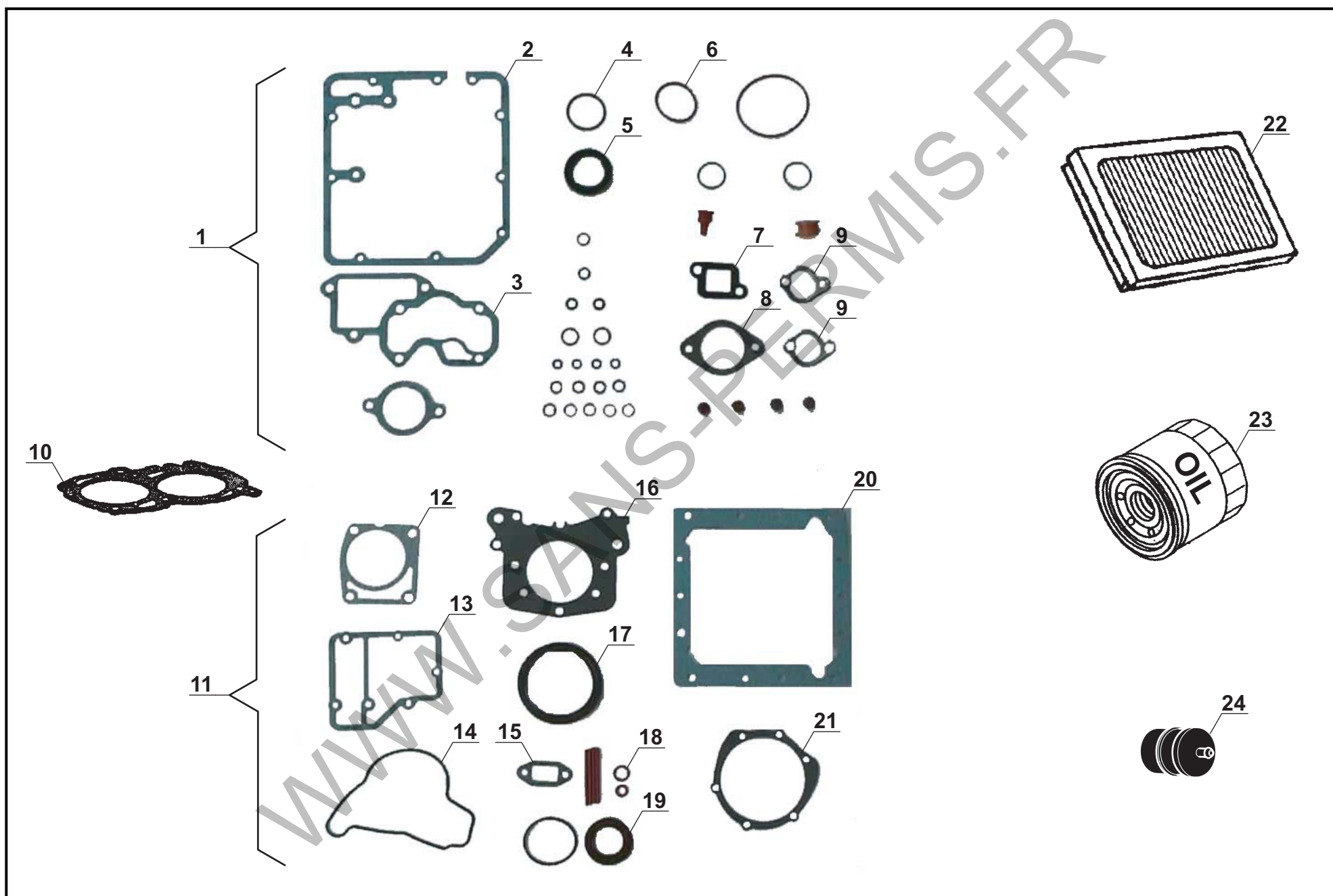

Rep.	Référence	Désignation	Rep.	Référence	Désignation
1	DVMB58	Pochette de joints haut moteur (sans joint de culasse)			
2	DVMB21	Joint cache culbuteurs			
3	DVMB36	Joint admission support filtre à air			
4	DVMB81	Joint de calorstat			
5	DVMB80	Joint spi arbre à cames			
6	DVMB43	Joint torique pompe			
7	DVMB74	Joint support calorstat			
8	DVMB111	Joint d'échappement			
9	DVMB112	Joint collecteur échappement			
10	DVMB45	Joint de culasse sans repère			
	DVMB45a	Joint de culasse 1 repère			
	DVMB45b	Joint de culasse 2 repères			
11	DVMB100	Pochette de joints bas moteur			
12	DVMB64	Joint de pompe à eau			
13	DVMB101	Joint capot décanteur			
14	DVMB87	Joint torique de pompe à huile			
15	DVMB160	Joint de bride à eau			
16	DVMB88	Joint papier de pompe à huile			
17	DVMB59	Joint spi vilebrequin côté variateur			
18	DVMB54	Joint bouchon de vidange			
19	DVMB72	Joint spi pompe à huile			
20	DVMB62	Joint de carter d'huile			
21	DVMB92	Joint de bride			
22	DVMB13	Cartouche filtre à air			
23	DVMB15	Filtre à huile			
24	DVMB16	Filtre à gas-oil			



BELLIER

300

POCHETTES DE JOINTS ET FILTRES LOMBARDINI

Divane

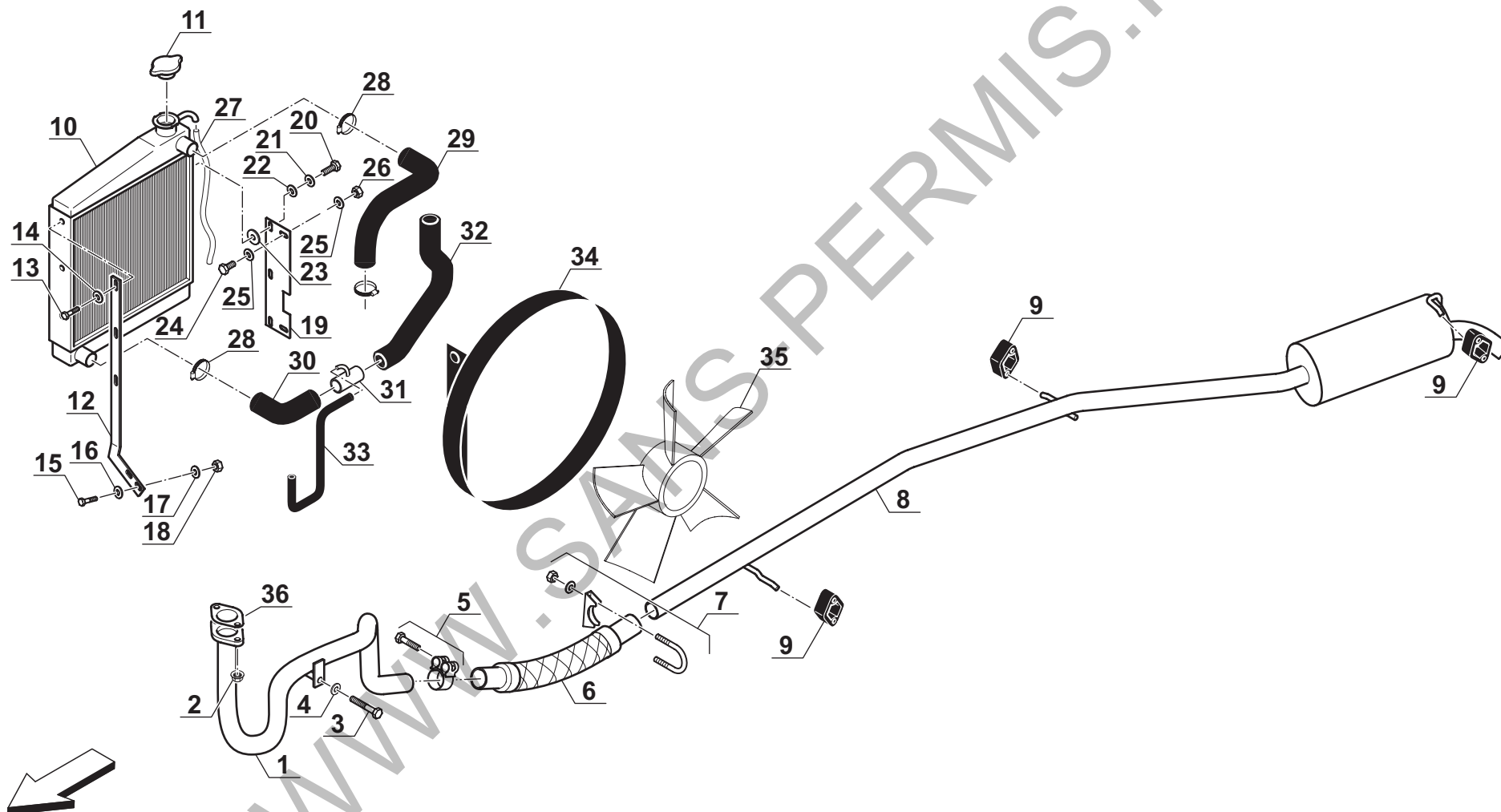

Rep.	Référence	Désignation	Rep.	Référence	Désignation
1	DVEB09	Coude d'échappement			
2	DVMB115	2 Ecrous			
3		1 Vis			
4		1 Rondelle frein			
5	DVEB06	Collier			
6	DVEB02	Flexible d'échappement			
7	DVEB01	Collier			
8	DVEB03	Silencieux d'échappement			
9	DVSU11	Silent bloc d'échappement			
10	DVMB27	Radiateur			
11	DVMB02	Bouchon de radiateur			
12	DVMB161	Support avant radiateur			
13		3 Vis			
14		3 Rondelles			
15		2 Vis			
16		2 Rondelles			
17		2 Rondelles freins			
18		2 Ecrous			
19	DVMB162	Support arrière radiateur			
20		1 Vis			
21		1 Rondelle frein			
22		1 Rondelle			
23		1 Rondelle large			
24		1 Vis			
25		2 Rondelles freins			
26		1 Ecou			
27		Durite			
28	DVMB163	Collier			
29	DVMB11	Durite supérieure			
30	DVMB52	Durite inférieure coudée			
31	DVMB158	Tube de jonction			
32	DVMB10	Durite inférieure			
33	DVMB09	Durite inférieure calorstat			
34	DVMB18	Défecteur ventilateur			
35	DVMB19	Hélice ventilateur aspirant			
36	DVMB111	Joint collecteur d'échappement			

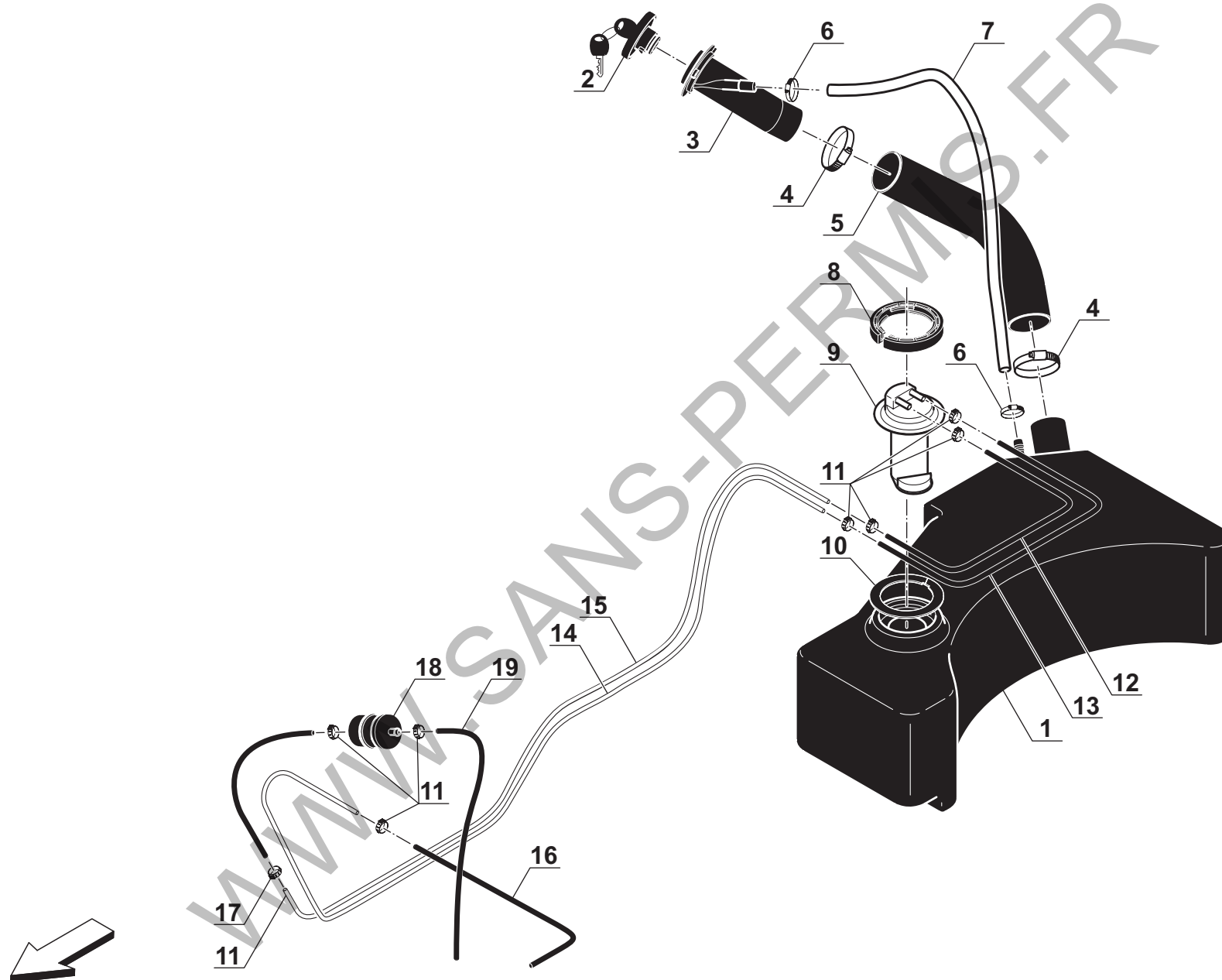

Rep.	Référence	Désignation	Rep.	Référence	Désignation
1	DVRR01	Réservoir à gas-oil			
2	DVRR12	Bouchon réservoir à gas-oil			
3	DVRR06	Goulotte de remplissage			
4	DVRR09	Collier de serrage			
5	DVRR17	Durite de remplissage (017)			
6	DVRR08	Collier de serrage			
7	DVRR18	Durite de refoulement (018)			
8	DVRR05	Ecrou de jauge			
9	DVRR04	Puit de jauge			
10	DVRR03	Joint de jauge			
11		Collier			
12		Durite			
13		Durite			
14		Tube alimentation			
15		Tube alimentation			
16		Durite			
17		Collier			
18	DVMB16	Filtre à gas-oil (spécifique moteur LOMBARDINI)			
19		Durite			

**BELLIER****330****DÉTAILS PONT INVERSEUR**

Divane

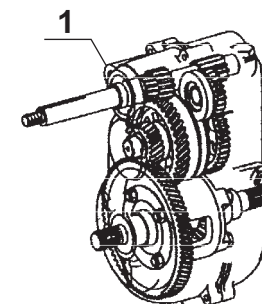
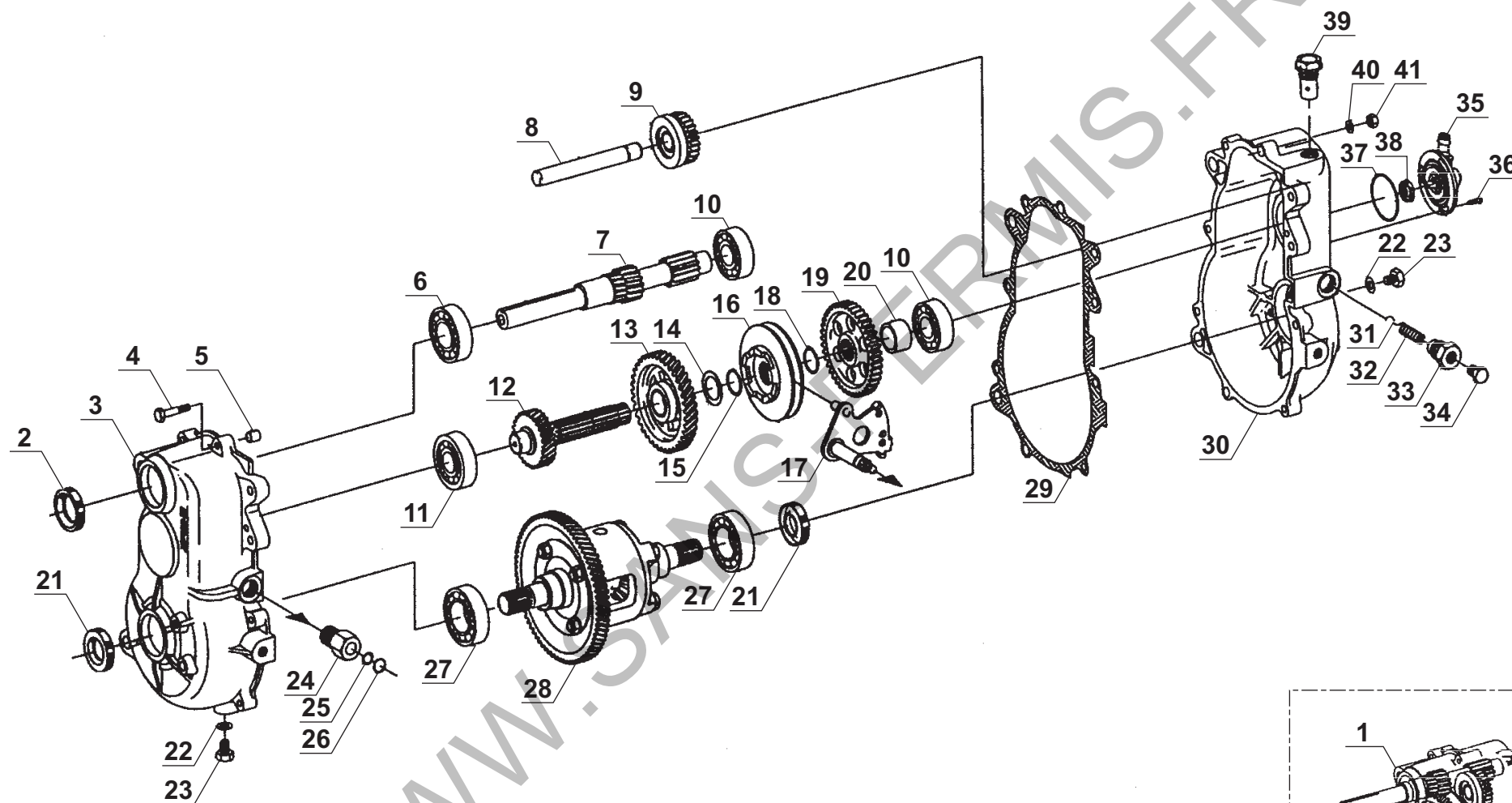

Rep.	Référence	Désignation	Rep.	Référence	Désignation
1	DVTR01	Ensemble pont inverseur			
2	DVTR100	Anneau d'étanchéité - D2039			
3	DVTR112	Demi-carter boîte gauche			
4		7 Vis			
5		Bague de centrage			
6	DVTR128	Roulement à billes - D2040			
7	DVTR115	Arbre d'entrée mouvement			
8		Arbre marche arrière			
9	DVTR109	Engrenage marche arrière mobile			
10	DVTR120	Roulement à billes - D2004			
11	DVTR126	Roulement à billes - D2068			
12	DVTR150	Arbre deuxième réduction (préciser nombre de dents)			
13	DVTR108	Engrenage première réduction			
14	DVTR110	Rondelle d'épaulement			
15	DVTR111	Anneau			
16		Manchon d'accouplement			
17	DVTR133	Groupe sélecteur marche			
18	DVTR134	Anneau			
19	DVTR116	Engrenage marche arrière fixe			
20		Entretoise			
21	DVTR103	Anneau d'étanchéité - D2010			
22	DVTR137	Rondelles joint			
23	DVTR114	Bouchon vidange / niveau			
24		Bague pour levier de commande			
25		Anneau			
26		Anneau			
27	DVTR129	Roulement à billes - D2005			
28	DVTR118	Différentiel (préciser nombre de dents de la couronne)			
29	DVTR104	Joint			
30	DVTR121	Demi-carter boîte droit			
31	DVTR132	Bille			
32	DVTR135	Ressort			
33	DVTR141	Bague porte-ressort			
34	DVTR136	1 Vis			
35	DVTR107	Entraîneur compteur			
36		3 Vis			
37	DVTR131	Joint entraîneur			
38	DVTR142	Anneau d'étanchéité			
39	DVTR105	Bouchon remplissage			
40		7 Rondelles grower			
41		7 Ecrous			

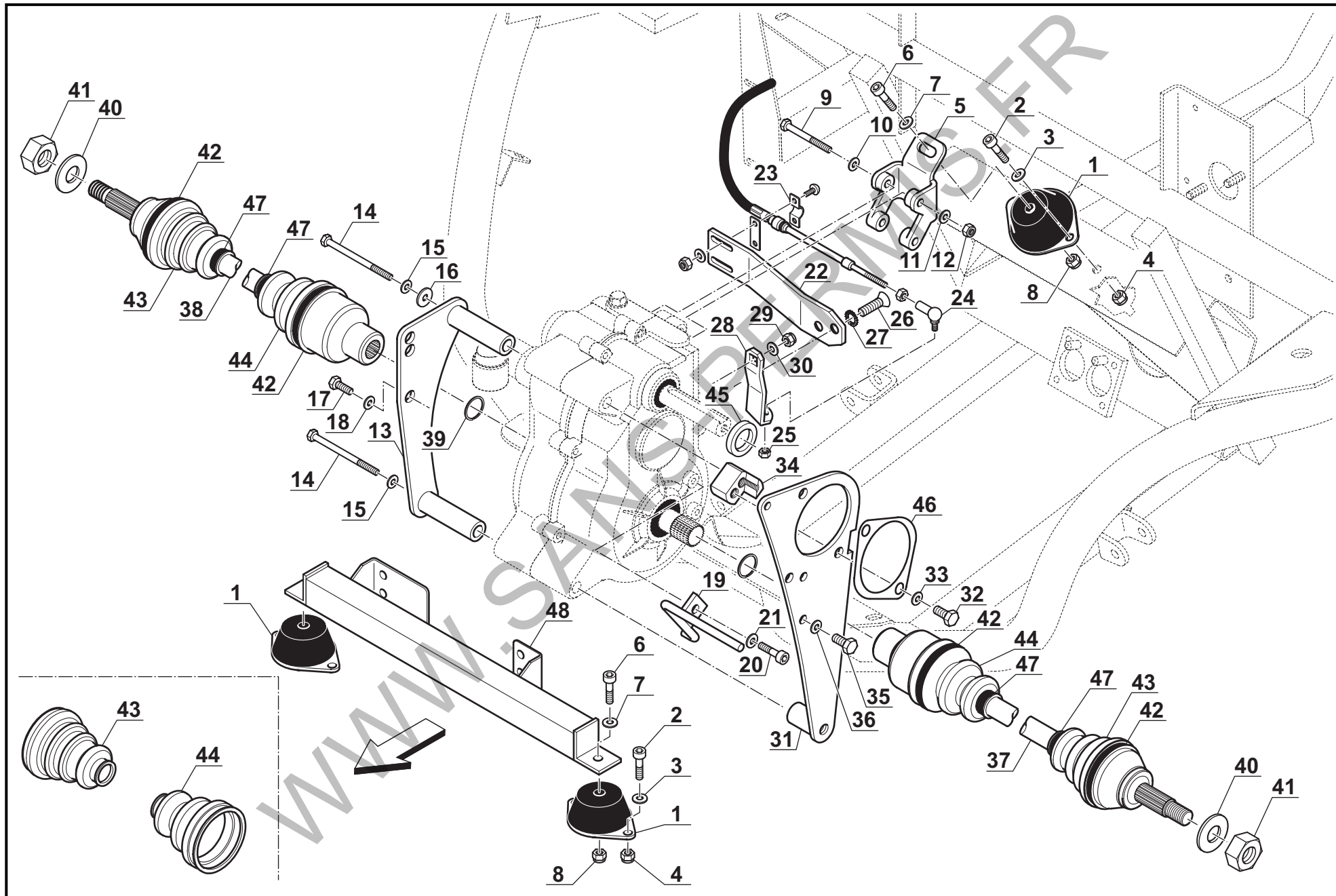
**BELLIER****340****PONT INVERSEUR LOMBARDINI****Divane**

Rep.	Référence	Désignation	Rep.	Référence	Désignation
1	DVSU17	Silent bloc	43	DVTR19	Soufflet côté roue
2		2 Vis	44	DVTR18	Soufflet côté boîte
3		2 Rondelles freins	45	DVTR06	Entretoise
4		2 Ecrous freins	46	DVTR05	Entretoise de démarreur
5	DVTR11	Support de boîte arrière	47	DVTR124	Collier petit diamètre
6		1 Vis	48	DVCH11	Support avant moteur LOMBARDINI
7		1 Rondelle frein			
8		1 Ecou frein			
9		2 Vis			
10		2 Rondelles			
11		2 Rondelles freins			
12		2 Ecrous freins			
13	DVTR20	Support boîte droit			
14	DVTR16	2 Vis 12x200			
15		2 Rondelles freins			
16		1 Rondelle			
17		3 Vis			
18		3 Rondelles freins			
19	DVTR12	Protection courroie			
20		1 Vis + loctite			
21		1 Rondelle frein			
22	DVTR15	Patte support câble			
23	DVTR28	Kit arrêt de gaine			
24	DVTR30	Rotule			
25		1 Ecou			
26		2 Vis tête fraisée			
27		2 Rondelles grower			
28	DVTR29	Patte sélecteur			
29		1 Ecou frein			
30		1 Rondelle frein			
31	DVTR07	Support boîte gauche			
32		1 Vis			
33		1 Rondelle frein			
34	DVTR160	Noix de serrage			
35		1 Vis			
36		1 Rondelle frein			
37	DVTR24	Transmission gauche D1425			
38	DVTR27	Transmission droite D1272			
39	DVTR117	2 Circlips			
40	DVTR17	2 Rondelles			
41	DVTR10	2 Ecrous			
42	DVTR123	Collier grand diamètre			



BELLIER

340

PONT INVERSEUR LOMBARDINI

Divane



BELLIER

350

COMMANDE INVERSEUR

Divane

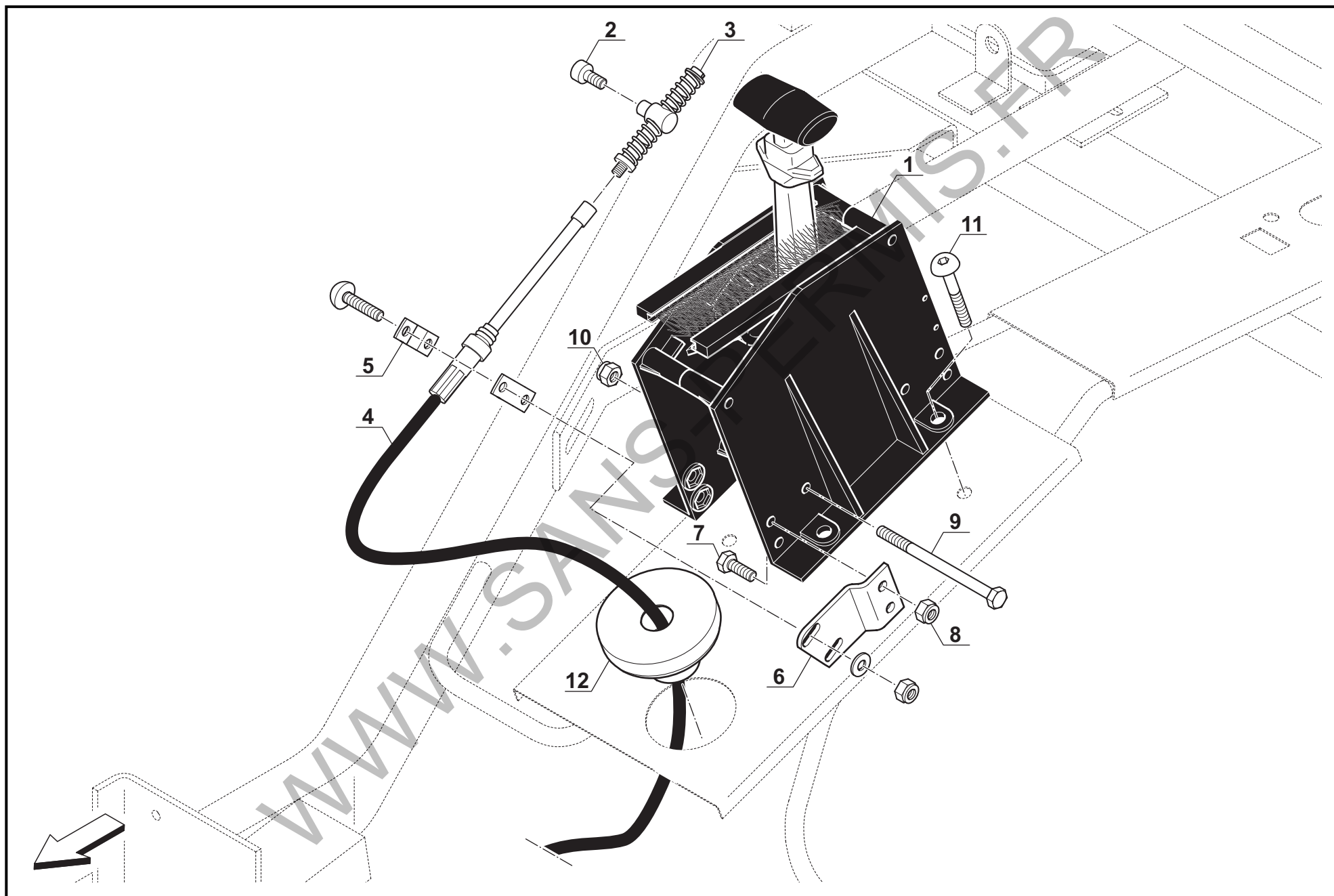

Rep.	Référence	Désignation	Rep.	Référence	Désignation
1	DVHA01	Boîtier inverseur avec câble			
2		1 Vis			
3	DVTR31	Kit coulisseau			
4	DVTR21	Câble			
5	DVTR28	Kit arrêt de gaine			
6	UTTR25	Plaque support			
7		2 Vis			
8		2 Ecrous freins			
9		4 Vis			
10		4 Ecrous			
11		4 Vis			
12	DVHA02	Presse étoupe			

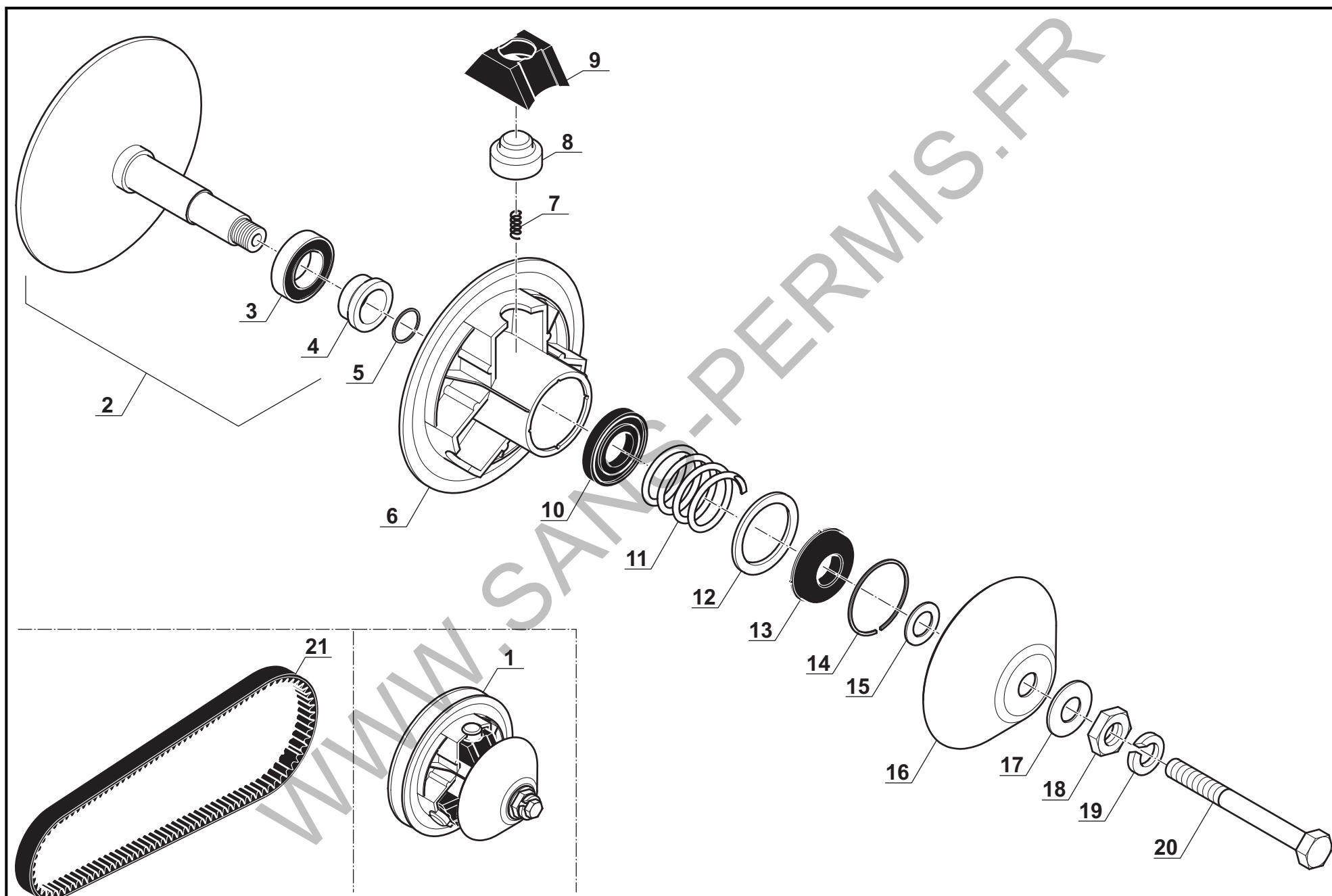

Rep.	Référence	Désignation	Rep.	Référence	Désignation
1	DVVM01	Poulie motrice complète pour Yanmar			
2	DVVM25	Flasque fixe avec roulement			
3	DVVM34	Roulement de débrayage			
4	DVVM28	Bague			
5	DVVM10	Cale de courroie			
6	DVVM27	Flasque mobile			
7	DVVM29	Ressort anti-bruit			
8	DVVM07	Masselotte (préciser le poids)			
9	DVVM02	Bloc support masse			
10	DVVM31	Coussinet inférieur			
11	DVVM09	Ressort			
12	DVVM03	Cale de ressort			
13	DVVM33	Coussinet supérieur			
14	DVVM26	Segment d'arrêt extérieur			
15	DVVM35	Cale de débrayage			
16	DVVM20	Cloche de variateur			
17	DVVM19	Rondelle			
18	DVVM21	Ecrou			
19	DVVM22	Rondelle de blocage			
20	DVVM23	Vis de fixation			
21	DVCOI06	Courroie			

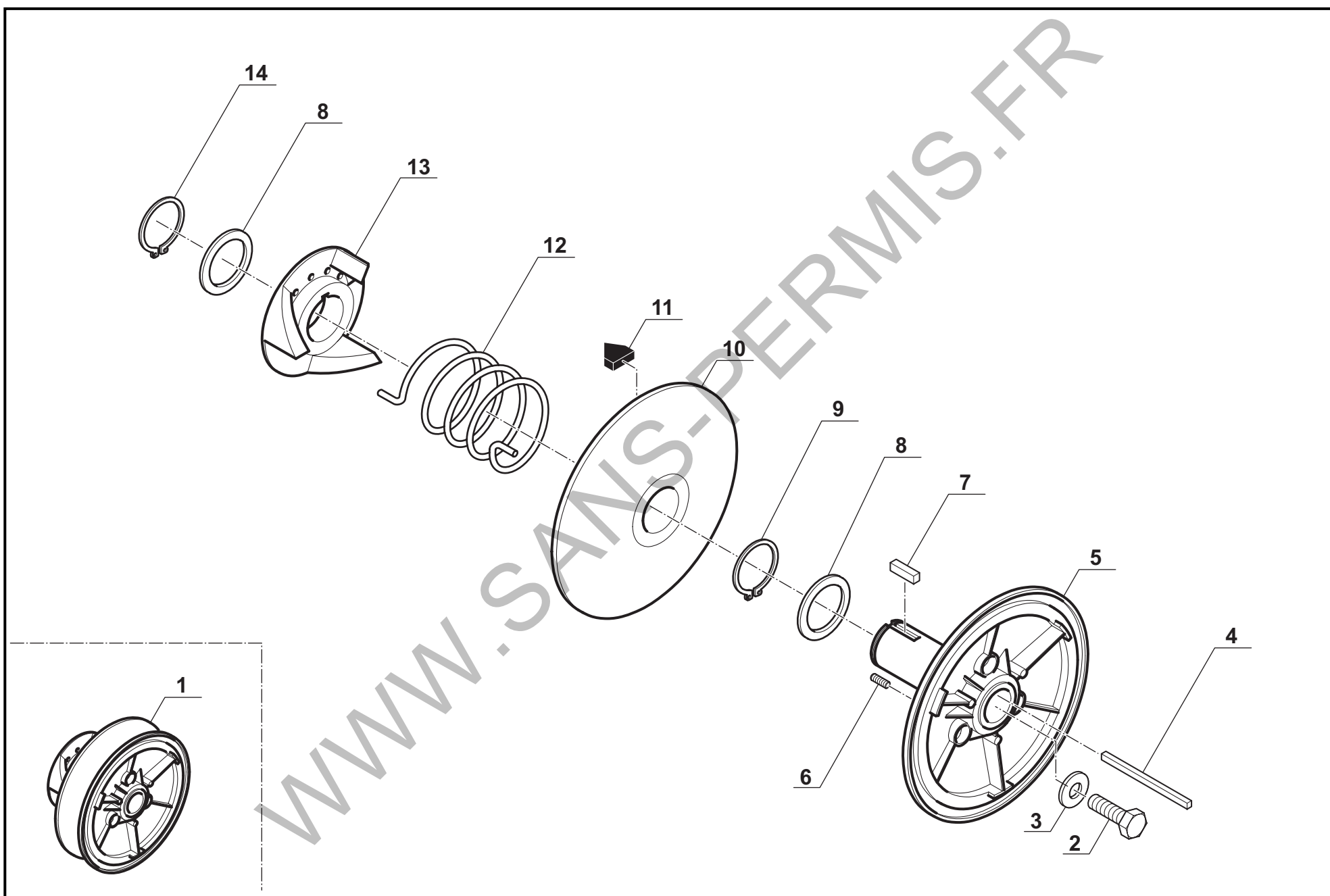

Rep.	Référence	Désignation	Rep.	Référence	Désignation
1	DVVB01	Poulie réceptrice complète pour Yanmar			
2	DVVB11	1 Vis			
3	DVVB12	1 Rondelle			
4	DVVB05	Clavette			
5	DVVB07	Flasque fixe			
6	DVVB09	Vis de réglage			
7	DVVB13	Clavette			
8	DVVB14	Cale de courroie			
9	DVVB15	Circlips de flasque			
10	DVVB08	Flasque mobile			
11	DVVB03	Patin de came			
12	DVVB16	Ressort			
13	DVVB17	Came			
14	DVVB18	Circlips extérieur			

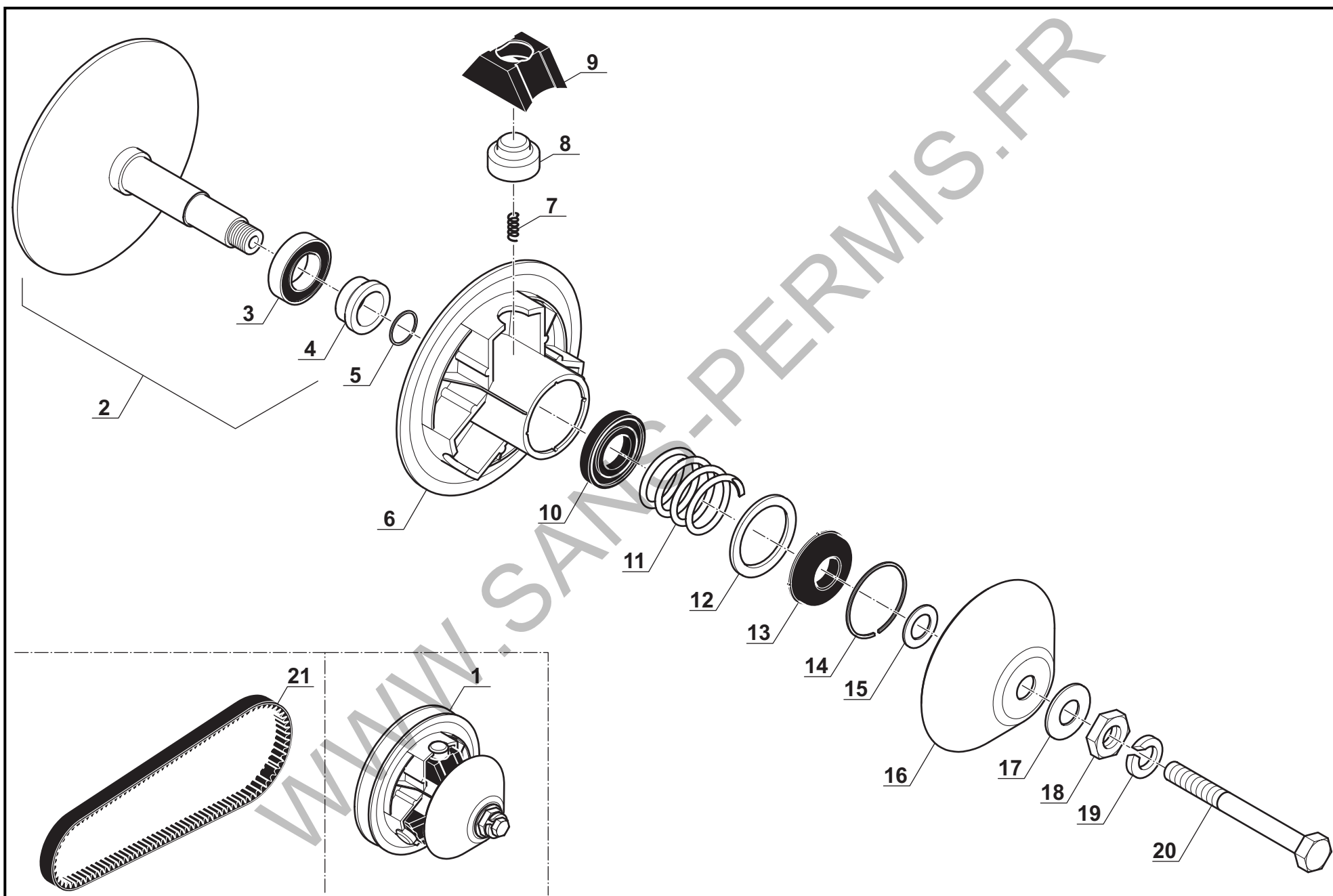

Rep.	Référence	Désignation	Rep.	Référence	Désignation
1	DVVM04	Poulie motrice complète pour LOMBARDINI			
2	DVVM25	Flasque fixe avec roulement			
3	DVVM34	Roulement de débrayage			
4	DVVM28	Bague			
5	DVVM10	Cale de courroie			
6	DVVM27	Flasque mobile			
7	DVVM29	Ressort anti-bruit			
8	DVVM07	Masselotte (préciser le poids)			
9	DVVM02	Bloc support de masse			
10	DVVM31	Coussinet inférieur			
11	DVVM09	Ressort			
12	DVVM03	Cale de ressort			
13	DVVM33	Coussinet supérieur			
14	DVVM26	Segment d'arrêt extérieur			
15	DVVM35	Cale de débrayage			
16	DVVM20	Cloche de variateur			
17	DVVM19	Rondelle			
18	DVVM21	Ecrou			
19	DVVM22	Rondelle de blocage			
20	DVVM23	Vis de fixation			
21	DVCOI02	Courroie			

**BELLIER****390****POULIE RÉCEPTRICE LOMBARDINI**

Divane

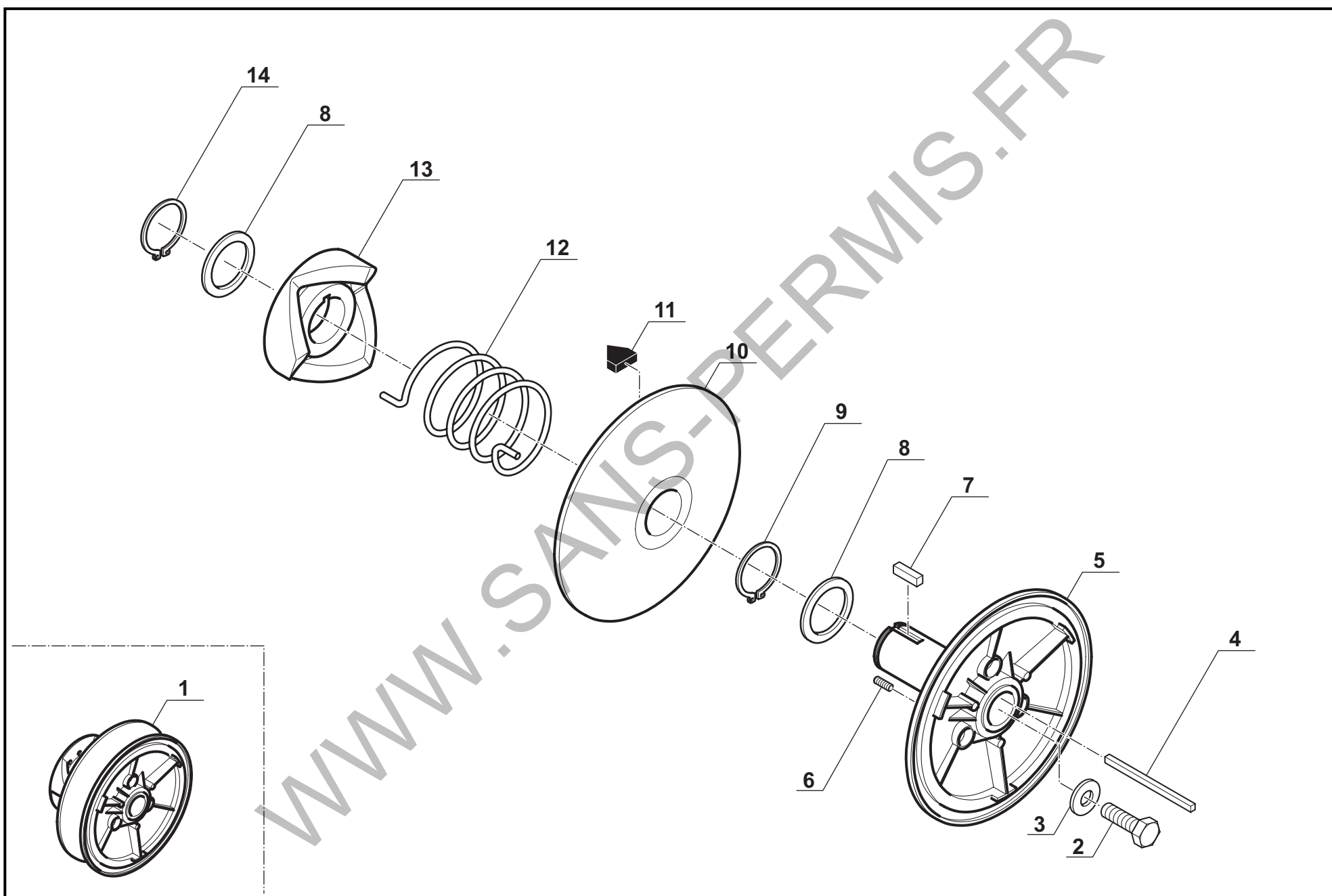

Rep.	Référence	Désignation	Rep.	Référence	Désignation
1	DVVB02	Poulie réceptrice complète pour LOMBARDINI			
2	DVVB11	1 Vis			
3	DVVB12	1 Rondelle			
4	DVVB05	Clavette			
5	DVVB07	Flasque fixe			
6	DVVB09	Vis de réglage			
7	DVVB13	Clavette			
8	DVBB14	Cale de courroie			
9	DVVB15	Circlips de flasque			
10	DVVB08	Flasque mobile			
11	DVVB03	Patin de came			
12	DVVB19	Ressort			
13	DVVB20	Came			
14	DVVB18	Circlips extérieur			

**BELLIER****400****PÉDALIER - ACCESSOIRES FREIN**

Divane

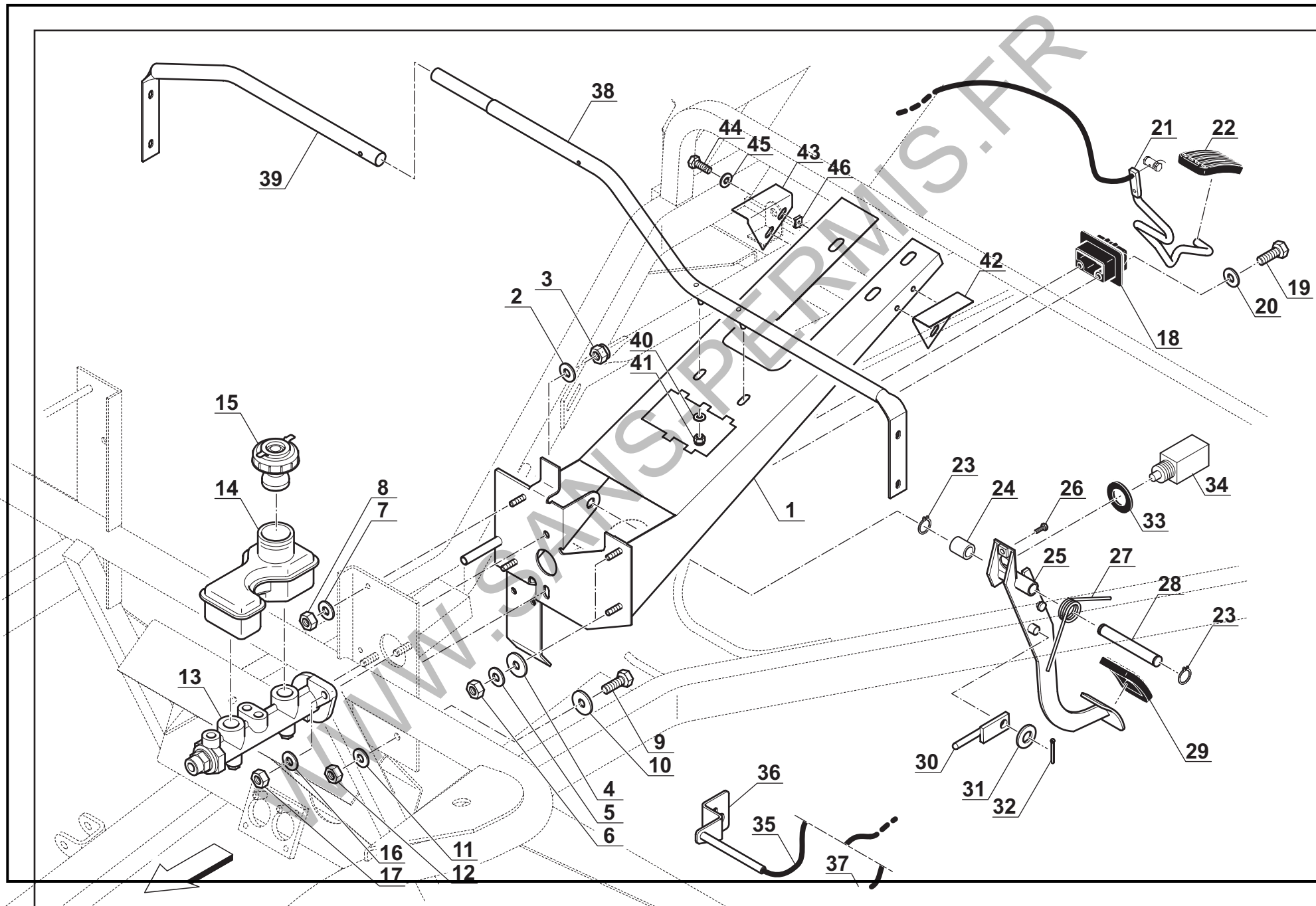

Rep.	Référence	Désignation	Rep.	Référence	Désignation
1	DVDI01	Support pédalier - colonne de direction	43	DVHA12	Support tableau de bord droit
2		2 Rondelles freins	44	DVHA13	4 Vis
3		2 Ecrous freins	45		4 Rondelles
4		2 Rondelles larges	46		4 Agrafes
5		2 Rondelles freins			
6		2 Ecrous			
7		2 Rondelles freins			
8		2 Ecrous			
9		1 Vis			
10		1 Rondelle large			
11		1 Rondelle frein			
12		1 Ecou			
13	DVFR62	Maître cylindre de frein			
14	DVFR01	Réservoir liquide de frein			
15	DVFR02	Bouchon réservoir liquide de frein			
16		2 Rondelles freins			
17		2 Ecrous			
18	DVHA03	Palier pédale accélérateur			
19		2 Vis			
20		2 Rondelles freins			
21	DVHA04	Pédale accélérateur			
22	DVHA05	Caoutchouc pédale accélérateur			
23		2 Circlips			
24		Entretoise			
25	DVFR03	Pédale frein			
26		1 Vis			
27	DVFR76	Ressort de pédale			
28	DVFR75	Axe pédalier			
29	DVFR77	Caoutchouc pédale frein			
30	DVFR04	Poussoir maître cylindre			
31		1 Rondelle large			
32		1 Goupille fendue			
33	DVFR05	Ecou plastique			
34	DVFR06	Contacteur de frein			
35	DVHA06	Câble accélérateur moteur YANMAR complet			
36	DVHA07	Support gaine accélérateur			
37	DVHA08	Câble accélérateur moteur LOMBARDINI complet			
38	DVHA09	Renfort habitacle partie gauche			
39	DVHA10	Renfort habitacle partie droite			
40		2 Rondelles			
41		2 Ecrous frein			
42	DVHA11	Support tableau de bord gauche			



BELLIER

410

CIRCUIT FREIN

Divane

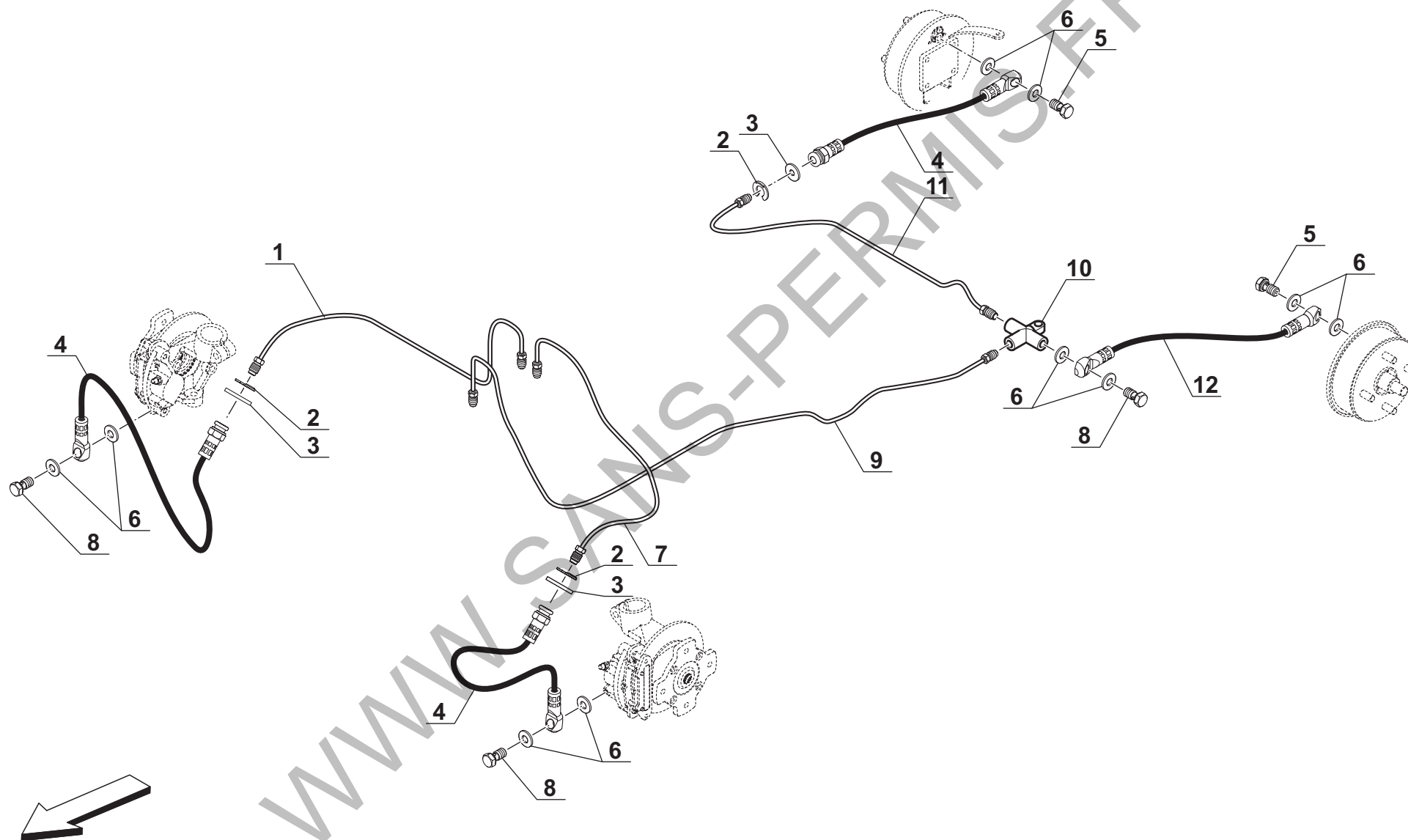

Rep.	Référence	Désignation	Rep.	Référence	Désignation
1	DVFR15	Tube rigide pour frein avant droit			
2	DVFR12	Circlips plastique			
3	DVFR13	Rondelle plastique blanche			
4	DVFR14	Flexible AVD - AVG - ARD			
5	DVFR63	Vis creuse			
6	DVFR15	Joints cuivre			
7	DVFR64	Tube rigide pour frein avant gauche			
8	DVFR16	Vis creuse			
9	DVFR71	Tube rigide pour frein arrière			
10	DVFR78	Répartiteur arrière			
11	DVFR65	Tube rigide pour frein arrière droit			
12	DVFR66	Flexible pour frein arrière gauche			

**BELLIER****420****MOYEURS AVANT ET ARRIERE**

Divane

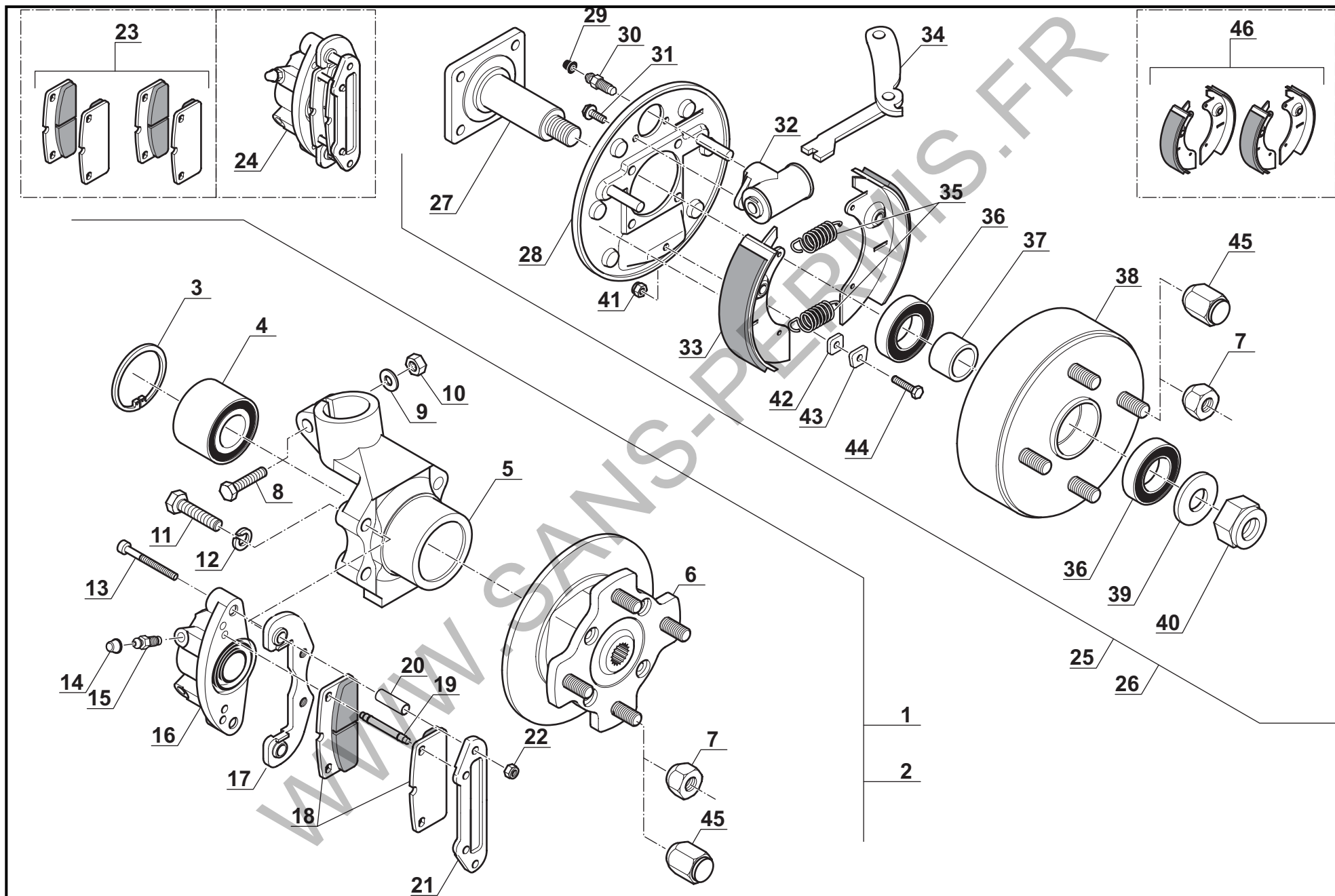

Rep.	Référence	Désignation	Rep.	Référence	Désignation
		MOYEU AVANT			MOYEU ARRIÈRE
1	DVFR22	Moyeu avant gauche complet avec étrier frein	25	DVFR20	Moyeu arrière gauche complet
2	DVFR23	Moyeu avant droit complet avec étrier frein	26	DVFR19	Moyeu arrière droit complet
3	DVFR24	Circlips intérieur	27	DVFR55	Fusée
4	DVFR26	Roulement	28	DVFR48	Flasque porte-mâchoires (préciser D ou G)
5	DVFR27	Pivot	29		Capuchon de protection
6	DVFR28	Disque	30	DVFR54	Vis de purge
7	DVFR29	Ecrou, jante, tôle	31		2 Vis
8	DVFR31	1 Vis	32	DVFR50	Cylindre de roue
9	DVFR32	1 Rondelle	33	DVFR51	Jeu de 2 mâchoires (1 roue)
10	DVFR33	1 Ecou	34		Levier de frein à main
11	DVFR79	2 Vis	35	DVFR53	Jeu de ressorts supérieur et inférieur
12	DVFR35	2 Rondelles Grower	36	DVFR34	Roulement
13	DVFR36	2 Vis	37	DVFR47	Entretoise
14		Capuchon de protection	38	DVFR41	Tambour
15	DVFR37	Vis de purge	39	DVTR17	1 Rondelle
16		Bloc frein	40	DVTR10	1 Ecou frein
17		Griffe intérieure	41		1 Ecou frein
18	DVFR39	Jeu de 2 plaquettes (1 roue)	42		Tôle appui patins
19	DVFR40	Goupille	43		Tôle retenue patins
20	DVFR38	Entretoise	44		1 Vis
21		Griffe extérieure	45		Ecou, jante alu.
22	DVFR80	2 Ecrous freins	46	DVFR52	Ensemble de 4 mâchoires
23	DVFR43	Ensemble de 4 plaquettes			
24	DVFR42	Etrier de frein avant complet droit ou gauche			

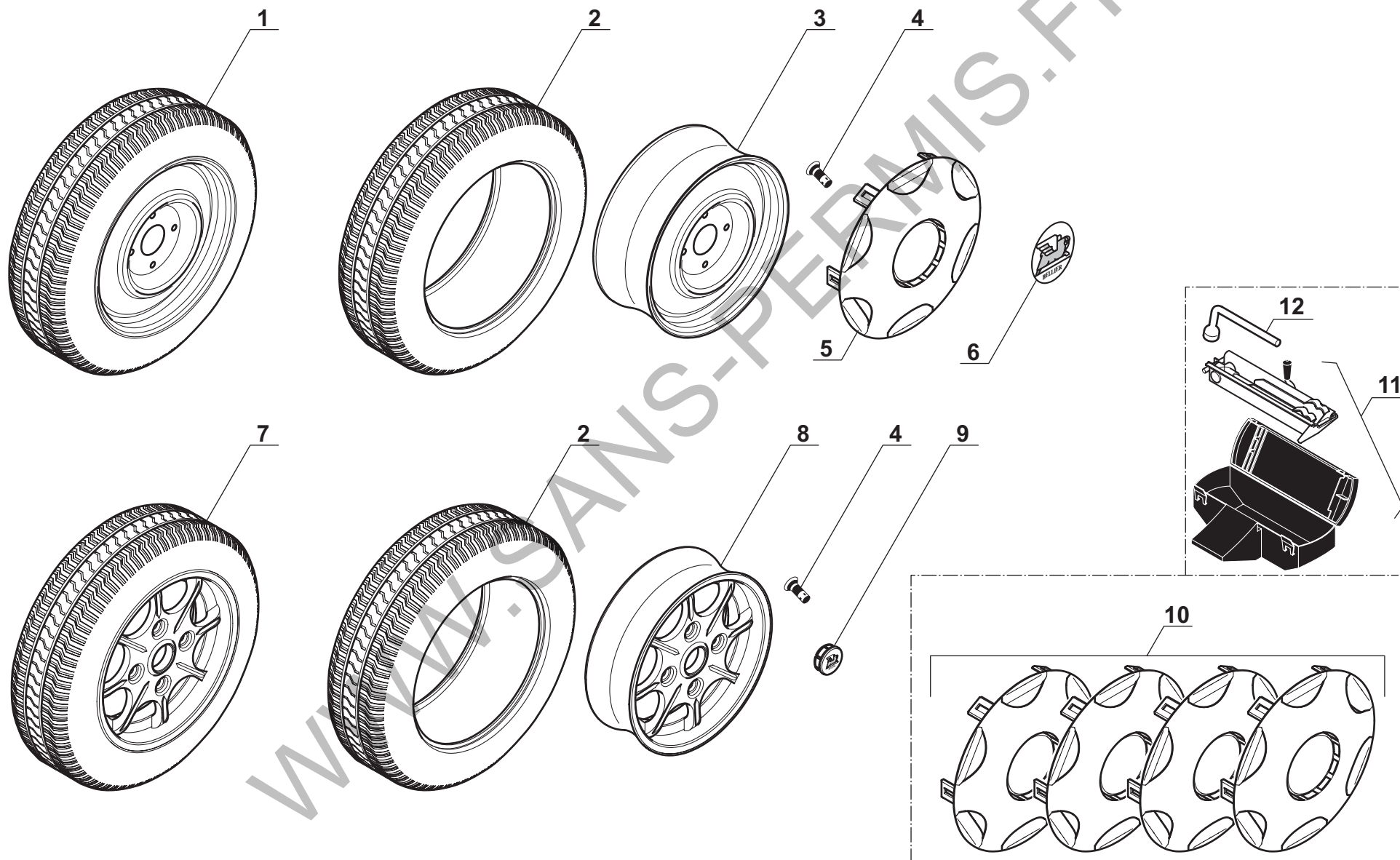

Rep.	Référence	Désignation	Rep.	Référence	Désignation
1	DVRO17	Roue complète avec jante tôle 13 pouces			
2	DVRO16	Pneu 145 x 60 x 13			
3	DVRO03	Jante tôle 13 pouces			
4	DVRO04	Valve			
5	DVRO05	Enjoliveur			
6	DVRO06	Logo Bellier enjoliveur			
7	DVRO23	Roue complète avec jante alu. 13 pouces			
8	DVRO22	Jante alu. 13 pouces			
9	DVRO12	Obturateur jante			
10	DVOP08	Lot de 4 enjoliveurs			
11	DVRO10	Boîte à cric complète			
12	DVRO11	Clef de roue			

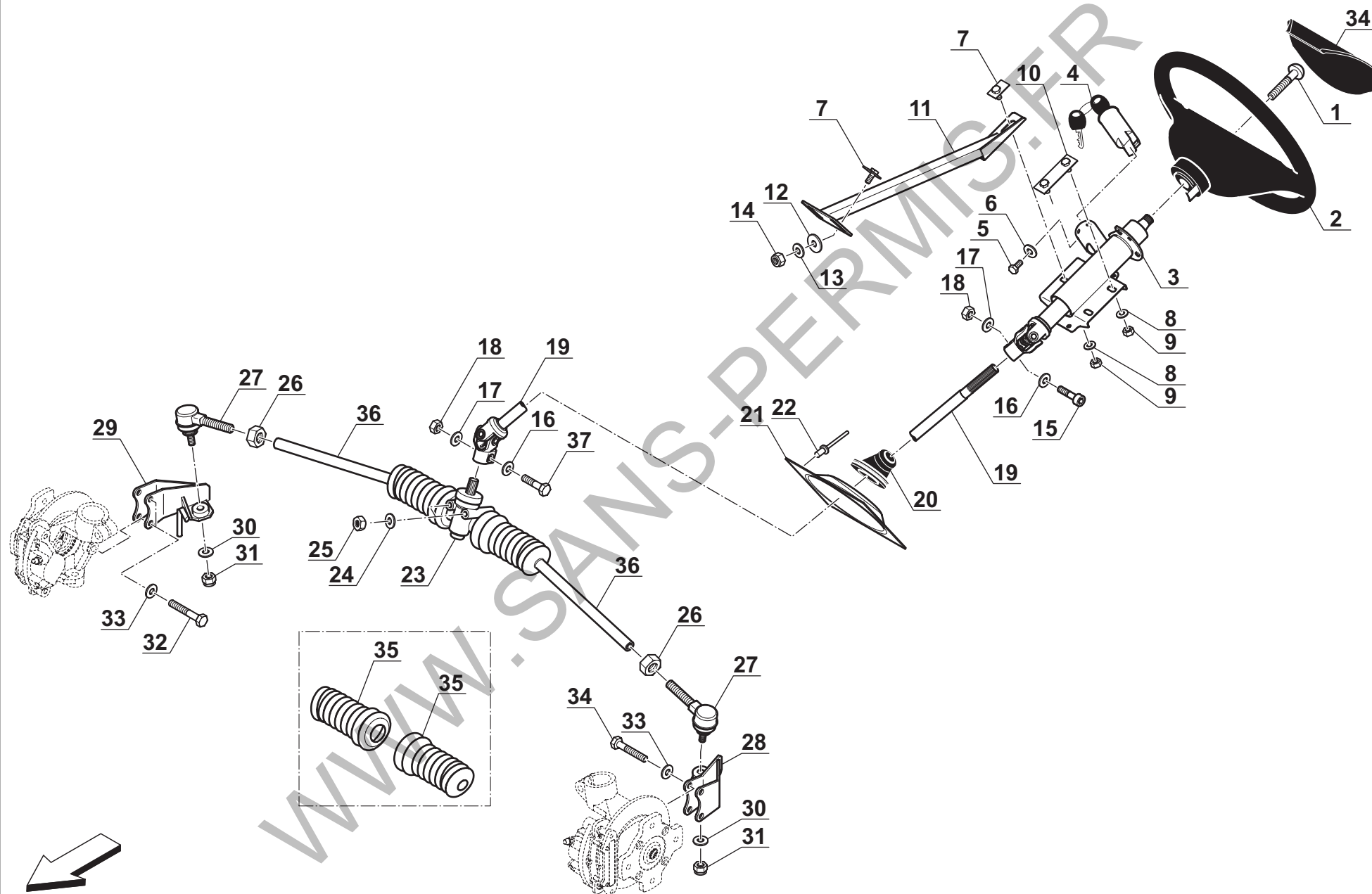
**BELLIER****440****COLONNE DE DIRECTION - CRÉMAILLÈRE****Divane**

Rep.	Référence	Désignation	Rep.	Référence	Désignation
1	DVDI28	1 Vis de fixation volant			
2	DVDI16	Volant			
3	DVDI02	Colonne de direction			
4	DVPO03	Contacteur à clef (+ collection barillet)			
5	DVDI06	1 Vis 4x8			
6		1 Rondelle			
7	DVDI09	Platine de fixation			
8		3 Rondelles freins			
9		3 Ecrous			
10	DVDI32	Patte de serrage			
11	DVDI04	Renfort			
12		2 Rondelles larges			
13		2 Rondelles freins			
14		2 Ecrous freins			
15		1 Vis			
16		2 Rondelles			
17		2 Rondelles freins			
18		2 Ecrous			
19	DVDI05	Rallonge colonne de direction			
20	DVDI07	Soufflet			
21	DVDI10	Support soufflet			
22		Rivet			
23	DVDI08	Crémaillère			
24		2 Rondelles freins			
25		2 Ecrous			
26		2 Ecrous			
27	DVDI13	Rotule de direction			
28	DVCH17	Tirant de direction gauche			
29	DVCH16	Tirant de direction droit			
30	DVDI15	1 Rondelle frein			
31	DVDI14	1 Ecou frein			
32		2 Vis			
33		2 Rondelles freins			
34	DVDI03	Cache moyeu volant			
35	DVDI17	Soufflet de crémaillère			
36	DVDI18	Biellette de direction			
37	DVDI19	1 Vis			

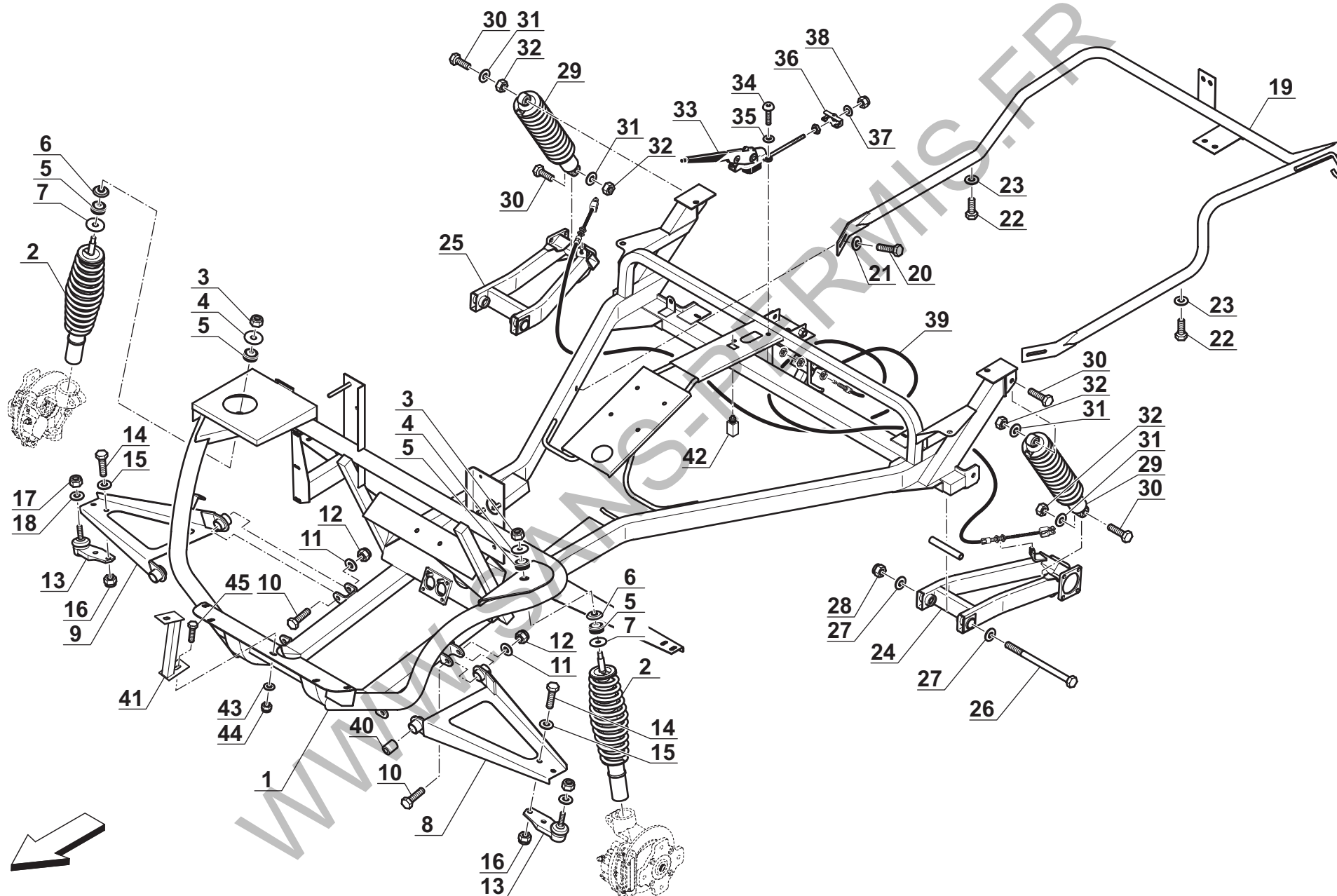
**BELLIER****450****CHÂSSIS****Divane**

Rep.	Référence	Désignation	Rep.	Référence	Désignation
1	DVCH05	Châssis principal	43		1 Rondelle
2	DVSU03	Amortisseur avant droit ou gauche	44		1 Erou frein
3		1 Erou frein			
4		1 Rondelle large			
5		Silent bloc			
6		Entretoise			
7		1 Rondelle large			
8	DVCH21	Triangle de direction gauche			
9	DVCH20	Triangle de direction droit			
10		4 Vis			
11		4 Rondelles freins			
12		4 Ecrous freins			
13	DVSU06	Rotule de suspension droite ou gauche			
14		2 Vis			
15		2 Rondelles			
16		2 Ecrous freins			
17		1 Erou frein			
18		1 Rondelle frein			
19	DVCH07	Châssis arrière			
20		2 Vis			
21		2 Rondelles freins			
22		2 Vis			
23		2 Rondelles freins			
24	DVCH03	Bras de suspension arrière gauche			
25	DVCH02	Bras de suspension arrière droit			
26	DVCH01	Axe de fixation lg=195			
27		2 Rondelles			
28		1 Erou frein			
29	DVSU04	Amortisseur arrière droit ou gauche			
30		1 Vis			
31		1 Rondelle frein			
32		1 Erou			
33	DVFR67	Frein à main			
34		2 Vis tête bombée			
35		2 Rondelles freins			
36	DVFR68	Etrier câble de frein			
37		1 Rondelle			
38		1 Erou frein			
39	DVFR69	Câble de frein à main			
40	DVSU14	Silent bloc de triangle AV			
41	DVCH08	Renfort avant			
42	DVFR70	1 Contacteur frein à main			



BELLIER

450

CHÂSSIS

Divane

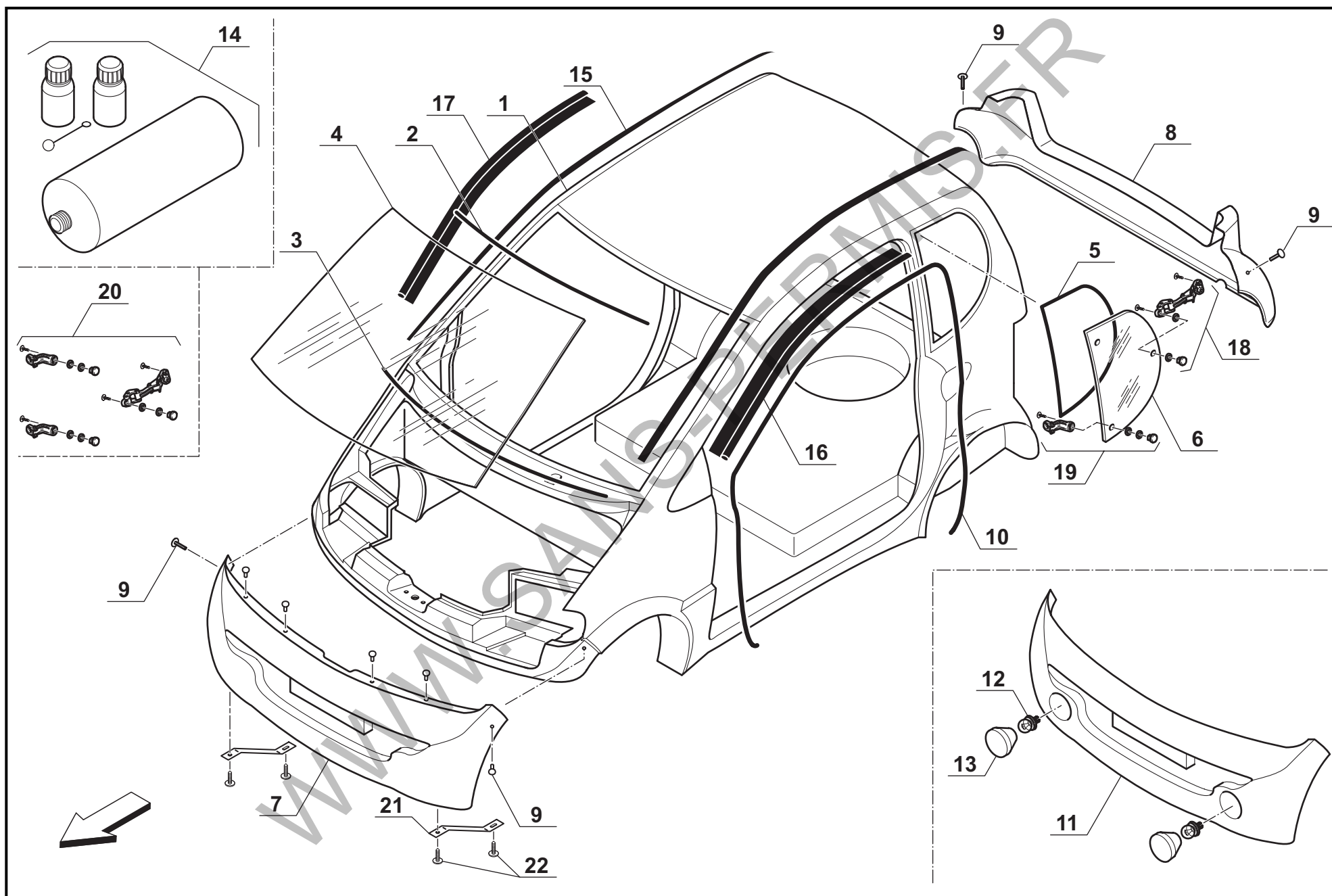

Rep.	Référence	Désignation	Rep.	Référence	Désignation
1	DVCA01	Carrosserie principale à peindre			
	DVCA02	Carrosserie principale peinte (préciser coloris)			
2	DVJO11	Jonc de pare-brise supérieur			
3	DVJO13	Jonc de baie de pare-brise			
4	DVGL10	Pare-brise			
5	DVJO08	Joint de custode			
6	DVGL06	Custode gauche			
7	DVCA48	Pare-chocs avant sans anti-brouillard à peindre			
	DVCA49	Pare-chocs avant sans anti-brouillard peint (préciser coloris)			
8	DVCA52	Pare-chocs arrière à peindre			
	DVCA53	Pare-chocs arrière peint (préciser coloris)			
9	DVCA60	Rivet			
10	DVJO04	Joint d'encadrement de porte droit ou gauche			
11	DVCA50	Pare-chocs avant pour anti-brouillard à peindre			
	DVCA51	Pare-chocs avant pour anti-brouillard peint (préciser coloris)			
12	DVPE01	Ampoule anti-brouillard H1 55W			
13	DVPE45	Optique anti-brouillard droit ou gauche			
14	DVGL03	Kit collage			
15	DVJO12	Enjoliveur de pavillon et pare-brise droit ou gauche			
16	DVJO14	Gouttière gauche			
17	DVJO15	Gouttière droite			
18	DVGL09	Mécanisme verrouillage de custode			
19	DVGL01	Jeu charnière de custode supérieure et inférieure D ou G			
20	DVGL16	Kit fixation pour 1 custode			
21	DVCA61	Patte pare-chocs avant			
22		2 Vis			
23	DVCA03	Aile avant droite			
24	DVCA04	Aile avant gauche			
25	DVCA31	Masque avant de carrosserie			
26	DVGL05	Custode droite			
27	DVCA65	Passage de roue gauche			
28	DVCA66	Passage de roue droit			



BELLIER

470

CAPOT

Divane

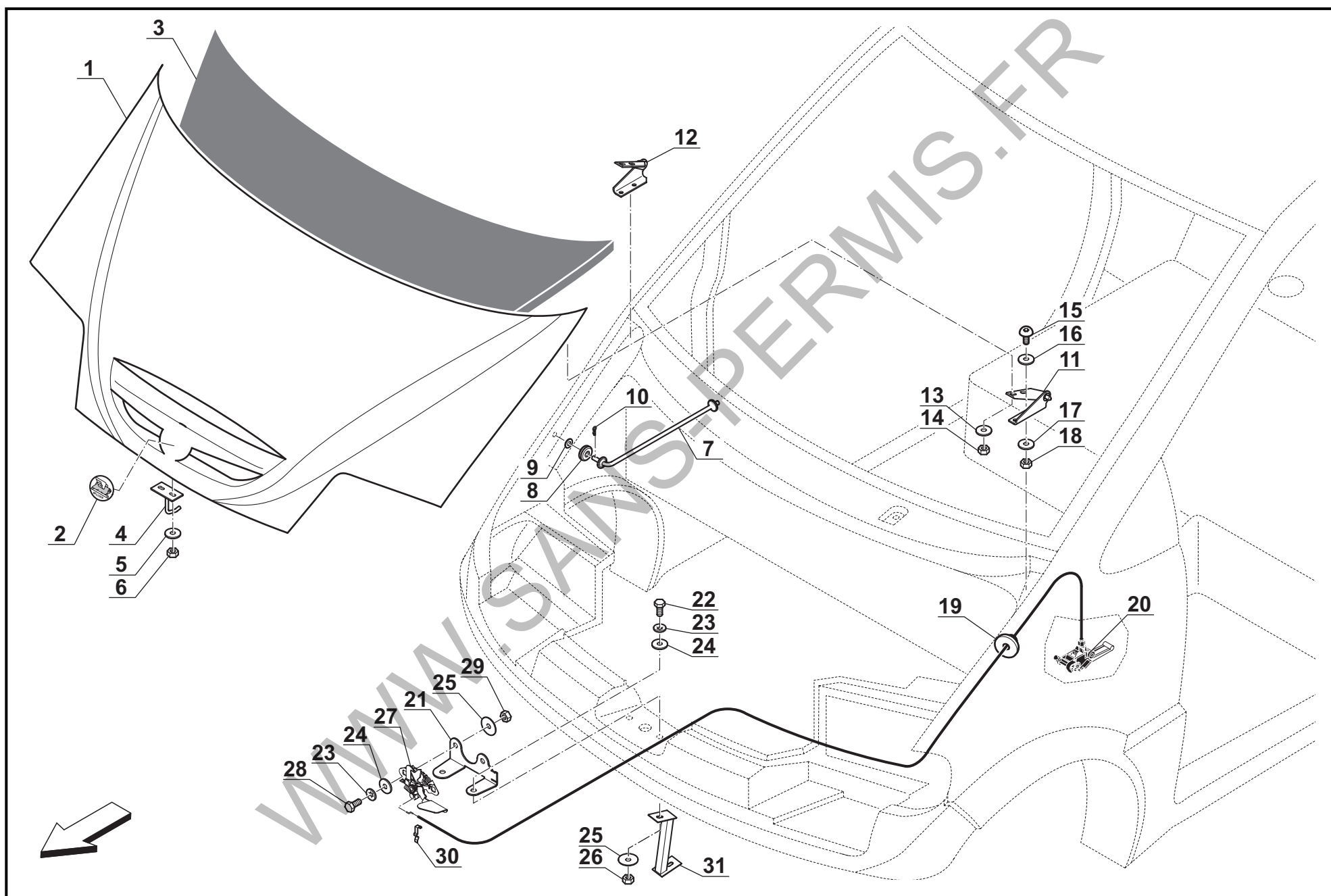

Rep.	Référence	Désignation	Rep.	Référence	Désignation
1	DVCA16	Capot à peindre			
	DVCA17	Capot peint (préciser coloris)			
2	DVDE06	Logo de capot "BELLIER"			
3	DVIS01	Insonorisant intérieur capot			
4	DVCA18	Gâche capot			
5		2 Rondelles			
6		2 Ecrous			
7	DVCA19	Tringle de capot			
8	DVCA20	Caoutchouc			
9		1 Rondelle			
10		1 Goupille épingle			
11	DVCA21	Charnière gauche complète			
12	DVCA22	Charnière droite complète			
13		2 Rondelles			
14		2 Ecrous			
15	DVCA23	2 Vis			
16		2 Rondelles			
17		2 Rondelles larges			
18		2 Ecrous freins			
19	DVCA70	Passe câble			
20	DVCA30	Commande ouverture capot			
21	DVCA34	Equerre fixation serrure capot			
22		2 Vis			
23		2 Rondelles			
24		2 Rondelles freins			
25		2 Rondelles larges			
26		2 Ecrous			
27	DVCA35	Serrure			
28		2 Vis			
29		2 Ecrous			
30	DVCA36	Agrafe			
31	DVCH08	Renfort avant			



BELLIER

470

CAPOT

Divane

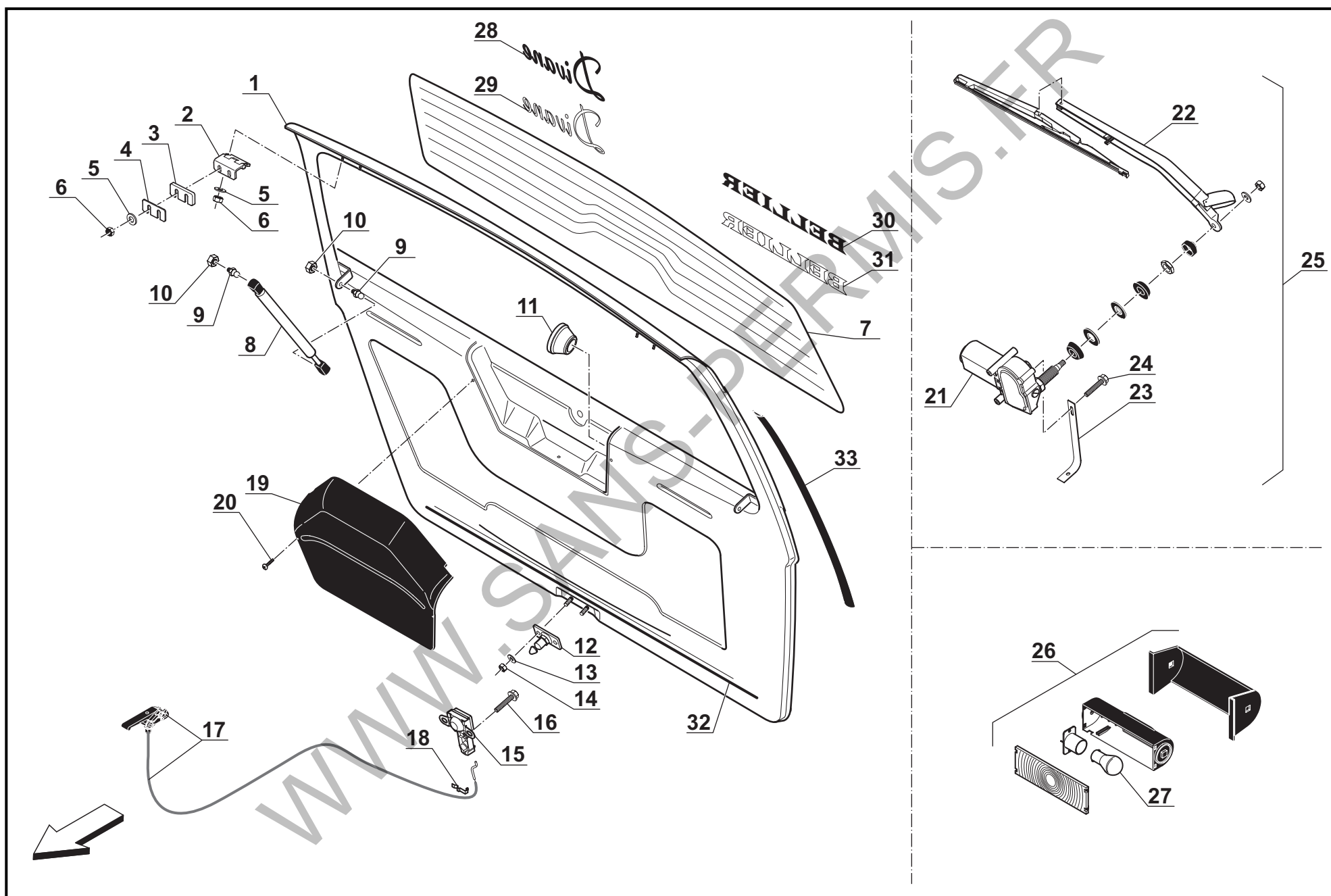
**BELLIER****480****HAYON****Divane**

Rep.	Référence	Désignation	Rep.	Référence	Désignation
1	DVCA28	Hayon à peindre (préciser coloris intérieur)			
	DVCA37	Hayon peint nu (préciser coloris intérieur et extérieur)			
	DVCA29	Hayon peint avec vitre (préciser coloris intérieur et extérieur)			
2	DVCA25	Charnière droite ou gauche			
3	DVCA27	Cale charnière fine			
4	DVCA26	Cale charnière épaisse			
5		4 Rondelles			
6		4 Ecrous			
7	DVGL12	Vitre hayon avec dégivrage			
8	DVHA14	Compas à gaz droit ou gauche			
9		Rotule compas à gaz			
10		2 Ecrous			
11	DVHA02	Presse-étoupe			
12	DVCA38	Gâche			
13		2 Rondelles			
14		2 Ecrous			
15	DVCA45	Verrou hayon			
16		2 Vis			
17	DVCA46	Câble - poignée			
18	DVCA47	Agrafe			
19	DVHA15	Capot moteur essuie-glace (préciser coloris)			
20		2 Vis			
21	DVPE35	Moteur essuie-glace			
22	DVGL13	Bras essuie-glace complet			
23	DVPE36	Plat fixation moteur			
24		1 Vis			
25	DVOP04	Kit essuie-glace arrière			
26	DVPE25	Feu stop complet			
27	DVPE03	Ampoule feu stop			
28	DVDE05	Monogramme coffre "Divane" anthracite			
29	DVDE02	Monogramme coffre "Divane" chromé			
30	DVDE04	Monogramme coffre "Bellier" anthracite			
31	DVDE01	Monogramme coffre "Bellier" chromé			
32	DVJO07	Joint de hayon inférieur			
33	DVJO06	Joint passe-fil			



BELLIER

490

HABILLAGE

Divane

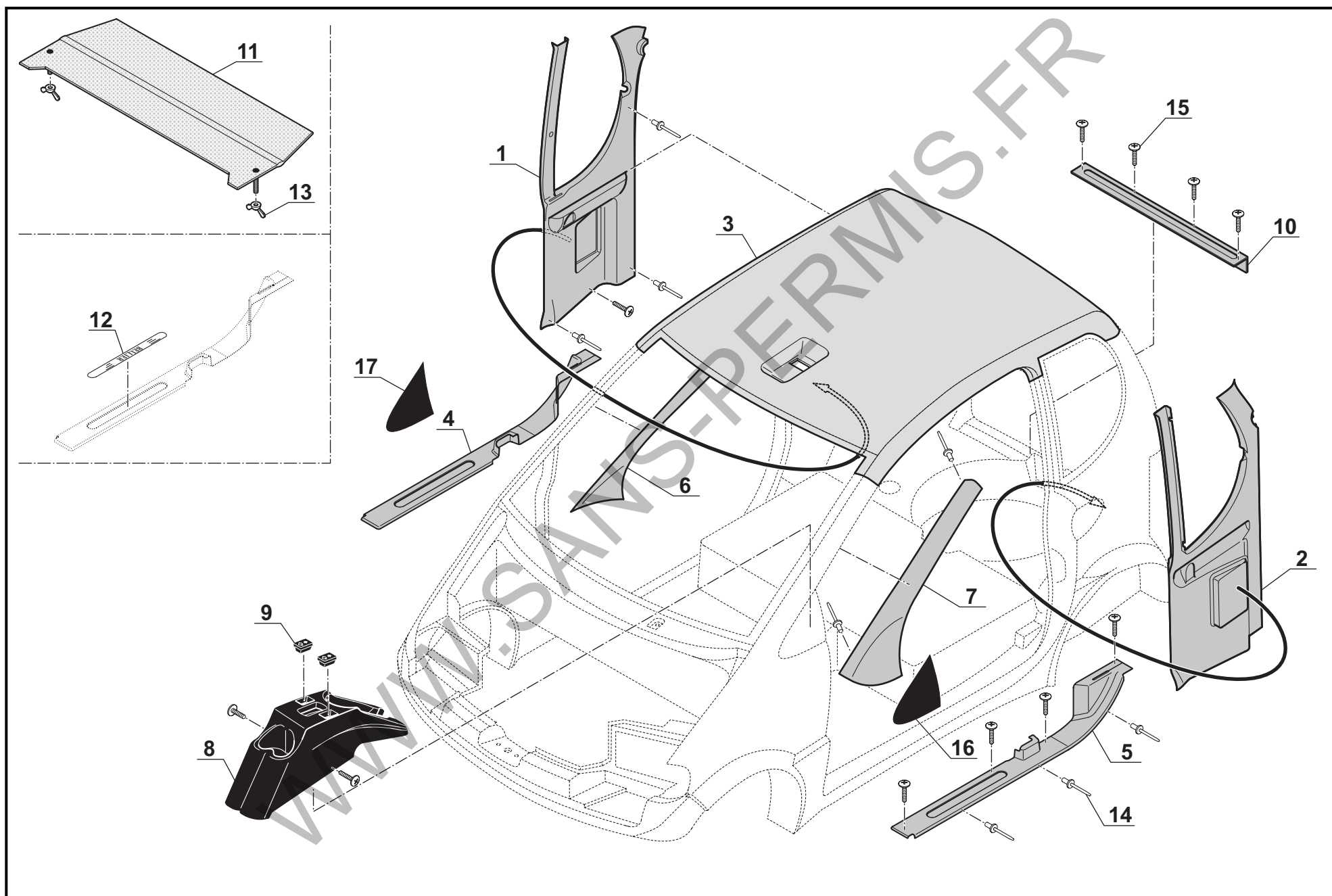

Rep.	Référence	Désignation	Rep.	Référence	Désignation
1	DVHA16	Habillage sous custode arrière droit			
2	DVHA17	Habillage sous custode arrière gauche			
3	DVIS02	Pavillon			
4	DVHA18	Seuil de portière droit			
5	DVHA19	Seuil de portière gauche			
6	DVHA20	Habillage montant avant droit			
7	DVHA21	Habillage montant avant gauche			
8	DVHA22	Console centrale (préciser coloris)			
9	DVPO57	Interrupteur vitre électrique droit ou gauche			
10	DVHA23	Seuil de coffre			
11	DVHA26	Plage arrière			
12	DVDE03	Logo de seuil "BELLIER" droit ou gauche			
13	DVHA24	Ecrou à ailettes			
14		Rivet			
15		Vis			
16	DVHA25	Enjoliveur de carrosserie gauche			
17	DVHA27	Enjoliveur de carrosserie droit			



BELLIER

500

ISOLATION

Divane

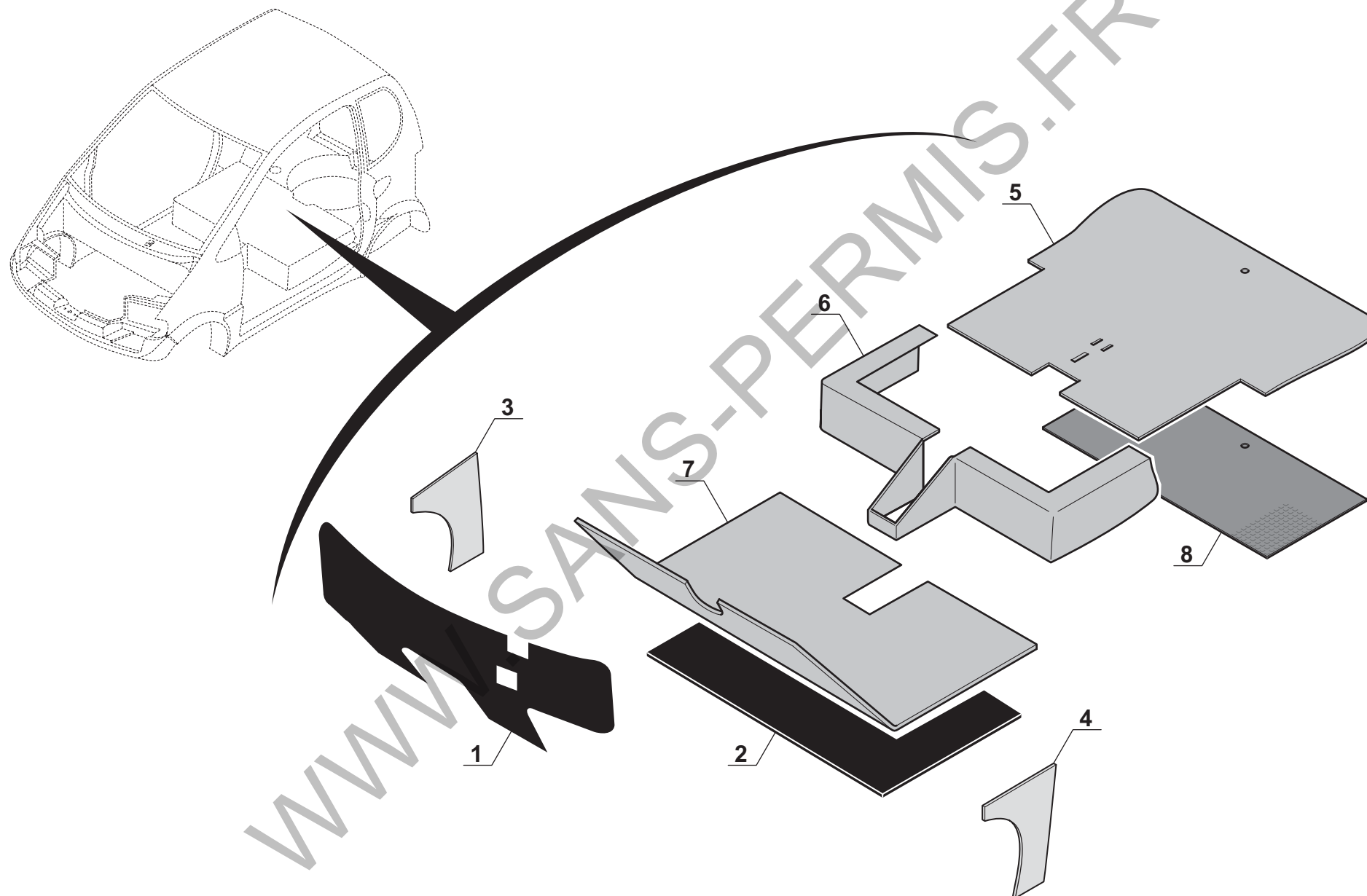

Rep.	Référence	Désignation	Rep.	Référence	Désignation
1	DVIS03	Insonorisant tableau de bord - habitacle			
2	DVIS04	Insonorisant plancher			
3	DVIS05	Habillage intérieur aile droite			
4	DVIS06	Habillage intérieur aile gauche			
5	DVIS07	Moquette plancher arrière			
6	DVIS08	Moquette sous sièges			
7	DVIS09	Moquette avant			
8	DVIS10	Renfort sur roue de secours			

 BELLIER	500		ISOLATION	Divane
--	------------	--	------------------	---------------

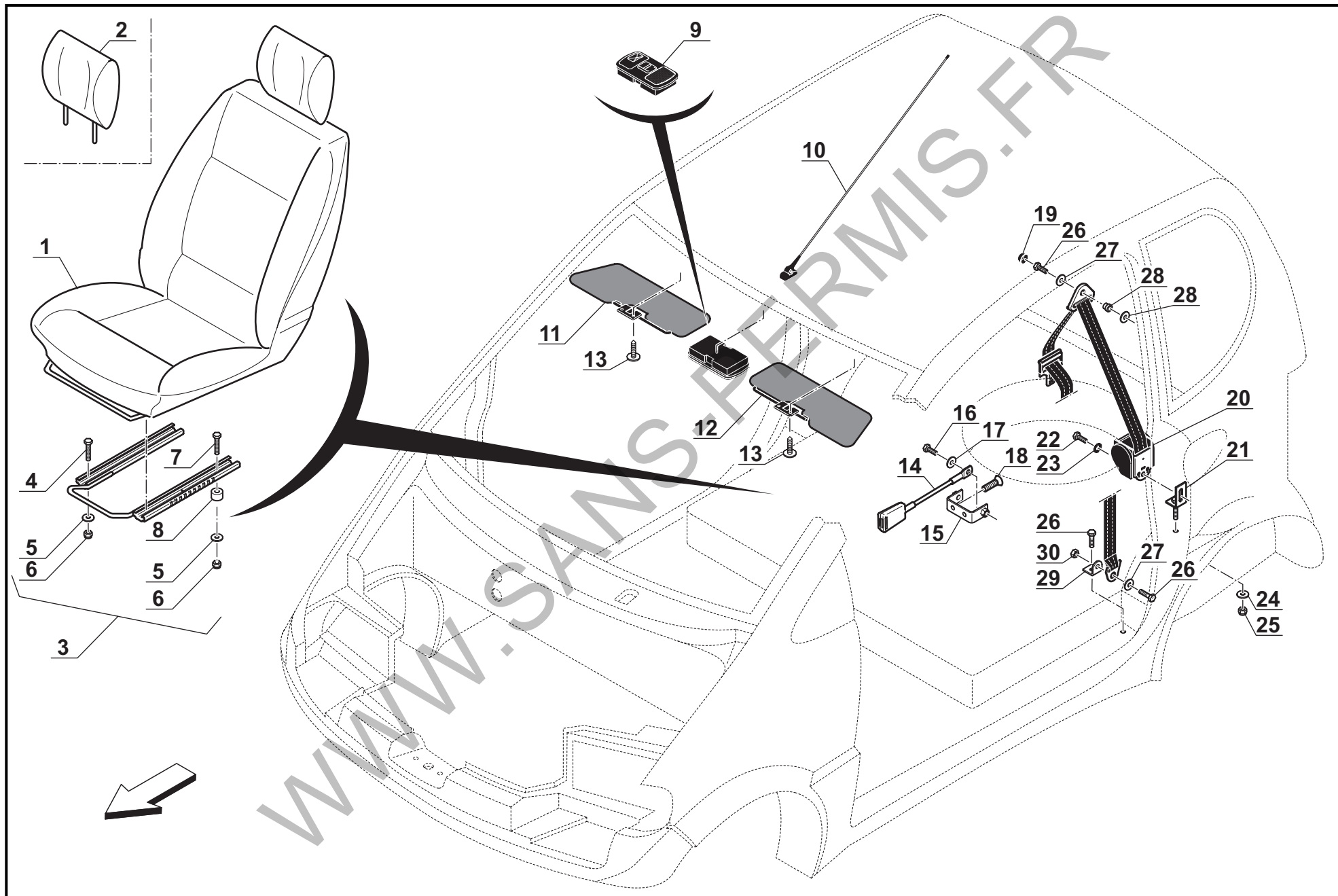
**BELLIER****510****SIÈGES ET ACCESSOIRES****Divane**

Rep.	Référence	Désignation	Rep.	Référence	Désignation
1	DVHA28	Siège avec glissières droit ou gauche			
2	DVHA29	Appui-tête			
3		Ensemble glissières pour 1 siège			
4		2 Vis			
5		4 Rondelles			
6		4 Erous freins			
7		2 Vis			
8		Entretoise			
9	DVPE04	Plafonnier			
10	DVPE05	Antenne			
11	DVHA45	Pare-soleil passager droit			
12	DVHA46	Pare-soleil conducteur gauche			
13		Rivet			
14	DVHA48	Verrou ceinture inférieure droit ou gauche			
15		Fixation verrou ceinture			
16		2 Vis			
17		2 Rondelles			
18		2 Vis			
19		Cache-tête de vis			
20	DVHA51	Enrouleur ceinture de sécurité droit ou gauche			
21	DVHA52	Equerre fixation enrouleur			
22		1 Vis			
23		1 Rondelle			
24		1 Rondelle			
25		1 Erou frein			
26		1 Vis			
27		1 Rondelle			
28		1 Entretoise			
29		Equerre fixation basse ceinture			
30		1 Erou			



BELLIER

520

CHAUFFAGE

Divane

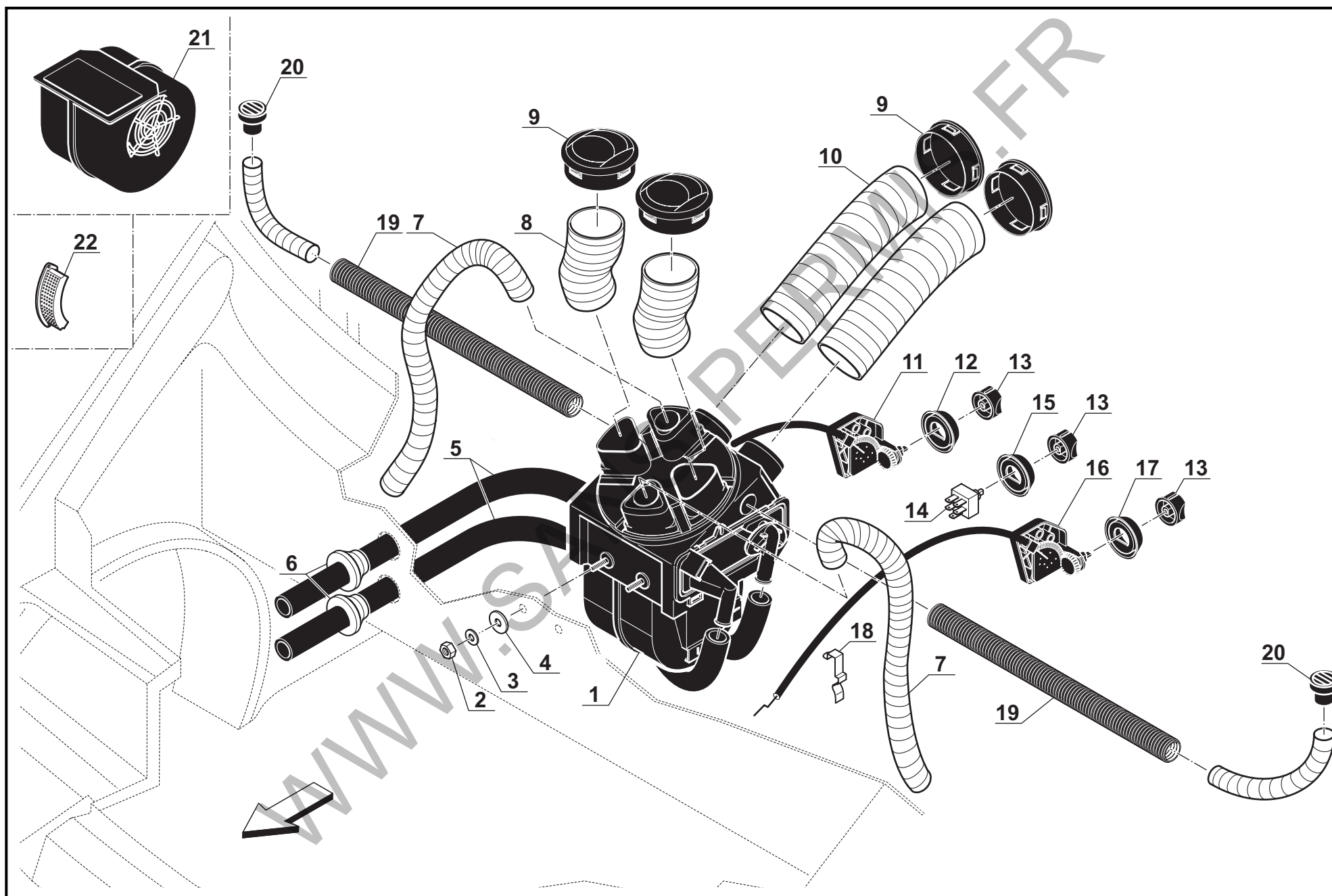

Rep.	Référence	Désignation	Rep.	Référence	Désignation
1	DVPB27	Bloc de chauffage			
2		2 Ecrous			
3		2 Rondelles freins			
4		2 Rondelles larges			
5	DVPB30Y	Jeu de durites moteur YANMAR			
	DVPB30L	Jeu de durites moteur LOMBARDINI			
6	DVPB46	Presse-étoupe			
7	DVPB31	Gaine de chauffage alu			
8	DVPB32	Gaine de dégivrage			
9	DVHA62	Bouche de chauffage			
10	DVHA61	Gaine de chauffage façade			
11	DVPB04	Commande rotative diffuseur haut / bas			
12	DVPB34	Coupelle diffuseur haut / bas			
13	DVPB35	Bouton de commande			
14	DVPB36	Interrupteur 3 vitesses			
15	DVPB38	Coupelle d'interrupteur ventilation			
16	DVPB39	Commande rotative chaud / froid			
17	DVPB40	Coupelle chaud / froid			
18	DVPB41	Agrafe			
19	DVPB42	Gaine de dégivrage latéral			
20	DVPB43	Buse latérale			
21	DVPB28	Turbine			
22	DVPB29	Résistance			
23	DVPB44	Robinet chauffage			

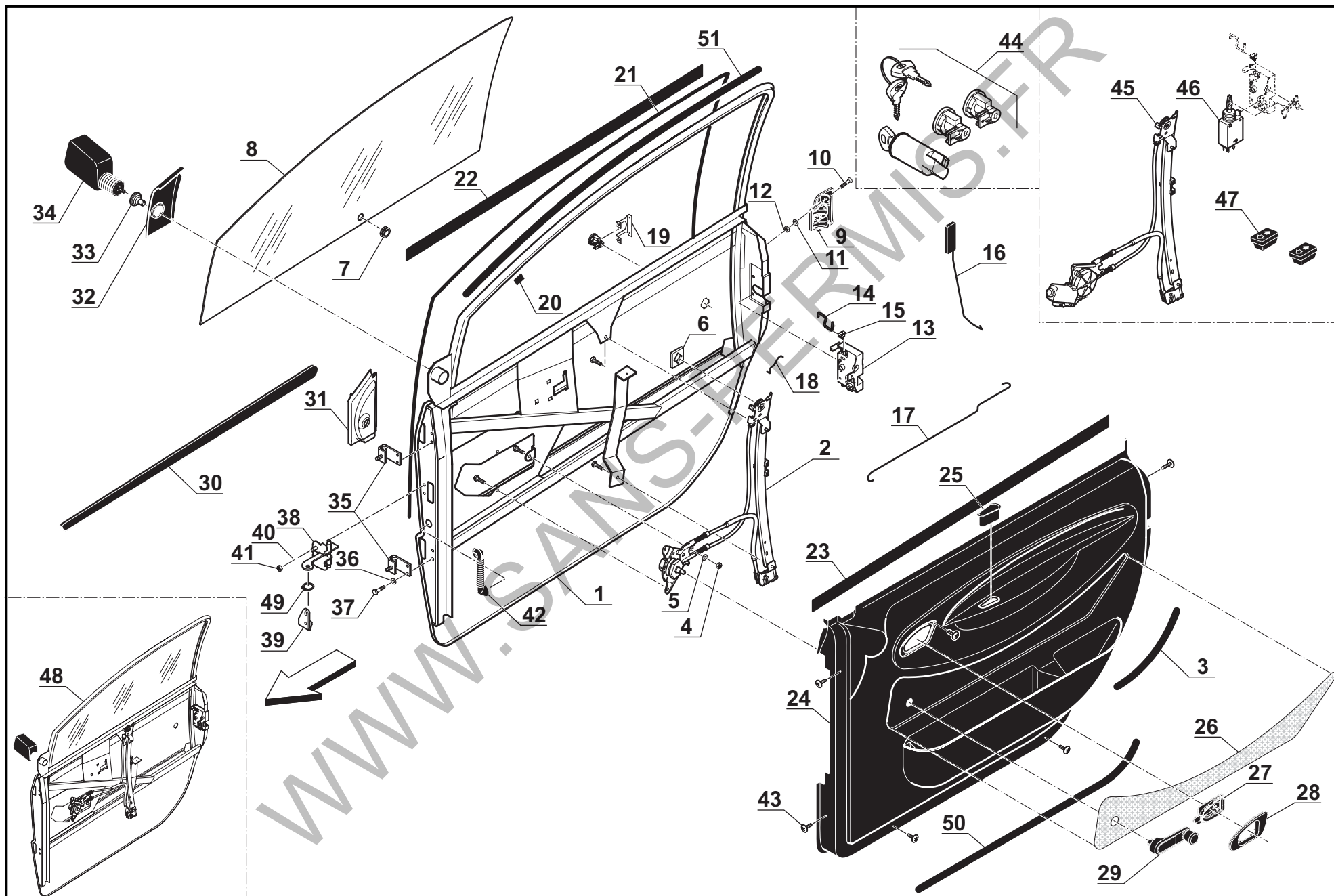
**BELLIER****530****PORTE PASSAGER (droite)****Divane**

Rep.	Référence	Désignation	Rep.	Référence	Désignation
1	DVCA39	Porte nue droite à peindre	43		Vis
2	DVPO12	Mécanisme lève vitre manuel	44	DVPO03	Collection de barillet
3	DVJO16	Joint de panneau arrière	45	DVPO18	Mécanisme lève vitre électrique
4		Rondelle	46	DVPO56	Moteur condamnation droit ou gauche
5		Ecrou	47	DVPO57	Interrupteur lève vitre droit ou gauche
6	DVPO01	Clips de fixation vitre	48	DVCA43	Porte droite pré-assemblée peinte (préciser coloris)
7	DVPO02	Silent bloc de vitre	49	DVPO58	Clips de maintien tirant
8	DVGL07	Glace de porte droite	50	DVJO09	Joint de bas de porte
9	DVPO20	Poignée de porte extérieure droite	51	DVJO18	Joint d'encadrement supérieur
10		Vis			
11		Rondelle			
12		Ecrou			
13	DVPO17	Mécanisme serrure de porte droite			
14	DVPO26	Tringle ouverture extérieure			
15	DVPO28	Agrafe			
16	DVPO29	Tringle condamnation porte droite			
17	DVPO30	Tringle ouverture porte intérieure			
18	DVPO33	Tringle de barillet			
19	DVPO09	Fourchette de barillet			
20	DVPO11	Guide de vitre			
21	DVJO03	Joint de coulisse de vitre			
22	DVJO01	Lecheur de vitre extérieur			
23	DVJO05	Lecheur de vitre intérieur			
24	DVPO23	Panneau de porte intérieure (préciser coloris)			
25	DVPO35	Poignée de fermeture			
26	DVPO37	Habillage intérieur de panneau (préciser coloris)			
27	DVPO39	Commande d'ouverture intérieure			
28	DVPO41	Enjoliveur de commande (préciser coloris)			
29	DVPO43	Manivelle de vitre			
30	DVPO44	Bande protection porte droite			
31	DVPO46	Enjoliveur intérieur de rétroviseur			
32	DVPO48	Enjoliveur extérieur de rétroviseur			
33	DVPO52	Capuchon			
34	DVPO32	Rétroviseur extérieur droit			
35	DVPO04	Charnière de porte droite			
36		Rondelle			
37		Vis			
38	DVPO50	Tirant de porte droite			
39	DVPO53	Chape de tirant de porte			
40		Rondelle			
41		Ecrou			
42	DVPO55	Soufflet passe fil			

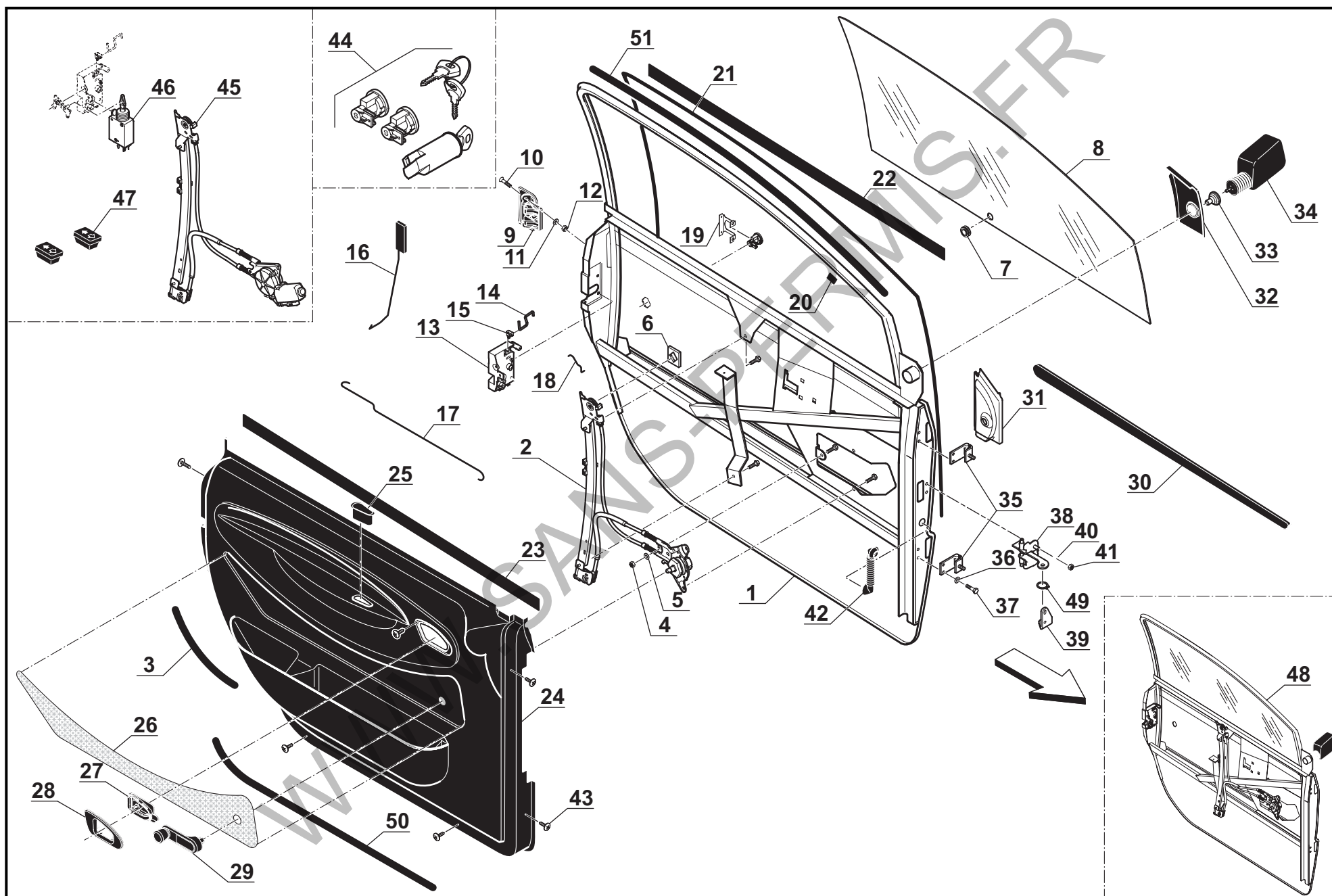
**BELLIER****540****PORTE CONDUCTEUR (gauche)****Divane**

Rep.	Référence	Désignation	Rep.	Référence	Désignation
1	DVCA40	Porte nue gauche à peindre	43		Vis
2	DVPO13	Mécanisme lève vitre manuel	44	DVPO03	Collection de barillet
3	DVJO16	Joint de panneau arrière	45	DVPO19	Mécanisme lève vitre électrique
4		Rondelle	46	DVPO56	Moteur condamnation droit ou gauche
5		Ecrou	47	DVPO57	Interrupteur lève vitre droit ou gauche
6	DVPO01	Clips de fixation vitre	48	DVCA44	Porte gauche pré-assemblée peinte (préciser coloris)
7	DVPO02	Silent bloc de vitre	49	DVPO58	Clips de maintien tirant
8	DVGL08	Glace de porte gauche	50	DVJO09	Joint de bas de porte
9	DVPO21	Poignée de porte extérieure gauche	51	DVJO18	Joint d'encadrement supérieur
10		Vis			
11		Rondelle			
12		Ecrou			
13	DVPO25	Mécanisme serrure de porte gauche			
14	DVPO27	Tringle ouverture extérieure			
15	DVPO28	Agrafe			
16		Tringle condamnation porte gauche			
17	DVPO31	Tringle ouverture porte intérieure			
18	DVPO34	Tringle de barillet			
19	DVPO09	Fourchette de barillet			
20	DVPO11	Guide de vitre			
21	DVJO03	Joint de coulisse de vitre			
22	DVJO02	Lecheur de vitre extérieur			
23	DVJO05	Lecheur de vitre intérieur			
24	DVPO22	Panneau de porte intérieur (préciser coloris)			
25	DVPO35	Poignée de fermeture			
26	DVPO38	Habillage intérieur de panneau (préciser coloris)			
27	DVPO40	Commande d'ouverture intérieure			
28	DVPO47	Enjoliveur de commande (préciser coloris)			
29	DVPO43	Manivelle de vitre			
30	DVPO45	Bande protection porte gauche			
31	DVPO47	Enjoliveur intérieur de rétroviseur			
32	DVPO49	Enjoliveur extérieur de rétroviseur			
33	DVPO52	Capuchon			
34	DVPO24	Rétroviseur extérieur gauche			
35	DVPO04	Charnière de porte gauche			
36		Rondelle			
37		Vis			
38	DVPO50	Tirant de porte gauche			
39	DVPO54	Chape de tirant de porte			
40		Rondelle			
41		Ecrou			
42	DVPO55	Soufflet passe fil			

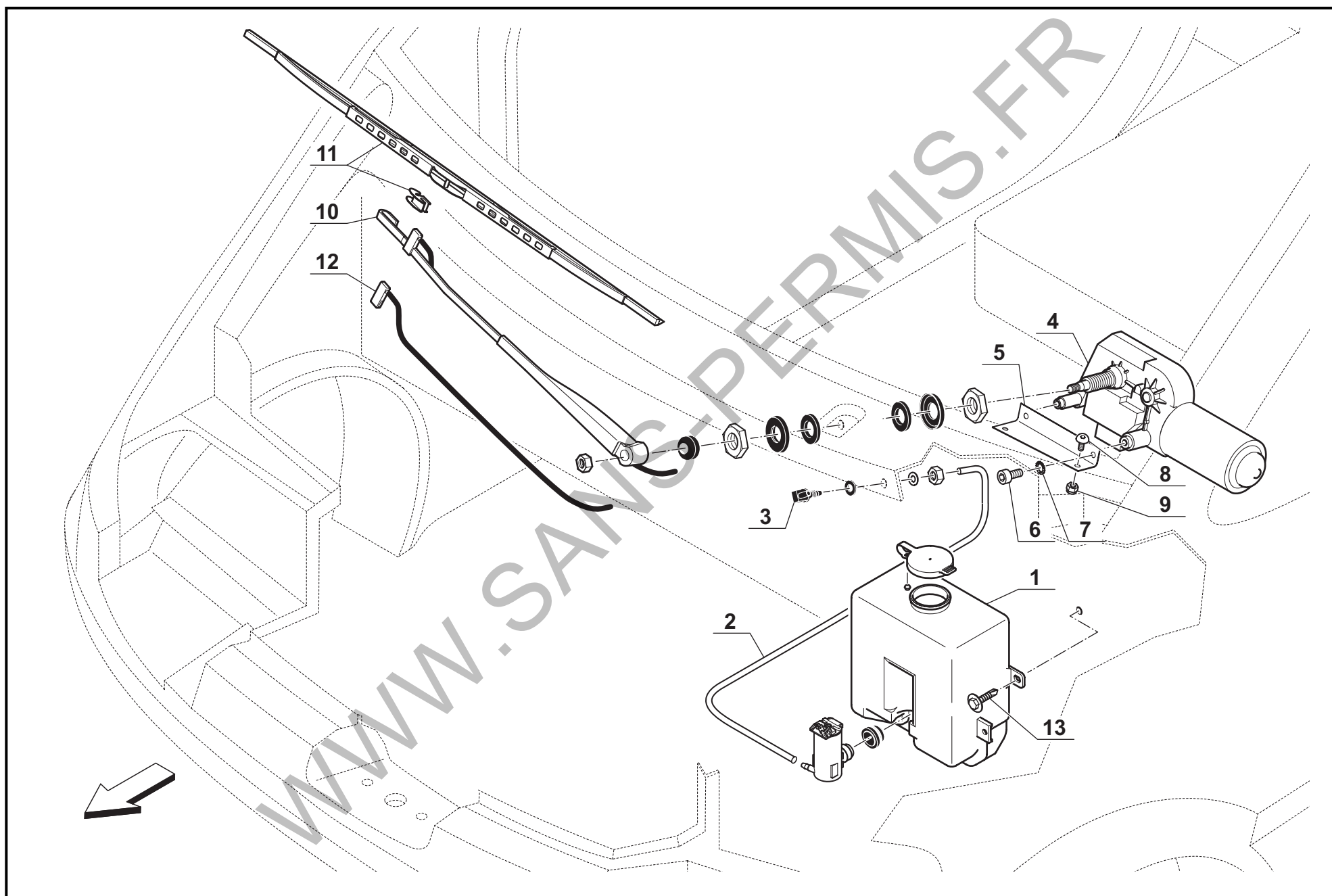

Rep.	Référence	Désignation	Rep.	Référence	Désignation
1	DVHA65	Réservoir liquide lave-glace			
2	DVHA66	Tube plastique			
3	DVHA67	Raccord durite			
4	DVPE34	Moteur essuie-glace			
5	DVPE37	Patte fixation moteur essuie-glace			
6		2 Vis			
7		2 Rondelles freins			
8	DVPE38	2 Vis			
9		2 Ecrous freins			
10	DVGL14	Bras essuie-glace			
11	DVGL15	Balai essuie-glace			
12	DVGL17	Kit tuyau avec gicleur			
13		2 Vis			

 BELLIER	550		ESSUIE-GLACE	Divane
--	------------	--	---------------------	---------------

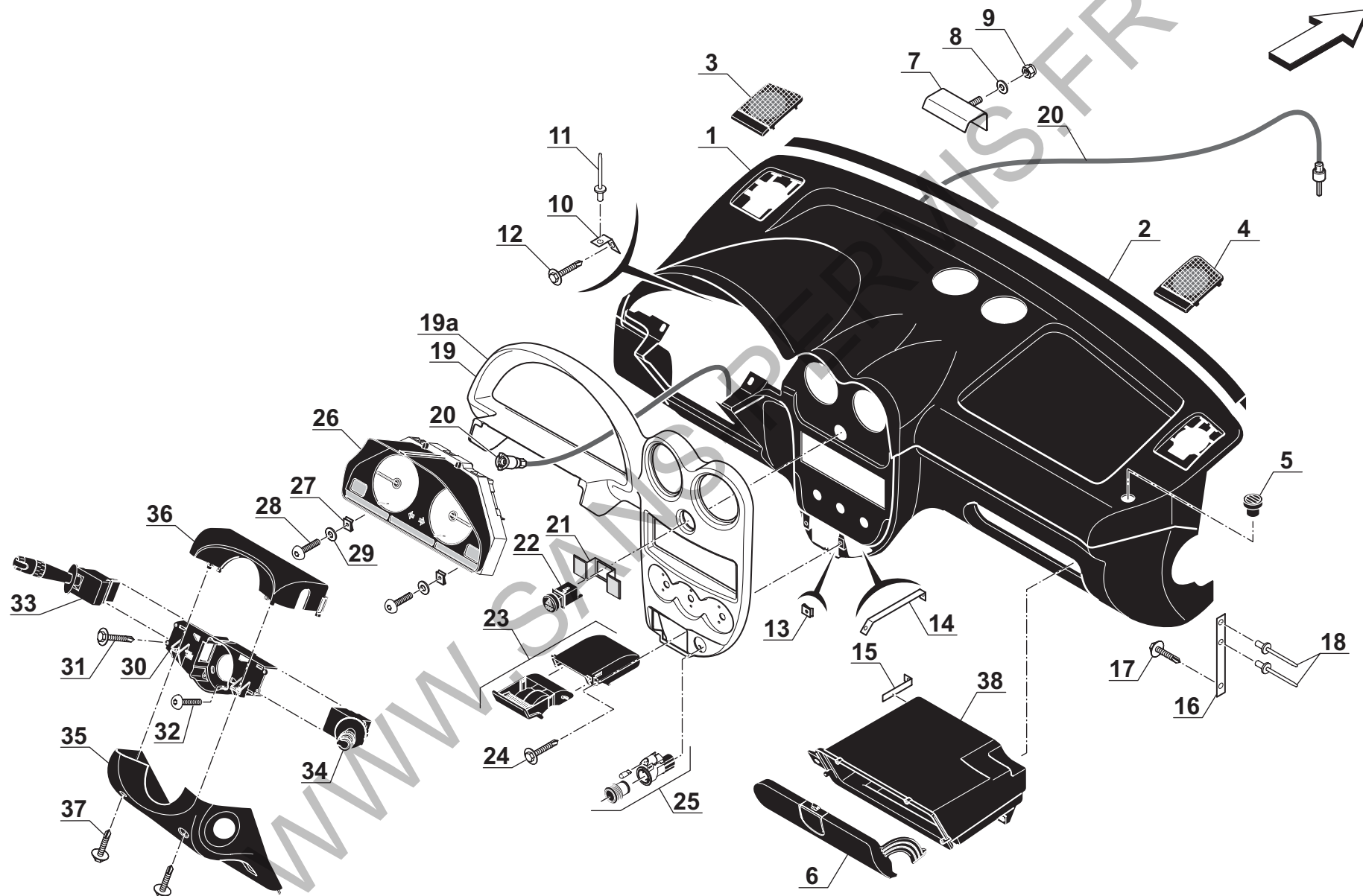
**BELLIER****560****TABLEAU DE BORD****Divane**

Rep.	Référence	Désignation	Rep.	Référence	Désignation
1	DVPB01	Tableau de bord (préciser coloris)			
2	DVJO17	Joint			
3	DVPB02	Cache haut-parleur gauche			
4	DVPB03	Cache haut-parleur droit			
5	DVPB43	Buse latérale			
6	DVPB05	Porte de boîte à gants			
7	DVPB07	Patte fixation tableau de bord supérieure droite ou gauche			
8		1 Rondelle			
9		1 Ecou frein			
10	DVPB08	Patte fixation combiné			
11		Rivet			
12		1 Vis			
13	DVPB09	Agrafe			
14	DVPB11	Patte fixation tableau de bord inférieure			
15	DVPB48	Patte fixation boîte à gants			
16	DVPB13	Patte fixation tableau de bord latérale droite ou gauche			
17		1 Vis			
18		Rivet			
19	DVPB37	Façade gris métallisé			
19a	DVPB49	Façade bois "Élégance"			
20	DVTR04	Flexible de compteur			
21	DVPB14	Support interrupteur			
22	DVPB10	Interrupteur "Feux de détresse"			
23	DVPB47	Cendrier			
24		2 Vis			
25	DVPB12	Allume-cigare complet			
26	DVPB06	Combiné			
27	DVPB15	Agrafe			
28	DVPB20	2 Vis			
29	DVPB19	2 Rondelles			
30		Platine de commutateur			
31		4 Vis			
32		3 Vis			
33	DVPB17	Commutateur phare			
34	DVPB18	Commutateur essuie-glace			
35	DVPB16	Demi-coquille inférieure			
36	DVPB21	Demi-coquille supérieure			
37		2 Vis			
38	DVPB45	Boîte à gants			



BELLIER

560

TABLEAU DE BORD

Divane

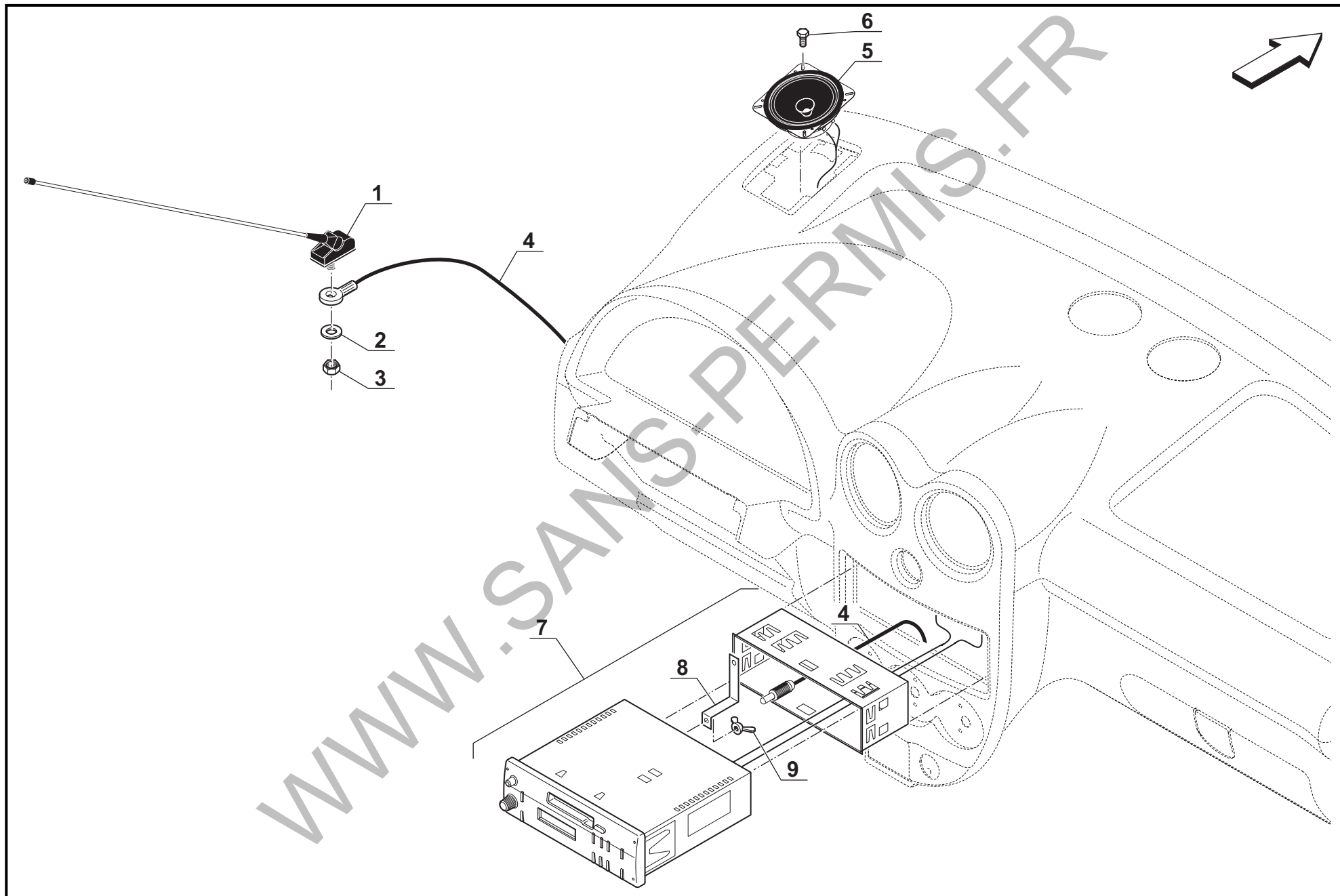

Rep.	Référence	Désignation	Rep.	Référence	Désignation
1	DVPE05	Antenne			
2		1 Rondelle			
3		1 Ecou			
4	DVPE06	Câble antenne			
5	DVPE48	Haut-parleur droit ou gauche			
6		2 Vis			
7	DVPE07	Autoradio			
8	DVPE08	Patte fixation autoradio			
9	DVPE09	1 Ecou à ailettes			

 BELLIER	570		AUTORADIO	Divane
--	------------	--	------------------	--------

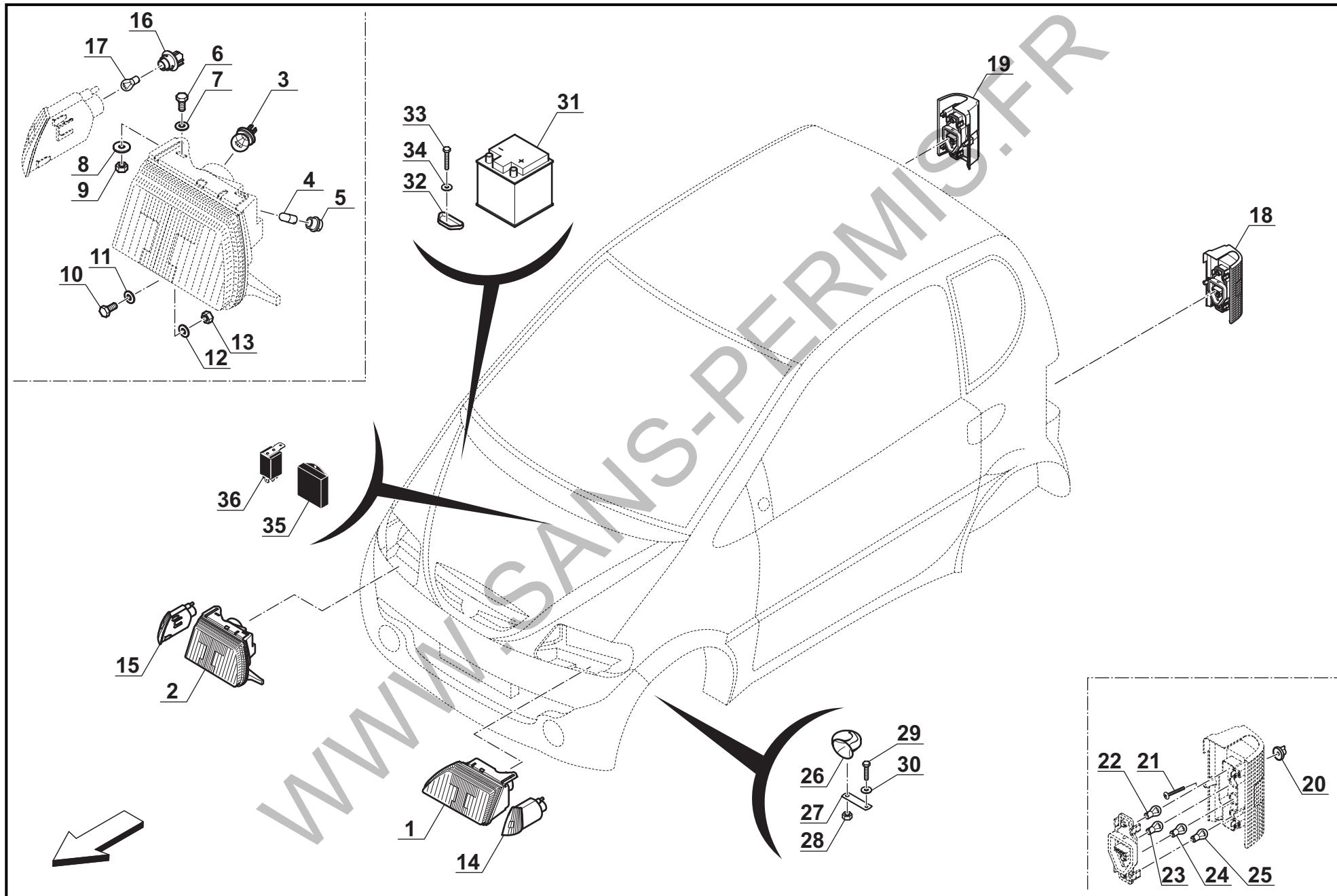
**BELLIER****580****FEUX - ACCESSOIRES ÉLECTRIQUES****Divane**

Rep.	Référence	Désignation	Rep.	Référence	Désignation
1	DVPE40	Phare avant gauche			
2	DVPE39	Phare avant droit			
3	DVPE17	Ampoule H4 55-60W			
4	DVPE18	Ampoule veilleuse 5W			
5		Douille ampoule veilleuse			
6		Vis			
7		Rondelle frein			
8		Rondelle			
9		Ecrou			
10		Vis			
11		Rondelle			
12		Rondelle frein			
13		Ecrou			
14	DVPE11	Bloc clignotant avant gauche			
15	DVPE10	Bloc clignotant avant droit			
16		Douille ampoule clignotant			
17	DVPE12	Ampoule clignotant 21W ambrée			
18	DVPE31	Feu arrière gauche complet			
19	DVPE13	Feu arrière droit complet			
20	DVPE24	Ecrou plastique			
21		Vis			
22	DVPE21	Ampoule veilleuse/stop 5/21W			
23	DVPE15	Ampoule anti-brouillard 21W			
24	DVPE12	Ampoule clignotant 21W ambrée			
25	DVPE15	Ampoule feu de recul 21W			
26	DVPE22	Klaxon			
27	DVPE23	Patte fixation klaxon			
28		Ecrou			
29		Vis			
30		Rondelle			
31	DVPE02	Batterie 12V			
32	DVPE24	Patte fixation batterie			
33		Vis			
34		Rondelle			
35	DVPE30	Boîtier électronique pour moteur YANMAR			
36	DVMB28	Relais de préchauffage pour moteur LOMBARDINI			



BELLIER

580

FEUX - ACCESSOIRES ÉLECTRIQUES

Divane

**BELLIER****590****RELAIS - FUSIBLES**

Divane

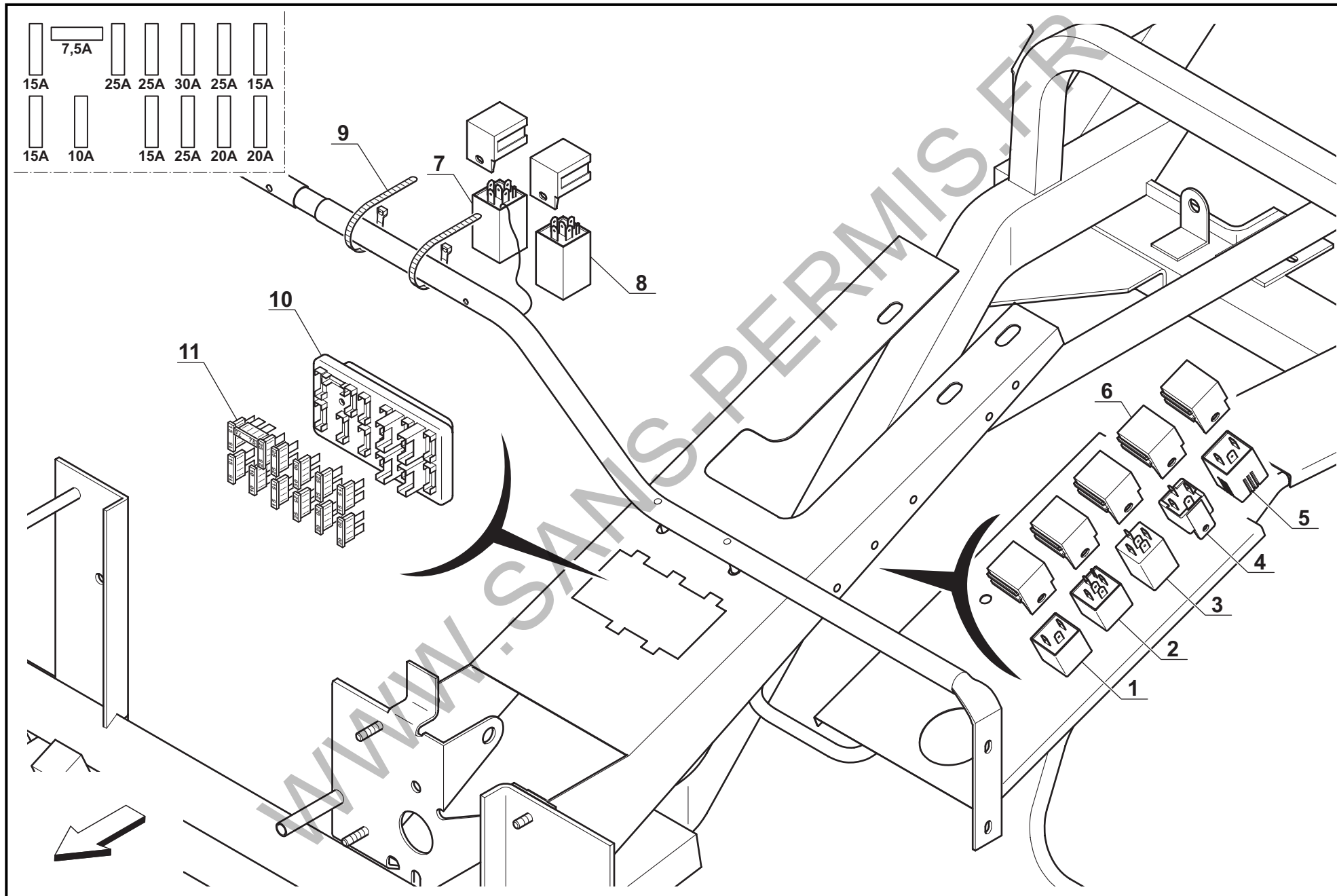

Rep.	Référence	Désignation	Rep.	Référence	Désignation
1	DVPE26	Centrale clignotant			
2	DVPE27	Relais intermitance essuie-glace			
3	DVPE28	Temporisation dégivrage arrière			
4	DVPE29	Relais anti-brouillard avant			
5	DVPE33	Buzzer oubli feux			
6	DVPE41	Socle relais			
7	DVPE42	Relais fermeture centralisée			
8	DVPE43	Temporisation plafonnier			
9		Collier			
10	DVPE44	Porte-fusibles			
11	DVPE46	Lot de 5 fusibles (préciser ampérage)			

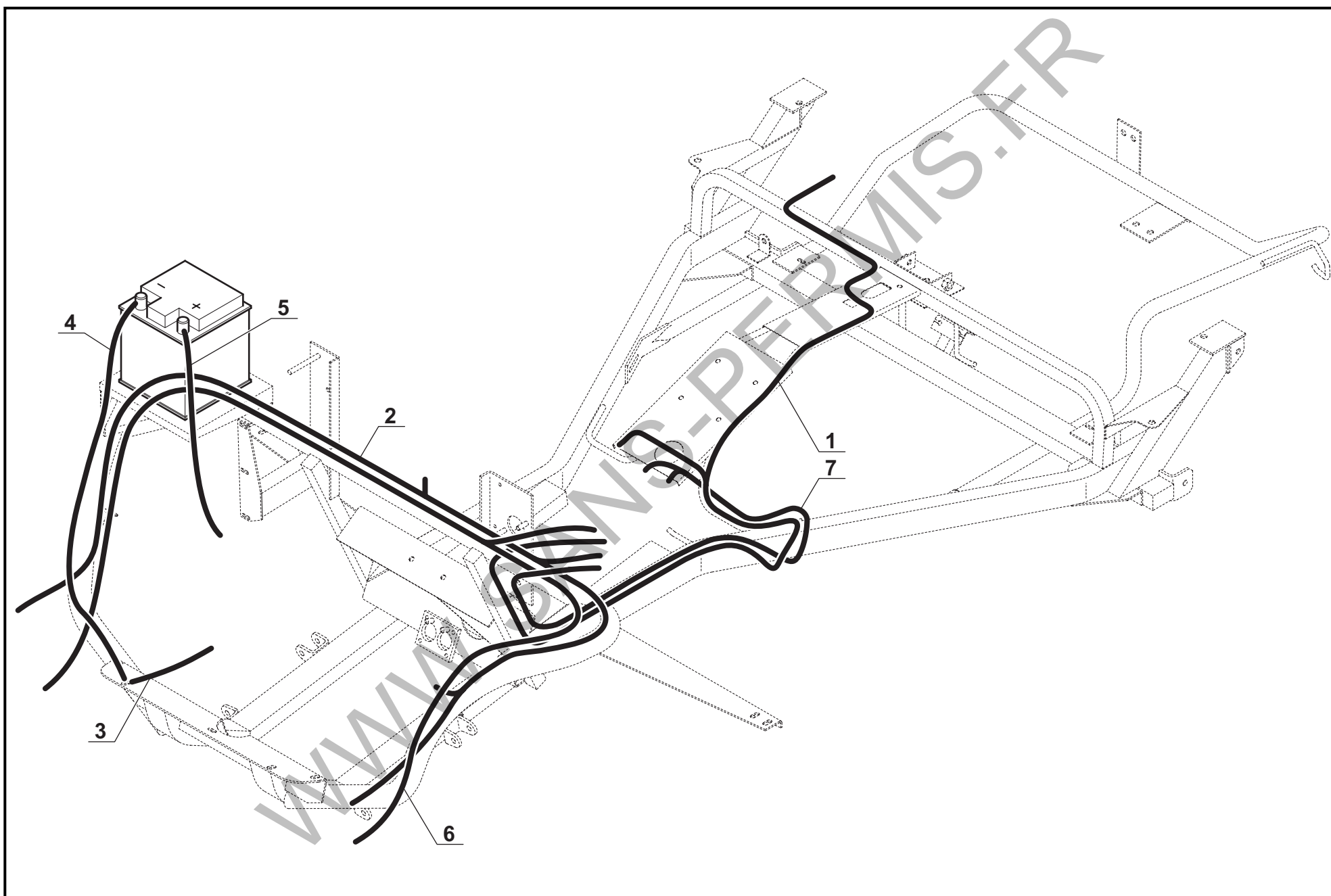

Rep.	Référence	Désignation	Rep.	Référence	Désignation
1	DVPE47	Faisceau électrique châssis			
2	DVPE48Y	Faisceau électrique moteur YANMAR			
	DVPE48L	Faisceau électrique moteur LOMBARDINI			
3	DVPE50	Tresse de masse			
4	DVPE49	Câble batterie -			
5	DVPE51	Câble batterie +			
6	DVPE52	Faisceau électrique anti-brouillard avant			
7	DVPE53	Faisceau électrique vitres électriques			

 BELLIER	600		FAISCEAUX ÉLECTRIQUES CHÂSSIS	Divane
--	------------	--	--------------------------------------	--------

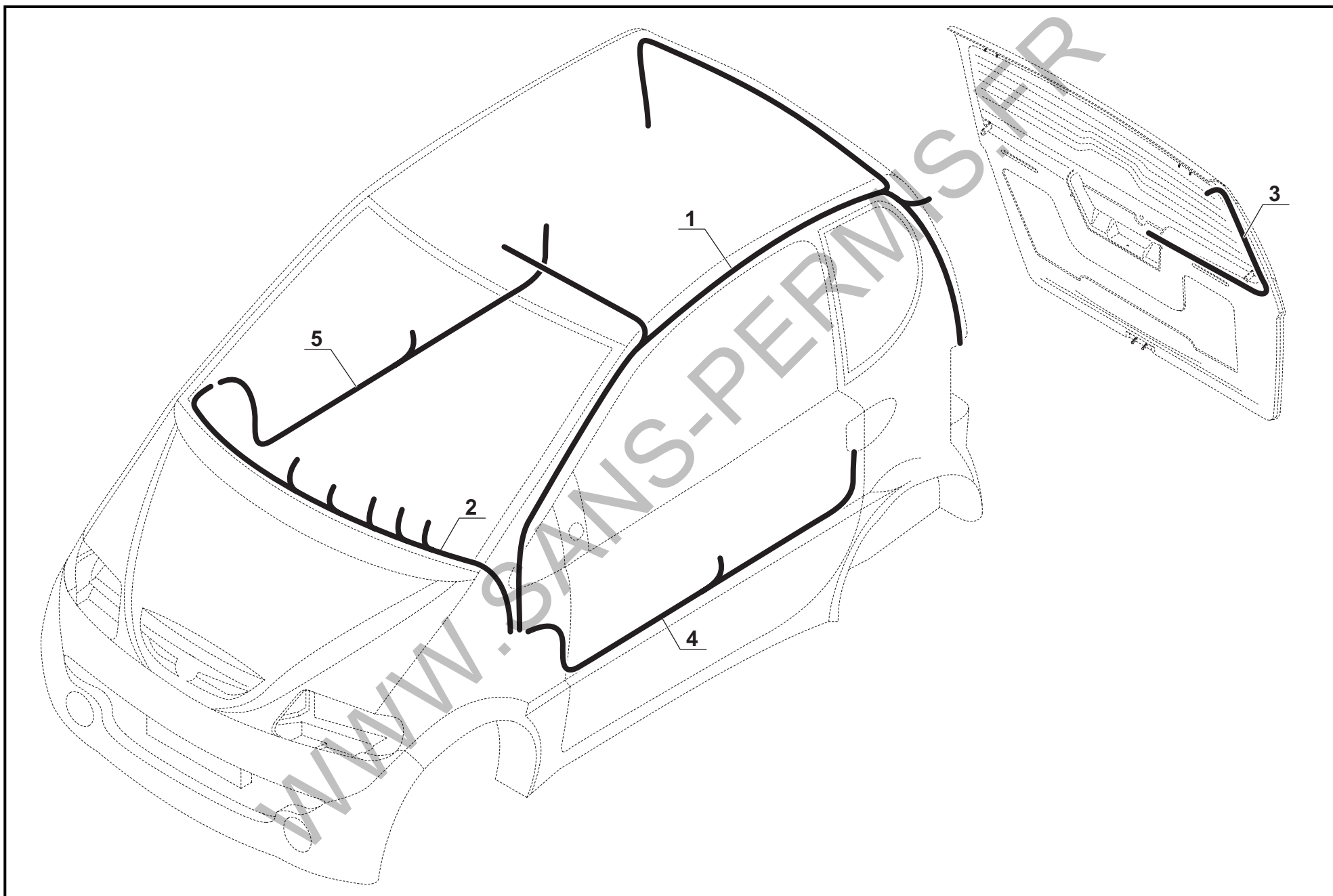

Rep.	Référence	Désignation	Rep.	Référence	Désignation
1	DVPE54	Faisceau électrique carrosserie			
2	DVPE55	Faisceau électrique tableau de bord			
3	DVPE56	Faisceau électrique hayon			
4	DVPE57	Faisceau électrique porte conducteur (gauche)			
5	DVPE58	Faisceau électrique porte passager (droite)			

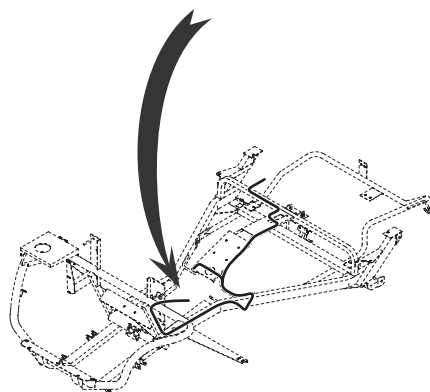
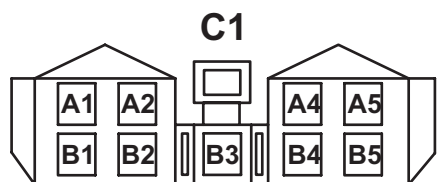

C2

1

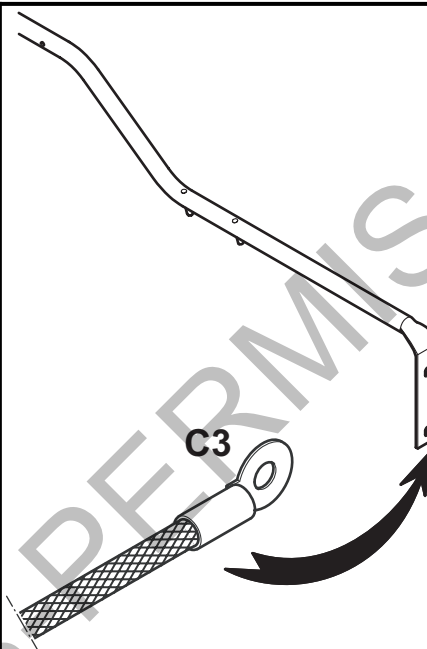
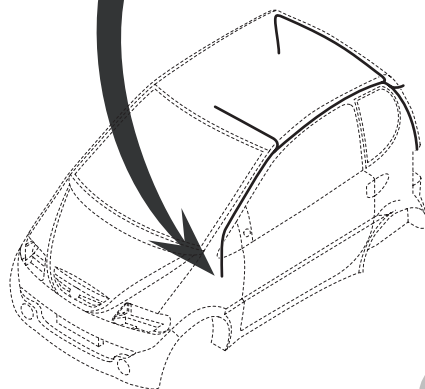

C4

1

2

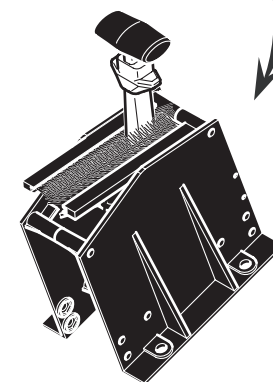

C5

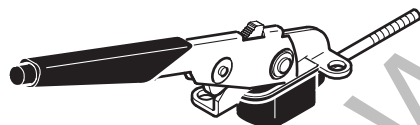
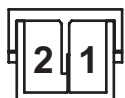

C6

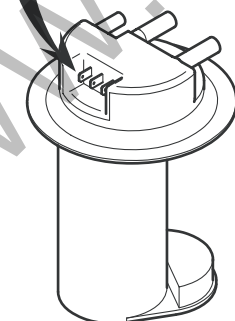
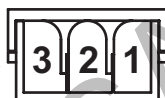

CONNECTEUR	DESIGNATION	EMPLACEMENT SUR CONNECTEUR	COULEUR FIL	DESIGNATION FIL
C1	Liaison faisceau tableau de bord	A1	jaune / blanc	témoin mini jauge
		A2	jaune / marron	jauge
		A4	noir / rouge	vitre électrique porte droite
		A5	rouge / vert	vitre électrique porte gauche
		B1	blanc / bleu	frein à main
		B2	rouge	“+” apc feux de recul
		B3	blanc / marron	“+” apc vitres électriques
		B4	rouge / gris	vitre électrique porte droite
	B5	gris / jaune	vitre électrique porte gauche	
C2	Liaison faisceau carrosserie	1	rose	feux de recul
C3	Masse générale	1	noir	masse
C4	Contacteur feux de recul	1	rouge	“+” apc
		2	rose	feux de recul
C5	Frein à main	1	noir	masse
		2	blanc / bleu	frein à main
C6	Jauge carburant	1	noir	masse
		2	jaune / marron	jauge
		3	jaune / blanc	témoin mini



BELLIER

620

CONNECTEURS FAISCEAU CHÂSSIS

Divane

**BELLIER****630****CONNECTEURS FAISCEAU MOTEUR YANMAR**

Divane

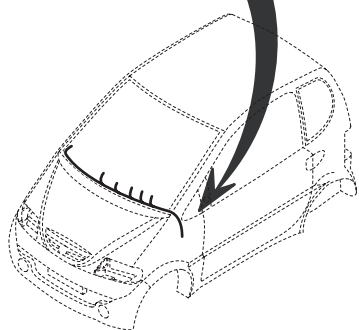
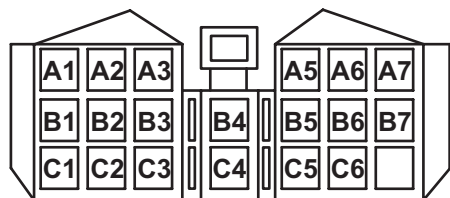
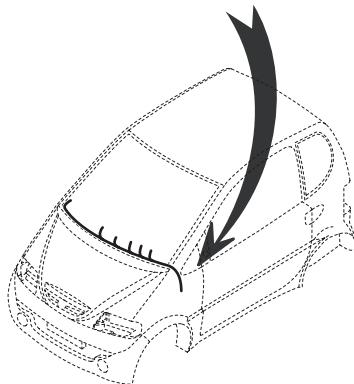
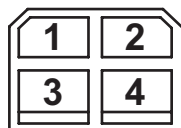
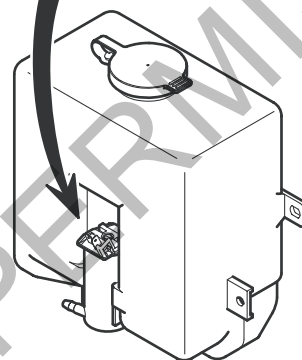
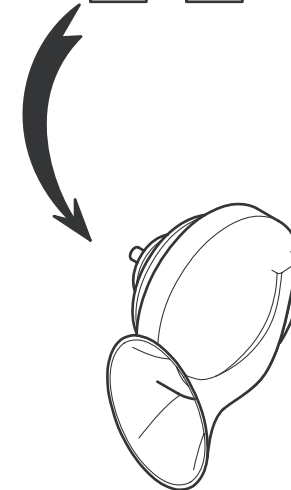
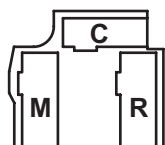
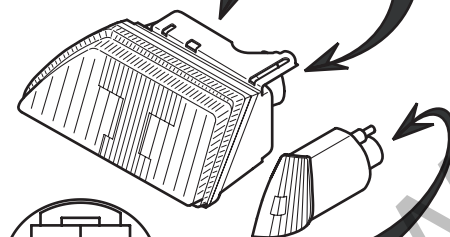
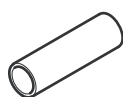
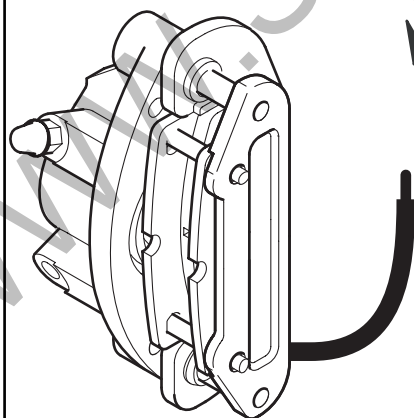
C1**C2****C3****C4****C5****C6****C7****C8****C24**

CONNECTEUR	DESIGNATION	EMPLACEMENT SUR CONNECTEUR	COULEUR FIL	DESIGNATION FIL
C1	Liaison faisceau tableau de bord	A1	gris	feux de route
		A2	rouge	"+" apc anti-brouillard
		A3	rouge / vert	klaxon
		A5	jaune / bleu	voyant température d'eau
		A6	marron / blanc	voyant pression d'huile
		A7	blanc / bleu	voyant niveau liquide de frein
		B1	jaune / vert	feux de croisement
		B2	violet	démarrreur
		B3	violet / jaune	voyant de charge
		B4	blanc / marron	arrêt automatique essuie-glace avant
		B5	blanc / rouge	petite vitesse essuie-glace avant
		B6	blanc / jaune	grande vitesse essuie-glace avant
		B7	rouge	"+" apc arrêt auto. essuie-glace avant
		C1	gris / jaune	anti-brouillard avant
		C2	jaune	clignotant droit
		C3	vert	clignotant gauche
		C4	blanc / vert	voyant préchauffage
		C5	rose	lave-glace
		C6	blanc	feux de position
C2	Liaison faisceau tableau de bord	1	bleu	"+" batterie
		2	bleu	"+" permanent boîtier élec. moteur
		3	bleu	"+" batterie
		4	rouge	"+" apc moteur
C3	Pompe lave-glace	1	noir	masse
		2	rose	lave-glace
C4	Klaxon	1	rouge / vert	klaxon
		2	noir	masse
C5	Phare gauche	M	noir	masse
		R	gris	feux de route
		C	jaune / vert	feux de croisement
C6	Feux de position	1	noir	masse
		2	blanc	feux de position
C7	Clignotant gauche	1	noir	masse
		2	vert	clignotant
C8	Plaquette de frein		blanc / bleu	voyant d'usure
C24	Plaquette de frein		blanc / bleu	voyant d'usure

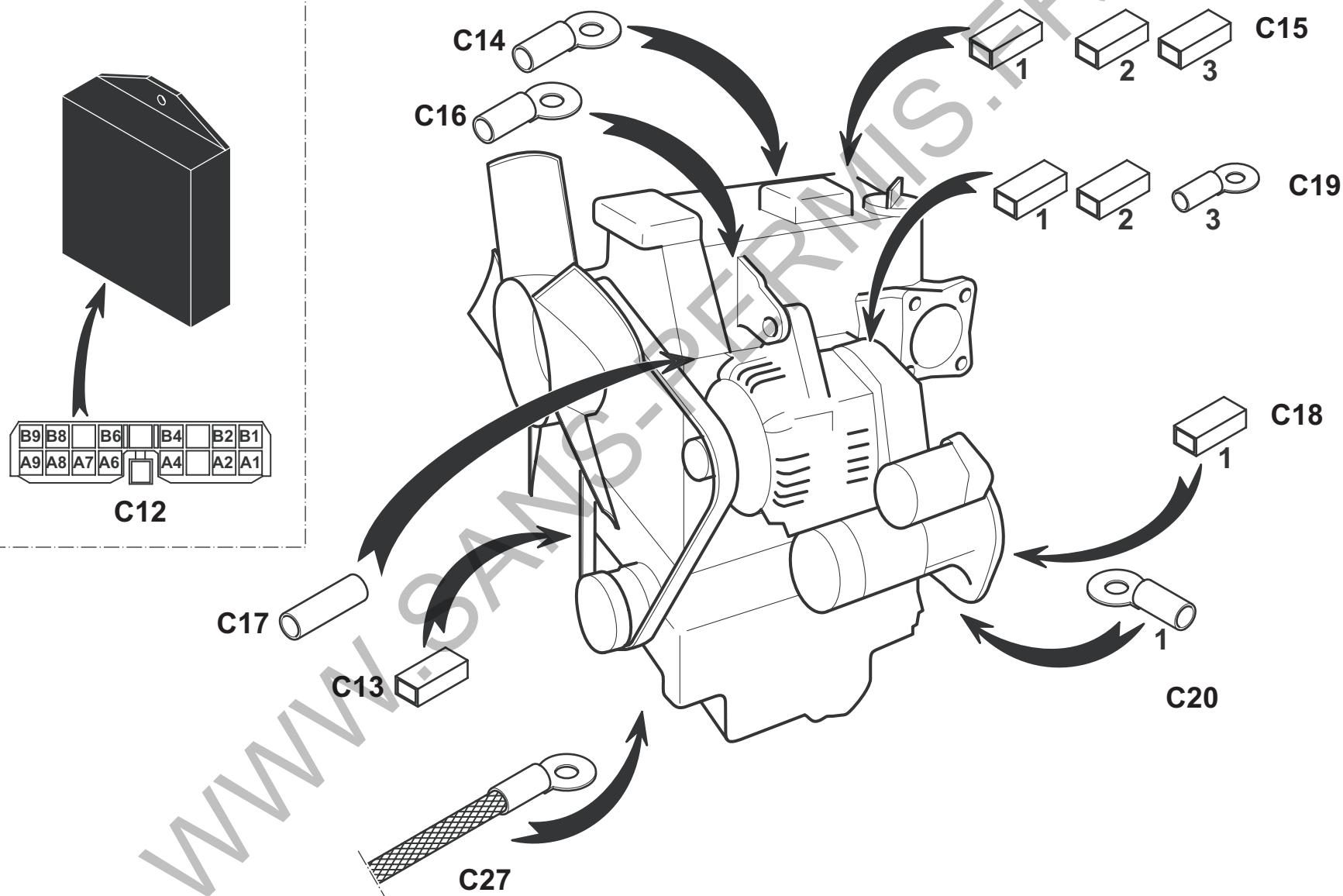

CONNECTEUR	DESIGNATION	EMPLACEMENT SUR CONNECTEUR	COULEUR FIL	DESIGNATION FIL
C12	Gestion moteur	A1	violet	démarreur
		A2	blanc / vert	voyant préchauffage
		A4	gris	bougies de préchauffage
		A6	blanc	commande électrovanne
		A7	bleu	"+" permanent
		A8	bleu	"+" permanent
		A9	jaune	protection démarreur
		B1	noir	masse
		B2	rouge	"+" apc
		B4	gris	bougies de préchauffage
		B6	blanc	commande électrovanne
		B8	violet / jaune	voyant charge
		B9	jaune	protection démarreur
C13	Pression huile		marron / blanc	voyant pression d'huile
C14	Bougie de préchauffage		gris	bougies de préchauffage
C15	Électrovanne arrêt moteur	1	blanc	commande électrovanne
		2	noir	masse
		3	rouge	"+" apc
C16	Phare gauche		noir	masse
C17	Température d'eau		jaune / bleu	voyant température d'eau
C18	Démarreur		jaune	protection démarreur
C19	Alternateur		violet / jaune	voyant de charge
			noir	"+" batterie
			rouge	"+" apc
C20	Batterie		bleu	"+" batterie
C27	Tresse de masse		cuivre	masse



BELLIER

640

CONNECTEURS FAISCEAU MOTEUR YANMAR

Divane

**BELLIER****650****CONNECTEURS FAISCEAU MOTEUR YANMAR**

Divane

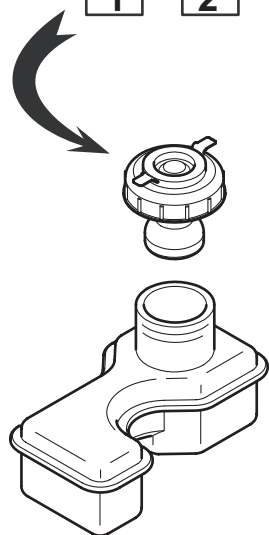
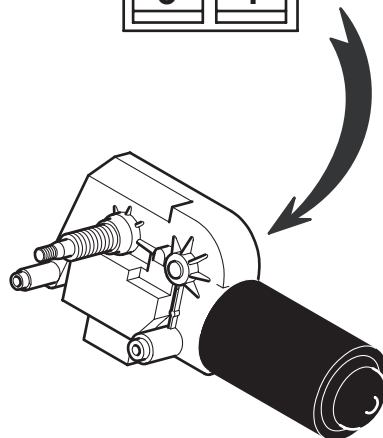
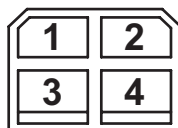
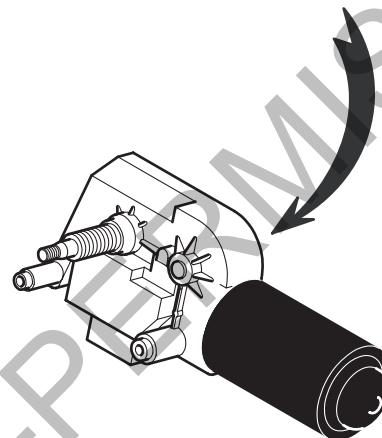
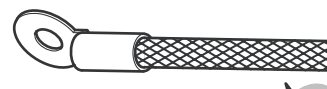
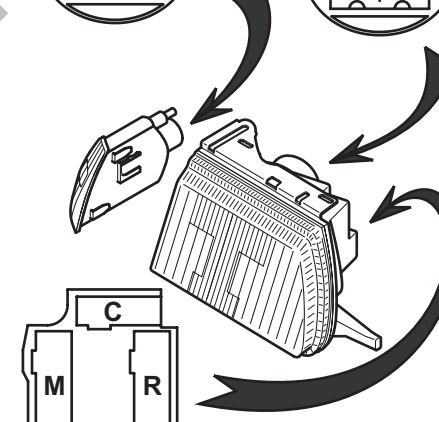
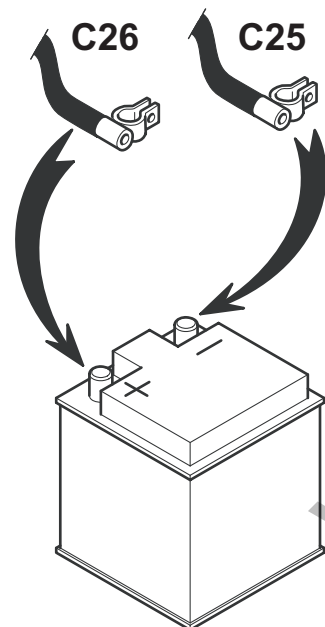
C9**1 2****C10****C11****C23****C22****C21****C26****C25**

CONNECTEUR	DESIGNATION	EMPLACEMENT SUR CONNECTEUR	COULEUR FIL	DESIGNATION FIL
C9	Niveau liquide de frein		blanc / bleu	voyant de niveau
			noir	masse
C10	Essuie-glace avant	1	blanc / jaune	grande vitesse
		2	blanc / marron	arrêt automatique
		3	blanc / rouge	petite vitesse
		4	rouge	"+" apc arrêt automatique
C11	Masse essuie-glace avant		noir	masse
C21	Phare droit	M	noir	masse
		R	gris	feux de route
		C	jaune / vert	feux de croisement
C22	Feu de position	1	noir	masse
		2	blanc	feux de position
C23	Clignotant droit	1	noir	masse
		2	jaune	clignotant
C25	Câble masse batterie		noir	masse
C26	Câble positif batterie		noir	"+" batterie

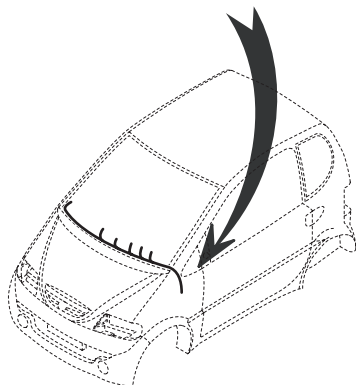
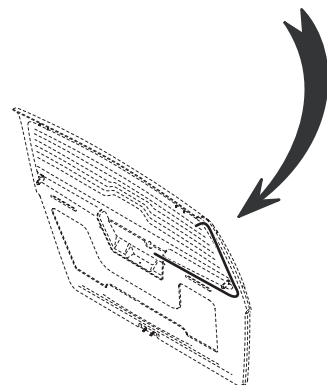
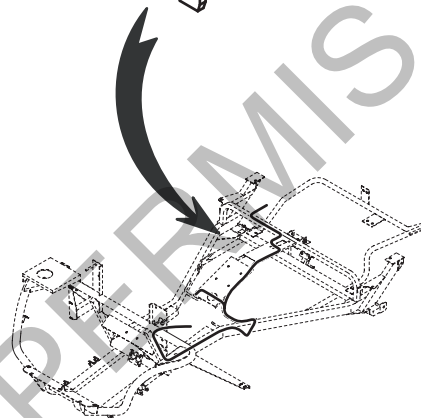
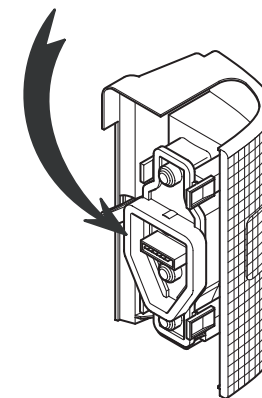
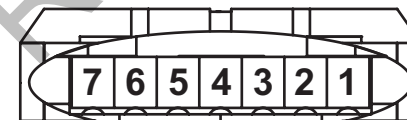
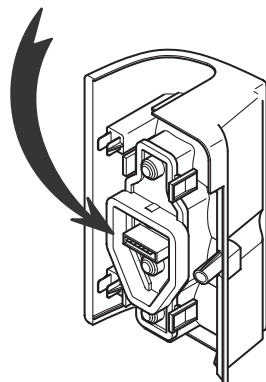
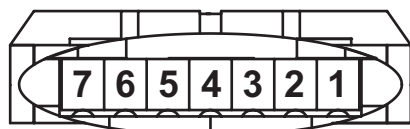
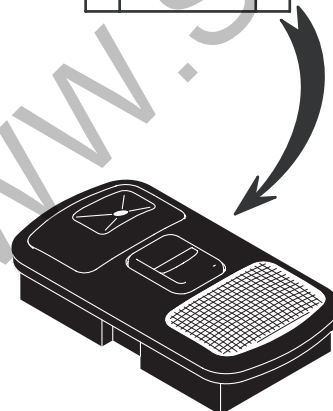
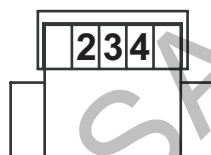
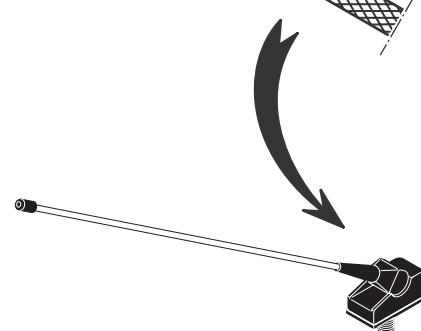
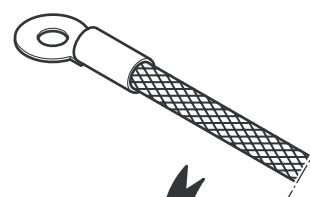
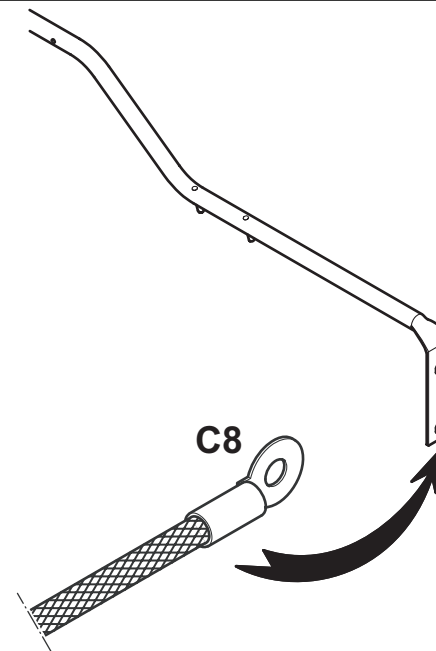
**BELLIER****660****CONNECTEURS FAISCEAU CARROSSERIE****Divane****C1****C2****C3****C4****C5****C6****C7****C8**

CONNECTEUR	DESIGNATION	EMPLACEMENT SUR CONNECTEUR	COULEUR FIL	DESIGNATION FIL
C1	Liaison faisceau tableau de bord	A1	blanc	feux de position
		A2	orange	antibrouillard
		A4	bleu	"+" permanent
		A5	marron	feux stop
		B1	noir / rouge	essuie-glace
		B2	vert	clignotant gauche
		B3	rouge	"+" apc
		B4	jaune	clignotant droit
		B5	violet / noir	dégivrage
C2	Liaison faisceau hayon	A1	blanc	feux de position
		A2	noir / rouge	essuie-glace
		A4	violet / noir	dégivrage
		B1	noir	masse
		B2	marron	feux stop
		B3	rouge	"+" apc
C3	Liaison faisceau châssis	1	rose	feux de recul
C4	Feu arrière gauche	1	orange	antibrouillard
		2	marron	feux stop
		3	blanc	feux de position
		4	rose	feux de recul
		5	noir	masse
		6	vert	clignotant
C5	Feu arrière droit	2	marron	feux stop
		3	blanc	feux de position
		4	rose	feux de recul
		5	noir	masse
		6	jaune	clignotant
C6	Plafonnier	2	noir	masse
		3	bleu	"+" permanent
		4	noir / jaune	feuillure
C7	Antenne	1	noir	masse
C8	Masse générale	1	noir	masse
C9	Interrupteur de feuillure	1	noir	masse
		2	noir / jaune	feuillure



BELLIER

660

CONNECTEURS FAISCEAU CARROSSERIE

Divane

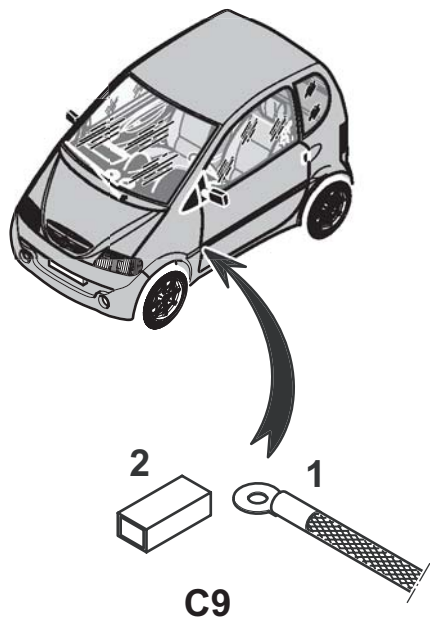

CONNECTEUR	DESIGNATION	EMPLACEMENT SUR CONNECTEUR	COULEUR FIL	DESIGNATION FIL
C9	Interrupteur de feuilure	1	noir	masse
		2	noir / jaune	feuilure

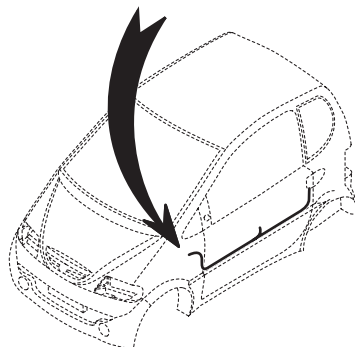
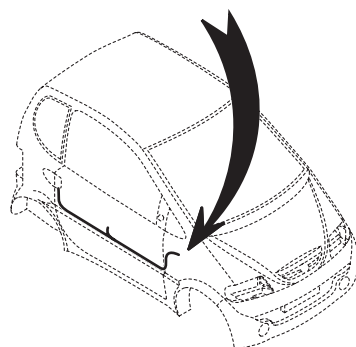
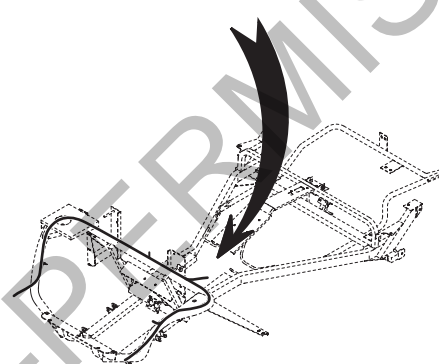
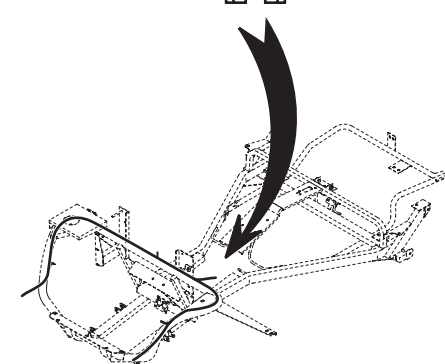
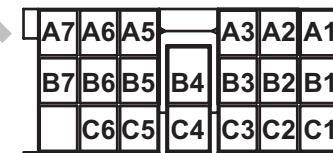
C1

C2

C3

C4

CONNECTEUR	DESIGNATION	EMPLACEMENT SUR CONNECTEUR	COULEUR FIL	DESIGNATION FIL
C1	Liaison faisceau porte gauche	A1	rouge / vert	montée
		A3	rouge / blanc	verrouillage
		B1	gris / jaune	descente
		B3	bleu / rouge	déverrouillage
C2	Liaison faisceau porte droite	A1	noir / rouge	montée
		A3	rouge / blanc	verrouillage
		B1	rouge / gris	descente
		B3	bleu / rouge	déverrouillage
C3	Liaison faisceau moteur	1	bleu	"+" batterie
		2	bleu	"+" permanent boîtier élect. moteur
		3	bleu	"+" batterie
		4	rouge	"+" apc moteur
C4	Liaison faisceau moteur	A1	gris	feux de route
		A2	rouge	"+" apc antibrouillard
		A3	rouge / vert	klaxon
		A5	jaune / bleu	voyant température d'eau
		A6	marron / blanc	voyant pression d'huile
		A7	blanc / bleu	voyant niveau liquide de frein
		B1	jaune / vert	feux de croisement
		B2	violet	démarrreur
		B3	violet / jaune	voyant de charge
		B4	blanc / marron	arrêt automatique essuie-glace avant
		B5	blanc / rouge	petite vitesse essuie-glace avant
		B6	blanc / jaune	grande vitesse essuie-glace avant
		B7	rouge	"+" apc arrêt auto. essui-glace avant
		C1	gris / jaune	anti-brouillard avant
		C2	jaune	clignotant
		C3	vert	clignotant gauche
		C4	blanc / vert	voyant préchauffage
		C5	rose	lave-glace
		C6	blanc	feux de position



BELLIER

680

CONNECTEURS FAISCEAU TABLEAU DE BORD

Divane

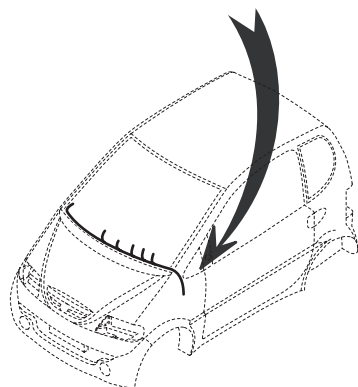
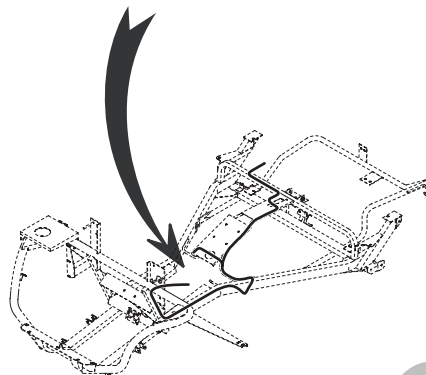
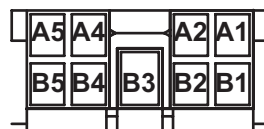
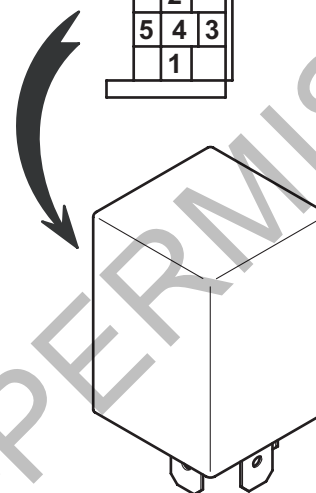
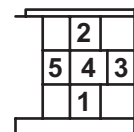
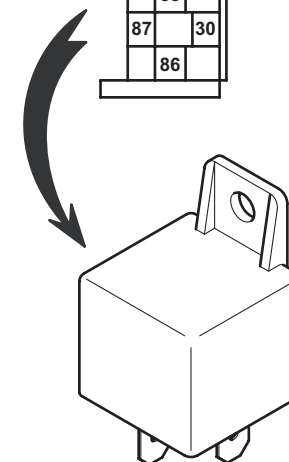
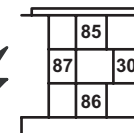
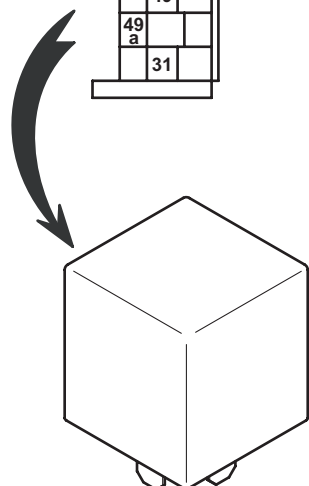
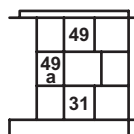
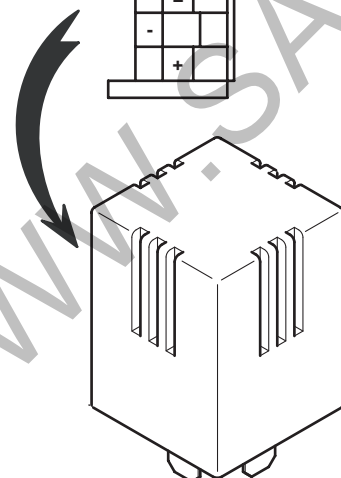
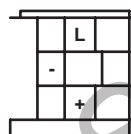
C5

C6

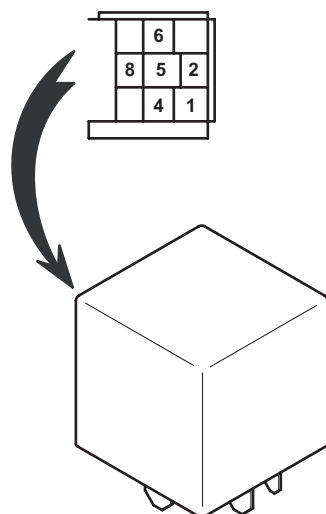
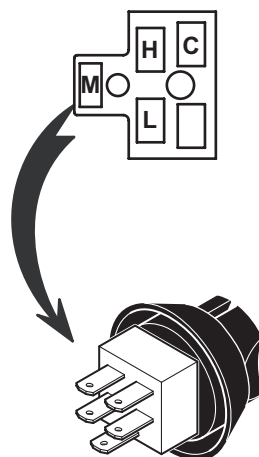
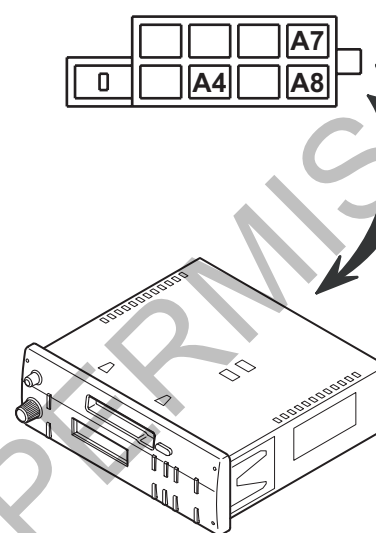
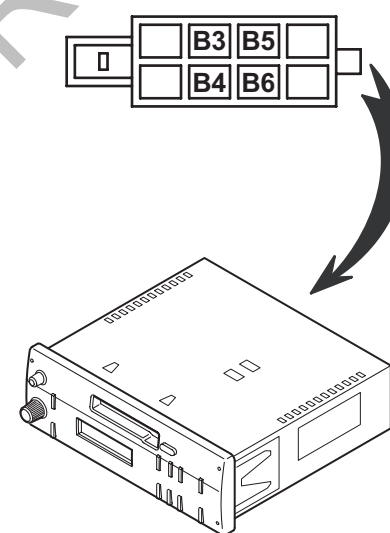
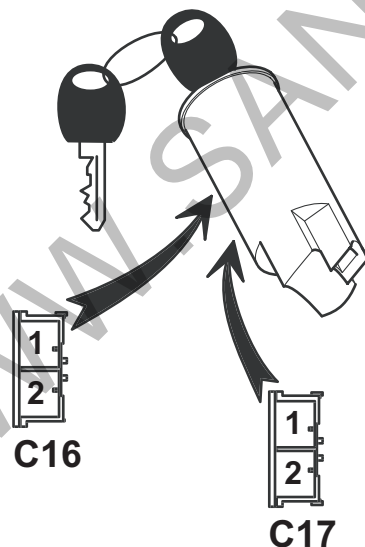
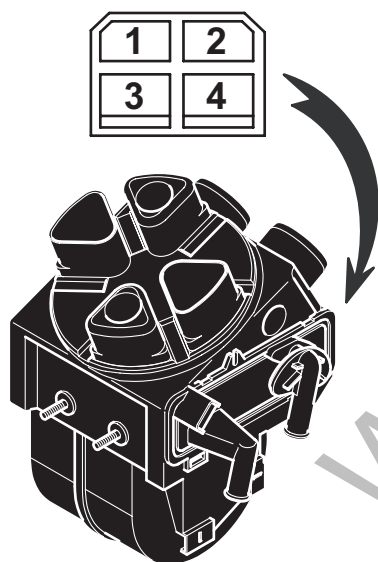
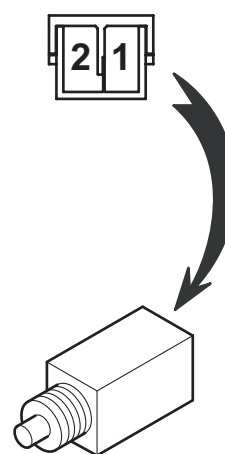
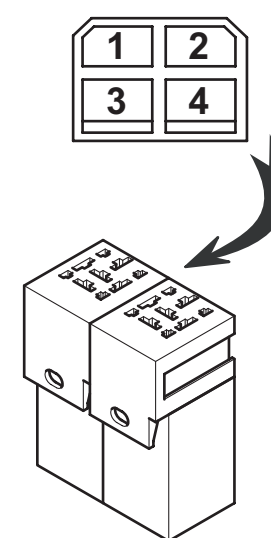
C7

C8

C9

C10

CONNECTEUR	DESIGNATION	EMPLACEMENT SUR CONNECTEUR	COULEUR FIL	DESIGNATION FIL
C5	Liaison faisceau de carrosserie	A1	violet / noir	dégivrage arrière
		A2	jaune	clignotant droit
		A3	rouge	"+" apc
		A4	vert	clignotant gauche
		A5	noir / rouge	essuie-glace arrière
		B1	marron	feux stop
		B2	bleu	"+" permanent
		B4	orange	antibrouillard arrière gauche
		B5	blanc	feux de position
C6	Liaison faisceau châssis	B1	blanc / bleu	frein à main
		B2	rouge	"+" apc feux de recul
		B3	rouge	"+" apc vitres électriques
		B4	rouge / gris	vitre électrique porte droite
		B5	gris / jaune	vitre électrique porte gauche
		A1	jaune / blanc	témoin mini
		A2	jaune / marron	jaune
		A4	noir / rouge	vitre électrique porte droite
		A5	rouge / vert	vitre électrique porte gauche
C7	Relais dégivrage arrière avec temporisateur	1	violet	commande dégivrage sur commodo
		2	noir	masse
		3	noir	masse dégivrage
		4	rouge	"+" apc
C8	Relais antibrouillard avant	30	gris / jaune	antibrouillard avant et voyant
		85	noir	masse
		86	noir / blanc	commande sur commodo
		87	noir	masse
C9	Centrale clignotant	31	noir	masse
		49	rouge / gris	alimentation
		49a	jaune / gris	commande clignotant sur commodo
C10	Buzzer oubli éclairage	L	blanc	feux de position
		"+"	rouge	"+" apc
		"-"	noir / jaune	feuillure de portes

C11

C12

C13

C14

C15

C18

C19

CONNECTEUR	DESIGNATION	EMPLACEMENT SUR CONNECTEUR	COULEUR FIL	DESIGNATION FIL
C11	Relais essuie-glace avant	1	jaune / marron	commande d'intermittence
		2	blanc / bleu	arrêt fixe
		4	noir	masse
		5	blanc / marron	arrêt automatique
		6	rose	lave-glace
		8	rouge	"+" apc
C12	Interrupteur ventilation	L	jaune / bleu	vitesse lente
		M	jaune / vert	vitesse moyenne
		H	jaune / gris	vitesse rapide
		C	rouge	"+" apc
C13	Alimentation autoradio	A4	bleu	"+" permanent
		A7	bleu / rouge	"+" accessoires
		A8	noir	masse
C14	Haut-parleur autoradio	B3	vert	"+" haut-parleur droit
		B4	noir	"-" haut-parleur droit
		B5	rouge	"+" haut-parleur gauche
		B6	noir	"-" haut-parleur gauche
C15	Bloc chauffage	1	jaune / vert	vitesse moyenne
		2	jaune / gris	vitesse rapide
		3	jaune / bleu	vitesse lente
		4	noir	masse
C16	Neiman noir	1	bleu	"+" batterie
		2	violet	démarrreur
C17	Neiman gris	1	bleu / rouge	"+" accessoires
		2	rouge	"+" apc
C18	Contacteur de feux stop	1	rouge	"+" apc
		2	marron	feux stop
C19	Ouverture centralisée	1	bleu / rouge	ouverture
		2	rouge / blanc	fermeture
		3	noir	masse
		4	bleu	"+" permanent



BELLIER

700

CONNECTEURS FAISCEAU TABLEAU DE BORD

Divane

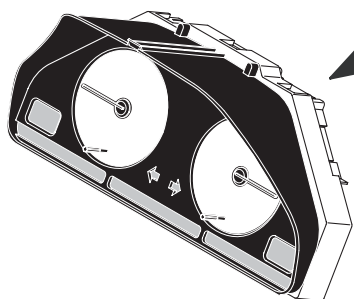
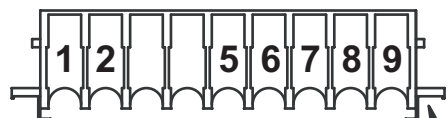
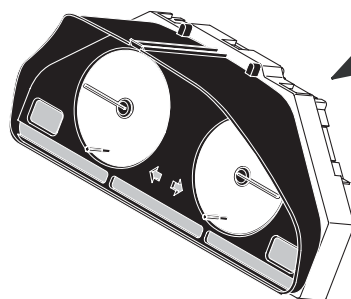
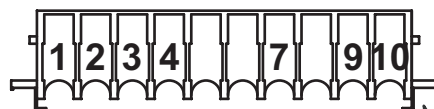
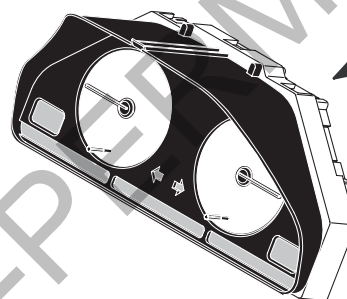
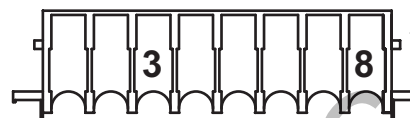
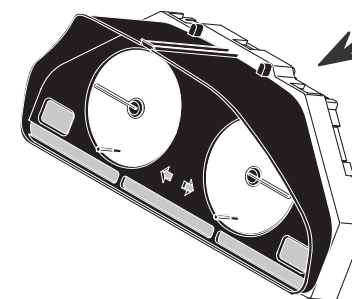
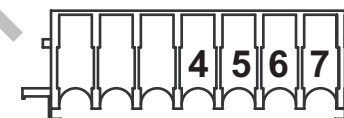
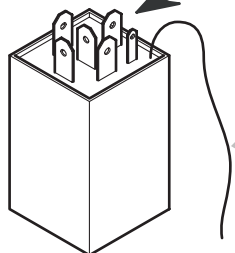
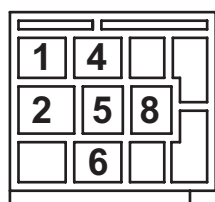
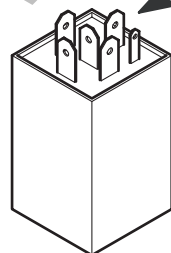
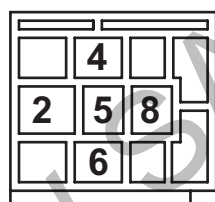
C20

C21

C22

C23

C24

C25

CONNECTEUR	DESIGNATION	EMPLACEMENT SUR CONNECTEUR	COULEUR FIL	DESIGNATION FIL
C20	Prise combiné verte	1	marron / blanc	voyant pression huile
		2	jaune / bleu	voyant température d'eau
		5	gris / jaune	voyant antibrouillard avant
		6	orange	voyant antibrouillard arrière
		7	jaune / vert	voyant feux de croisement
		8	gris	voyant feux de route
		9	blanc / vert	voyant préchauffage
C21	Prise combiné blanche	1	vert	voyant clignotant gauche
		2	jaune	voyant clignotant droit
		3	noir	masse
		4	blanc / bleu	voyant circuit freins
		7	rouge	"+" apc
		9	noir	masse
		10	blanc	éclairage combiné
C22	Prise combiné jaune	3	bleu	"+" permanent
		8	violet / noir	voyant dégivrage arrière
C23	Prise combiné bleue	4	violet / jaune	voyant de charge
		5	rouge	"+" apc
		6	jaune / marron	jauge carburant
		7	jaune / blanc	jauge mini
C24	Relais fermeture centralisée	1	vert	clignotant gauche
		2	orange	déverrouillage
		4	bleu	"+" permanent
		5	jaune	clignotant droit
		6	noir	masse
		8	blanc	verrouillage
C25	Temporisateur plafonnier	2	orange	déverrouillage
		4	marron	interrupteur de feuillure
		5	rouge	"+" apc
		6	noir	masse
		8	blanc	verrouillage



BELLIER

710

CONNECTEURS FAISCEAU TABLEAU DE BORD

Divane

C26

C28

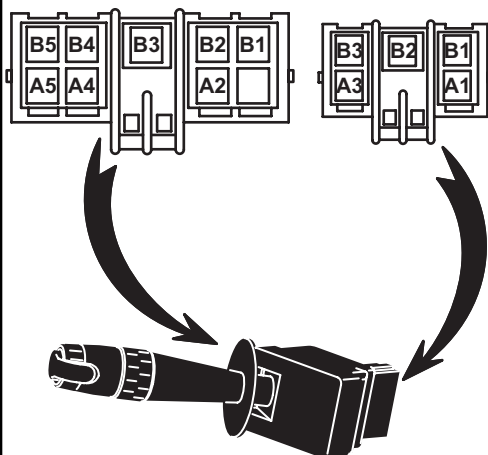

C27

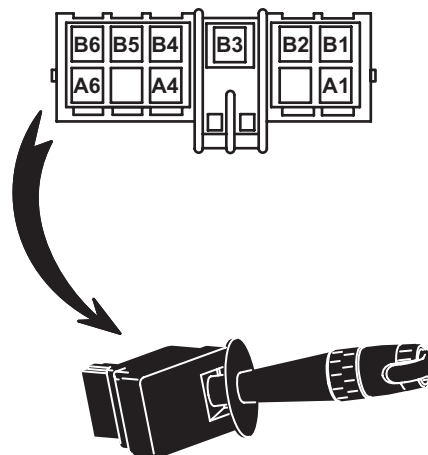

C29

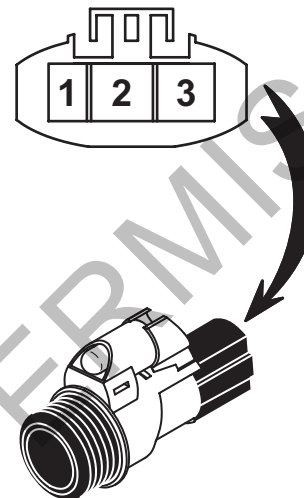

C30

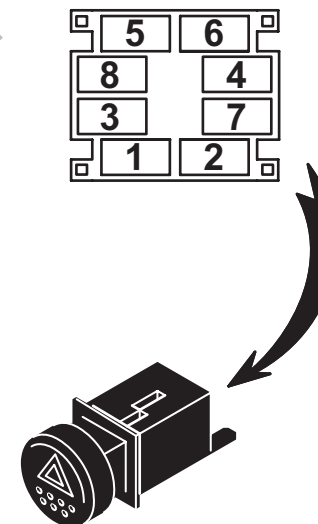

C31

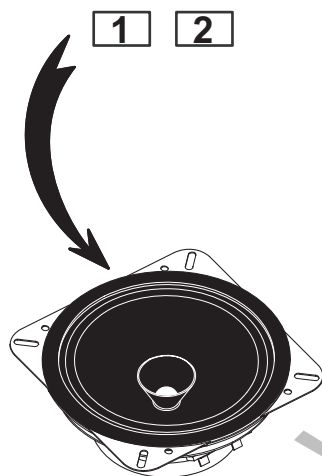

C32

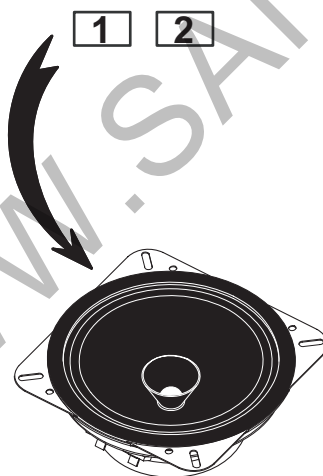

CONNECTEUR	DESIGNATION	EMPLACEMENT SUR CONNECTEUR	COULEUR FIL	DESIGNATION FIL
C26	Commutateur phare noir	A2	jaune	clignotant droit
		A4	vert	clignotant gauche
		A5	jaune / gris	"+" clignotant
		B1	orange	antibrouillard arrière
		B2	bleu	"+" batterie
		B3	gris	feux de route
		B4	noir / blanc	antibrouillard avant
		B5	jaune / vert	feux de croisement
C27	Commutateur essuie-glace gris	A1	noir / rouge	essuie-glace arrière
		A4	blanc / bleu	arrêt fixe essuie-glace avant
		A6	violet	dégivrage arrière
		B1	jaune / marron	intermittence essuie-glace avant
		B2	rose	lave-glace
		B3	rouge	"+" apc
		B4	rouge	"+" dégivrage arrière
		B5	blanc / rouge	essuie-glace avant petite vitesse
C28	Commutateur phare blanche	B6	blanc / jaune	essuie-glace avant grande vitesse
		A1	rouge / vert	klaxon
		A3	rouge	"+" klaxon
		B1	bleu	"+" permanent
		B2	bleu	"+" permanent
C29	Allume cigare	B3	blanc	feux de position
		1	blanc	éclairage
		2	bleu	"+" allume cigare
C30	Interrupteur warning	3	noir	masse
		1	rouge / gris	"+" centrale clignotante
		2	rouge	"+" apc
		3	bleu	"+" permanent
		4	jaune / gris	"+" commodo
		5	jaune	clignotant droit
		6	vert	clignotant gauche
		7	noir	masse
C31	Haut-parleur droit	8	blanc	éclairage
			vert	"+" haut-parleur
C32	Haut-parleur gauche		noir	masse
			rouge	"+" haut-parleur
			noir	masse

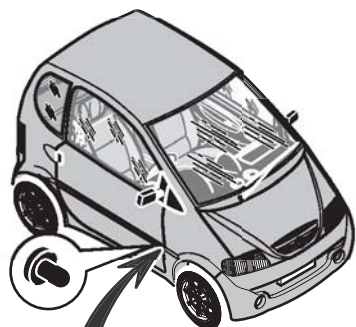

1 **2**

C33

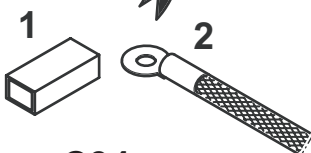
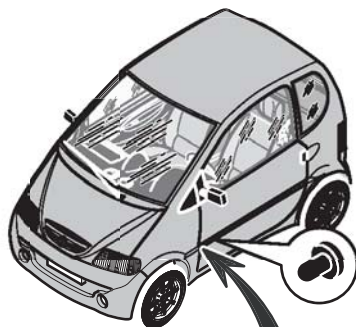

C34

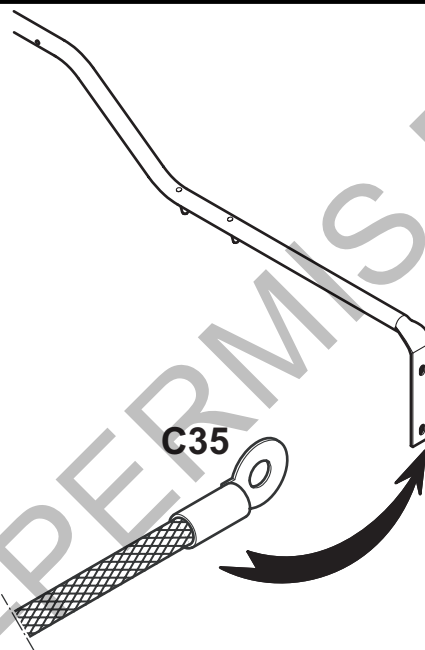

C35

WWW.SANS-PERMISS.FR

CONNECTEUR	DESIGNATION	EMPLACEMENT SUR CONNECTEUR	COULEUR FIL	DESIGNATION FIL
C33	Interrupteur de feuilure droit		noir / jaune	feuilure de portes
			noir	masse
C34	Interrupteur de feuilure gauche		noir / jaune	feuilure de portes
			noir	masse
C35	Masse générale		noir	masse



BELLIER

740

CONNECTEURS FAISCEAU DE HAYON

Divane

C01

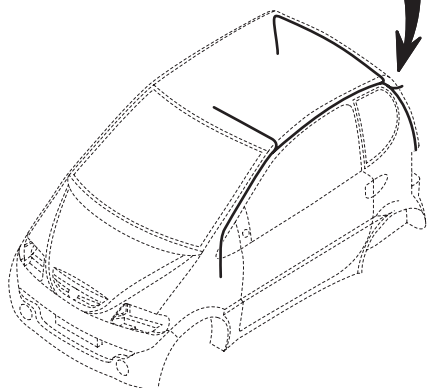
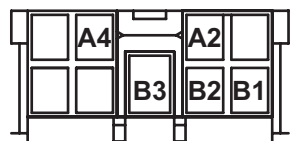

C02

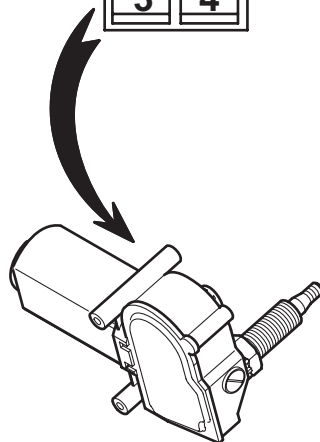
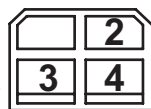

C03

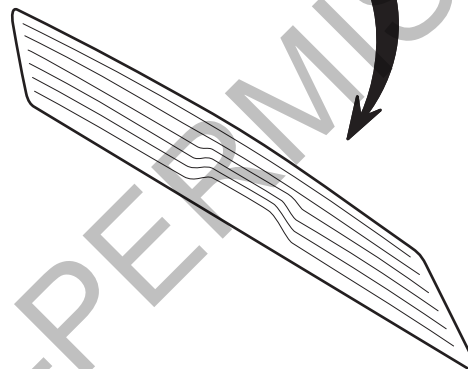

C04

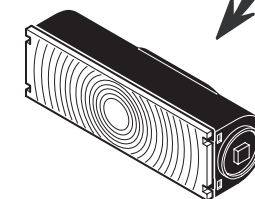
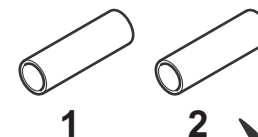

CONNECTEUR	DESIGNATION	EMPLACEMENT SUR CONNECTEUR	COULEUR FIL	DESIGNATION FIL
C1	Liaison faisceau de carrosserie	A2	noir / rouge	essuie-glace
		A4	violet / noir	dégivrage
		B1	noir	masse
		B2	marron	feu de stop
		B3	rouge	“+” apc
C2	Essuie-glace arrière	2	noir / rouge	essuie-glace
		3	noir	masse
		4	rouge	“+” apc
C3	Dégivrage	1	rouge	“+” apc
		2	violet / noir	dégivrage
C4	3° Feu de stop	1	noir	masse
		2	marron	feu de stop





BELLIER

740

CONNECTEURS FAISCEAU DE HAYON

Divane

 BELLIER	750		CONNECTEURS FAISCEAU ANTI-BROUILLARD	Divane
<p>C1</p> 	<p>C2</p> 			

CONNECTEUR	DESIGNATION	EMPLACEMENT SUR CONNECTEUR	COULEUR FIL	DESIGNATION FIL
C1	Anti-brouillard avant droit	A	gris / jaune	antibrouillard
		B	rouge	“+” apc antibrouillard
C2	Anti-brouillard avant gauche	A	gris / jaune	antibrouillard
		B	rouge	“+” apc antibrouillard



BELLIER

750

CONNECTEURS FAISCEAU ANTI-BROUILLARD

Divane

C01

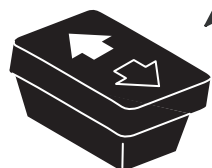

C02

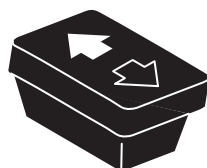

C03

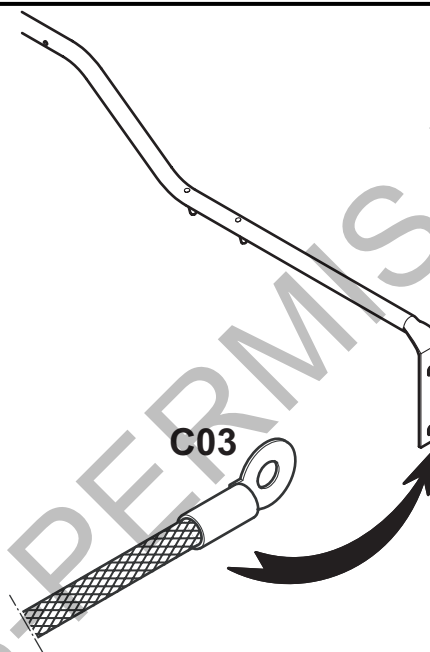

CONNECTEUR	DESIGNATION	EMPLACEMENT SUR CONNECTEUR	COULEUR FIL	DESIGNATION FIL
C1	Interrupteur vitres électriques gauche	1	gris / jaune	descente
		2	noir	masse
		3	rouge	"+" apc
		4	noir	masse
		5	rouge / vert	montée
C2	Interrupteur vitres électriques droit	1	rouge / gris	descente
		2	noir	masse
		3	rouge	"+" apc
		4	noir	masse
		5	noir / rouge	montée
C3	Masse générale		noir	masse



BELLIER

760

CONNECTEURS FAISCEAU VITRES ÉLECTRIQUES

Divane

<div data-bbox="129 57 488 150" data-label="Page-Header">  BELLIER </div> <div data-bbox="488 57 633 150" data-label="Page-Header"> 770 </div>		<div data-bbox="824 57 1805 150" data-label="Page-Header"> CONNECTEURS FAISCEAU DE PORTE DROITE </div>	<div data-bbox="1805 57 2101 150" data-label="Page-Header"> Divane </div>
<div data-bbox="315 204 394 240" data-label="Caption"> C01 </div> <div data-bbox="159 256 584 831" data-label="Image"> </div>	<div data-bbox="815 204 893 240" data-label="Caption"> C02 </div> <div data-bbox="636 233 1075 823" data-label="Image"> </div>	<div data-bbox="1308 783 1391 820" data-label="Caption"> C03 </div> <div data-bbox="1229 201 1413 772" data-label="Image"> </div>	

CONNECTEUR	DESIGNATION	EMPLACEMENT SUR CONNECTEUR	COULEUR FIL	DESIGNATION FIL
C1	Liaison faisceau tableau de bord	A1	noir / rouge	montée
		A3	rouge / blanc	fermeture
		B1	rouge / gris	descente
		B3	bleu / rouge	ouverture
C2	Vitre électrique	1	rouge / vert	montée
		2	gris / jaune	descente
C3	Fermeture centralisée	1	rouge / blanc	fermeture
		2	bleu / rouge	ouverture



BELLIER

770

CONNECTEURS FAISCEAU DE PORTE DROITE

Divane



BELLIER

780

CONNECTEURS FAISCEAU DE PORTE GAUCHE

Divane

C01

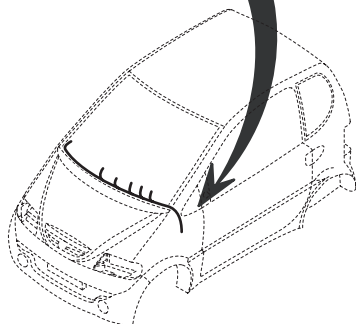
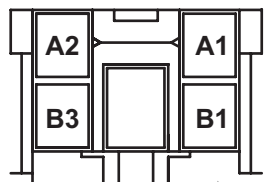

C02

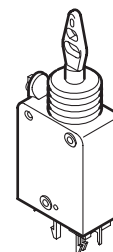
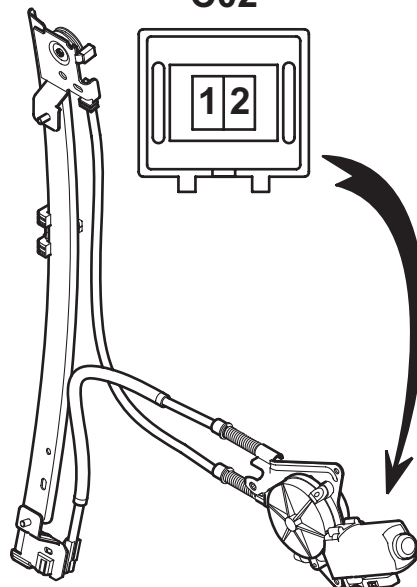

C03

CONNECTEUR	DESIGNATION	EMPLACEMENT SUR CONNECTEUR	COULEUR FIL	DESIGNATION FIL
C1	Liaison faisceau tableau de bord	A1	rouge / vert	montée
		A3	rouge / blanc	verrouillage
		B1	gris / jaune	descente
		B3	bleu / rouge	déverrouillage
C2	Vitre électrique	1	noir / rouge	montée
		2	rouge / gris	descente
C3	Fermeture centralisée	1	rouge / blanc	
		2	bleu / rouge	



BELLIER

780

CONNECTEURS FAISCEAU DE PORTE GAUCHE

Divane

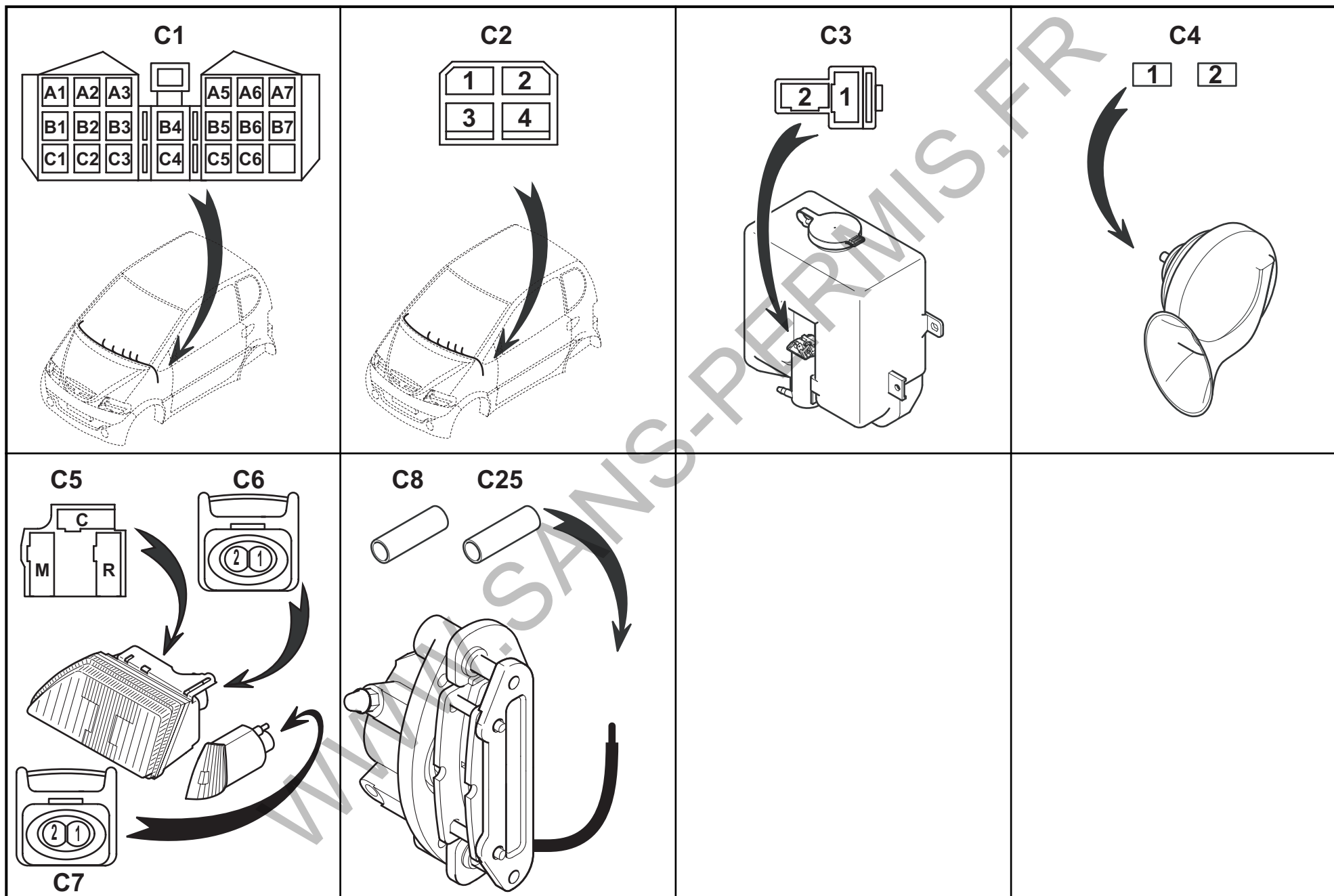

CONNECTEUR	DESIGNATION	EMPLACEMENT SUR CONNECTEUR	COULEUR FIL	DESIGNATION FIL
C1	Liaison faisceau de bord	A1	gris	feux de route
		A2	rouge	"+" apc antibrouillard
		A3	rouge / vert	klaxon
		A5	jaune / rouge	voyant température d'eau
		A6	orange	voyant pression d'huile
		A7	blanc / bleu	voyant niveau liquide de frein
		B1	jaune / vert	feux de croisement
		B2	violet	démarrreur
		B3	violet / jaune	voyant de charge
		B4	blanc / marron	arrêt automatique essuie-glace avant
		B5	blanc / rouge	petite vitesse essuie-glace avant
		B6	blanc / jaune	grande vitesse essuie-glace avant
		B7	rouge	"+" apc arrêt auto. essuie-glace avant
		C1	gris / jaune	anti-brouillard avant
		C2	jaune	clignotant droit
		C3	vert	clignotant gauche
		C4	blanc / vert	voyant préchauffage
		C5	rose	lave-glace
		C6	blanc	feux de position
C2	Liaison faisceau de bord	1	bleu	"+" batterie
		2	bleu	"+" permanent boîtier électro. moteur
		3	bleu	"+" batterie
		4	rouge	"+" apc moteur
C3	Pompe lave-glace	1	noir	masse
		2	rose	lave-glace
C4	Klaxon		rouge / vert	klaxon
			noir	masse
C5	Phare gauche	M	noir	masse
		R	gris	feux de route
		C	jaune / vert	feux de croisement
C6	Feu de position	1	noir	masse
		2	blanc	feux de position
C7	Clignotant gauche	1	noir	masse
		2	vert	clignotant
C8	Plaquette de frein		blanc / bleu	voyant d'usure
C25	Plaquette de frein		blanc / bleu	voyant d'usure

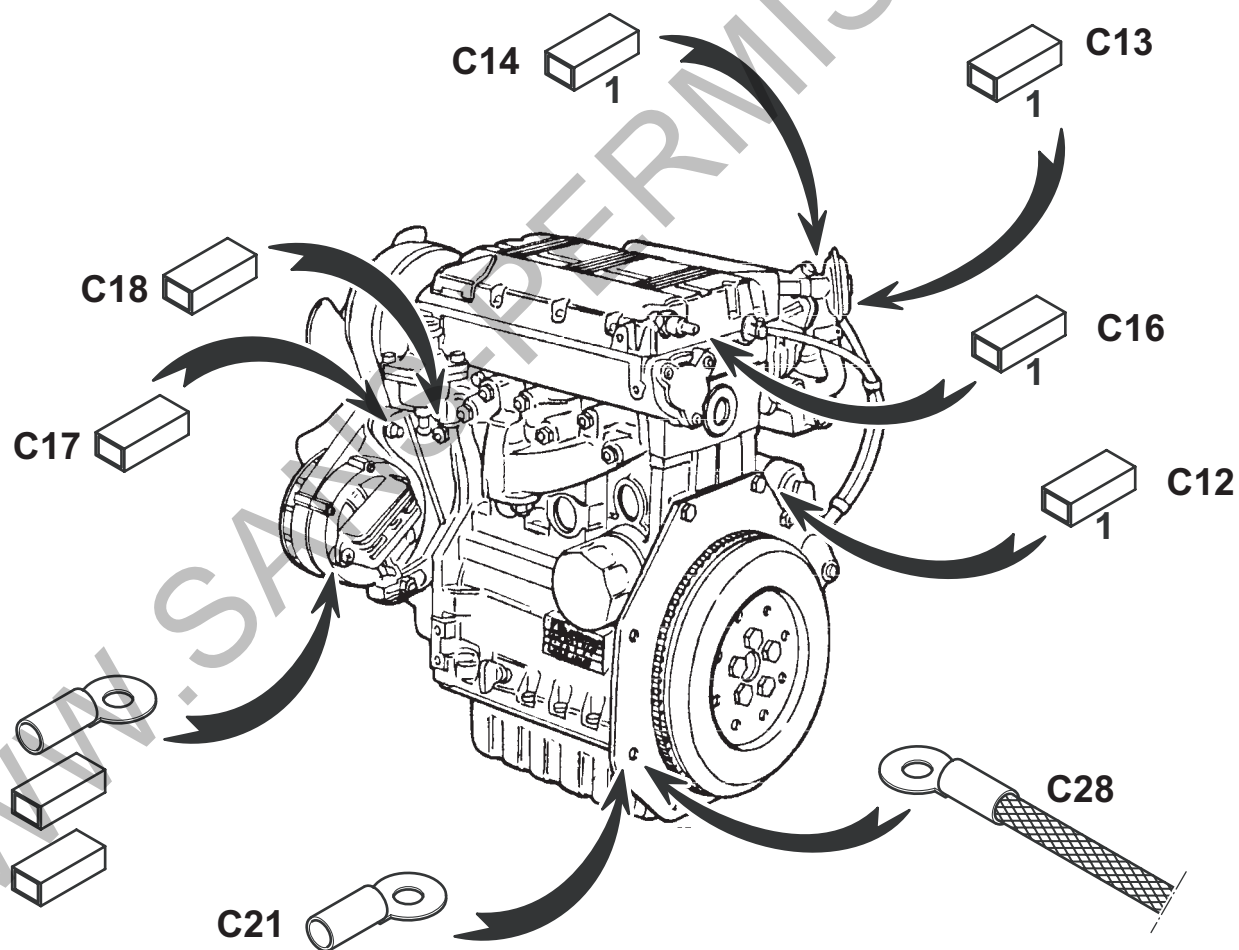
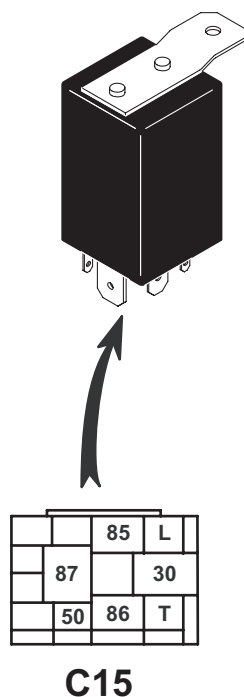

CONNECTEUR	DESIGNATION	EMPLACEMENT SUR CONNECTEUR	COULEUR FIL	DESIGNATION FIL
C12	Démarrreur		violet	démarrreur
C13	Bougie de préchauffage		rouge 4mm ²	bougies de préchauffage
C14	Commande électrovanne		rouge 2mm ²	commande électrovanne
C15	Relais de préchauffage	30	bleu	"+" permanent
		50	violet	démarrreur
		85	noir	masse
		86	rouge	"+" apc
		87	blanc / vert	voyant préchauffage
			rouge 4mm ²	bougies de préchauffage
		T	blanc / noir	sonde tempo
C16	Pression huile		orange	voyant pression d'huile
C17	Température d'eau		jaune / rouge	voyant température d'eau
C18	Sonde tempo		blanc / noir	sonde tempo
C19	Alternateur		violet / jaune	voyant de charge
			bleu	"+" batterie
			rouge	"+" apc
C21	Masse générale		noir	masse



BELLIER

800

CONNECTEURS FAISCEAU MOTEUR FOCS

Divane

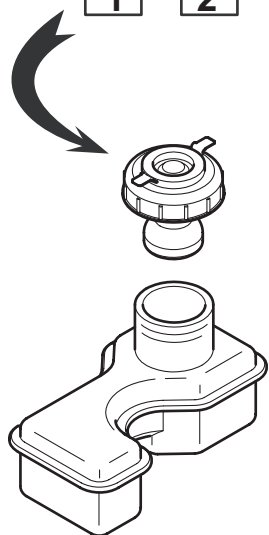
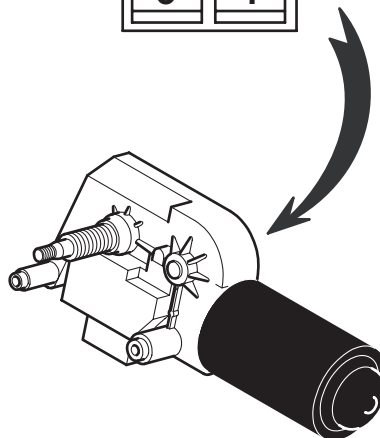
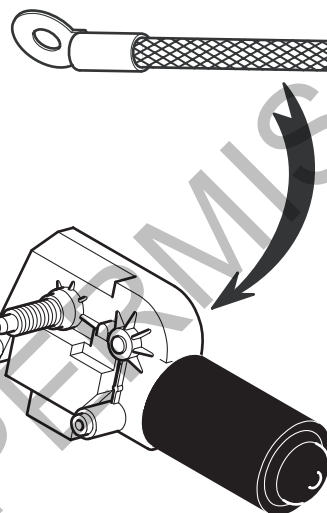
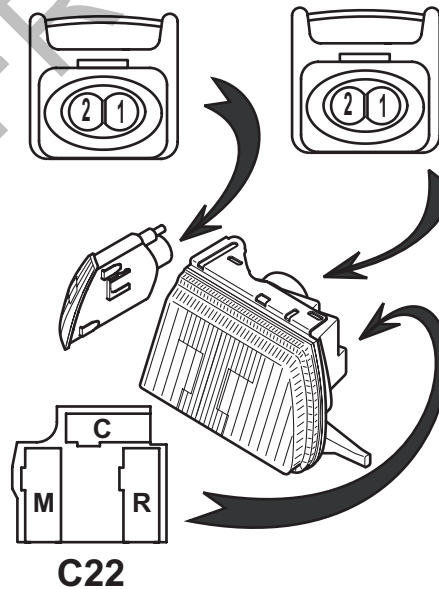
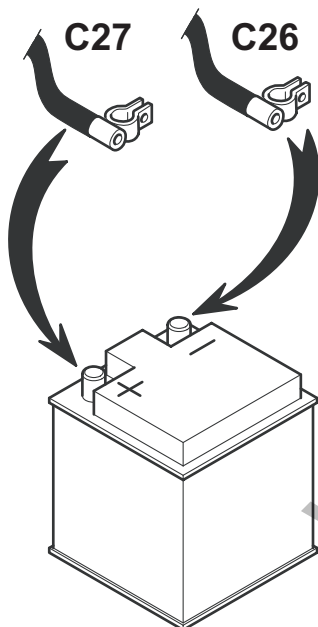
C9
1 2

C10
**1 2
3 4**

C11

C24
C23

C22
C27
C26

CONNECTEUR	DESIGNATION	EMPLACEMENT SUR CONNECTEUR	COULEUR FIL	DESIGNATION FIL
C9	Niveau liquide de frein		blanc / bleu	voyant de niveau
			noir	masse
C10	Essuie-glace avant	1	blanc / jaune	grande vitesse
		2	blanc / marron	arrêt automatique
		3	blanc / rouge	petite vitesse
		4	rouge	"+" apc arrêt automatique
C11	Masse essuie-glace avant		noir	masse
C22	Phare droit	M	noir	masse
		R	gris	feux de route
		C	jaune / vert	feux de croisement
C23	Feu de position	1	noir	masse
		2	blanc	feux de position
C24	Clignotant droit	1	noir	masse
		2	jaune	clignotant
C26	Câble masse batterie		noir	masse
C27	Câble positif batterie		noir	"+" batterie



BELLIER

810

CONNECTEURS FAISCEAU MOTEUR FOCS

Divane

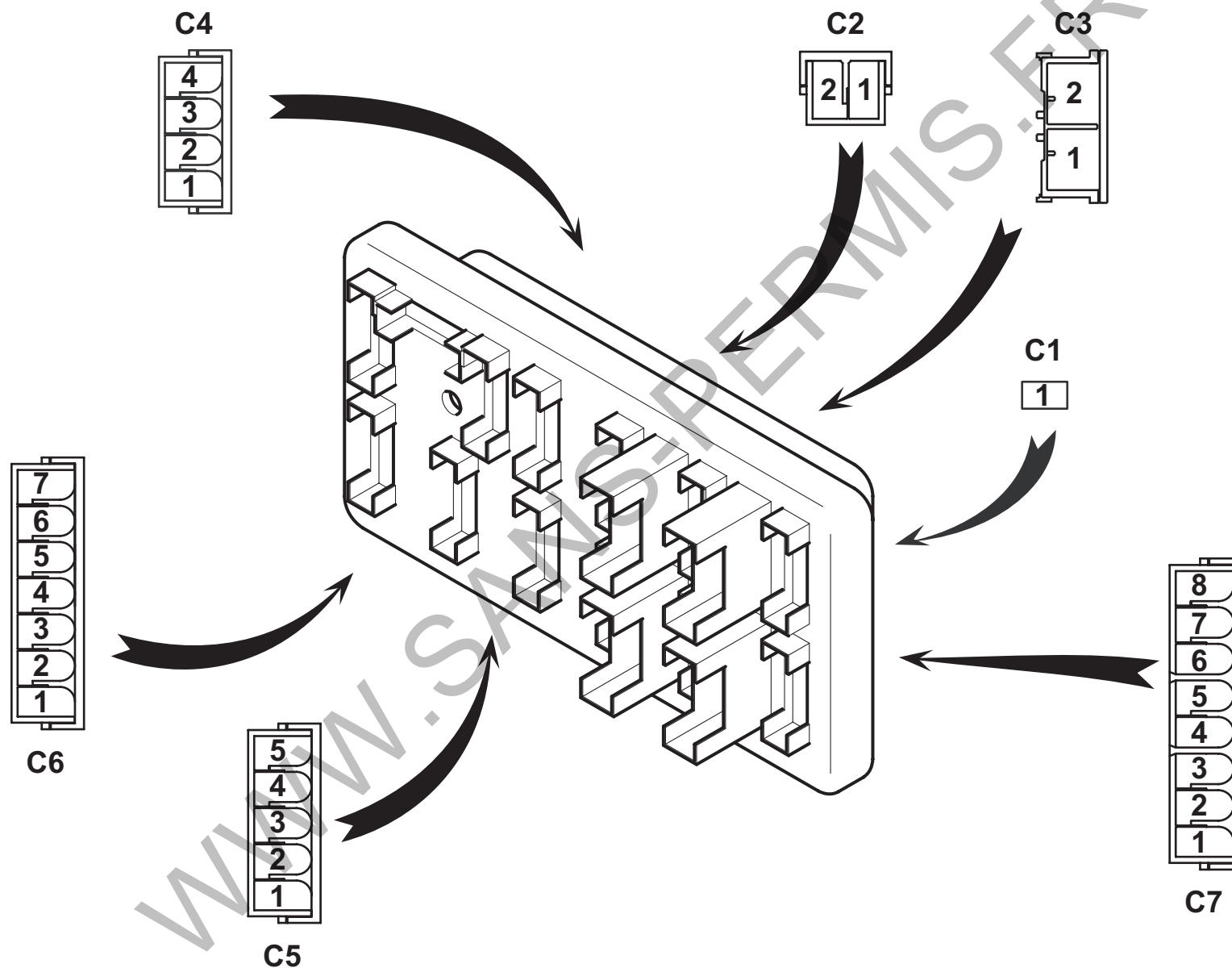

CONNECTEUR	DESIGNATION	EMPLACEMENT SUR CONNECTEUR	COULEUR FIL	DESIGNATION FIL
C	Antenne autoradio		noir	antenne autoradio
C1	"+" batterie		bleu	"+" batterie
C2	2 voies fils bleus	1	bleu	phares
		2	bleu	gestion moteur
C3	2 voies fils rouges	1	rouge	"+" apc
		2	rouge	"+" apc
C4	4 voies	1	rouge	dégivrage AR et arrêt auto. essuie-glace AR
		2	rouge	chauffage
		3		
		4	rouge	antibrouillards avants
C5	5 voies	1	bleu	"+" batterie
		2	bleu	feux de croisement
		3		
		4	bleu	feux de position et antibrouillard arrière
		5	bleu	"+" batterie
C6	7 voies	1	bleu / rouge	autoradio
		2	bleu / rouge	"+" accessoires
		3		
		4	bleu	allume cigare, horloge, plafonnier, autoradio et feux de détresse
		5		
		6	bleu	fermeture centralisée
		7	bleu	"+" batterie
C7	8 voies	1	rouge	gestion moteur, électrovanne et alternateur
		2	rouge	vitres électriques
		3		
		4		
		5		
		6	rouge	intermittence essuie-glace avant, buzzer oubli éclairage, clignotants et combiné
		7	rouge	temporisation plafonnier
		8	rouge	arrêt auto. essuie-glace avant



BELLIER

820

BOÎTE À FUSIBLES

Divane

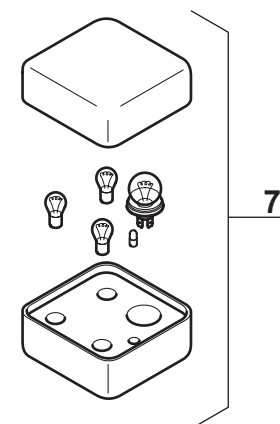
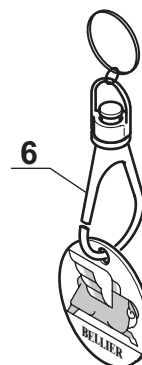
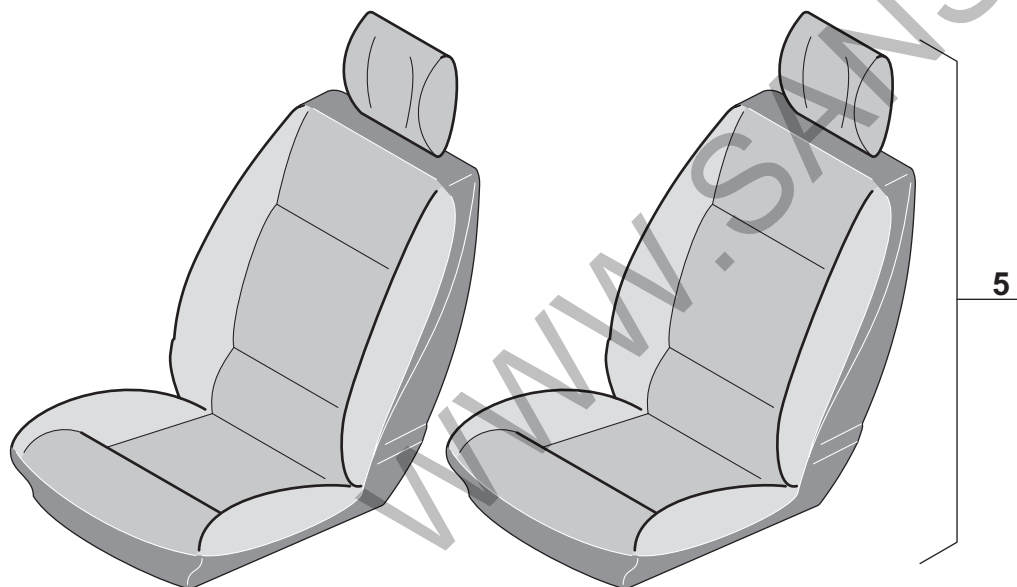
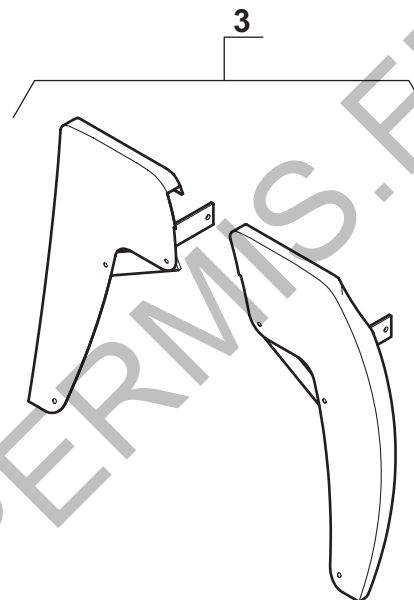
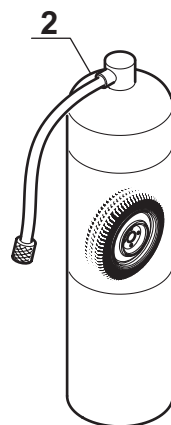
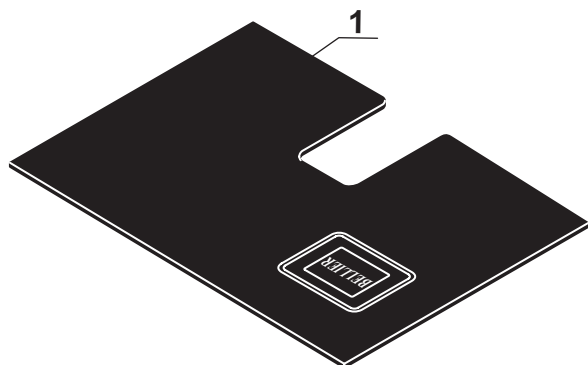

Rep.	Référence	Désignation	Rep.	Référence	Désignation
1	DVOP01	Tapis de sol			
2	DVOP62	Bombe anti-crevaison			
3	DVOP02	Kit bavette			
4	DVRO25	Pneu hiver 145x60x13			
5	DVOP03	Housses de sièges			
6	DVOP63	Porte-clefs "Bellier"			
7	DVOP65	Boîte d'ampoules			